

赛弗系列

GREATWALL SAFE SUV PARTS CATALOGUE

零部件手册



SAFE

长城·赛弗

前 言

《长城赛弗系列汽车零部件手册》是供广大用户了解赛弗系列汽车各种零部件的装配关系和整车结构并为用户选购零部件提供指导。

本手册根据我公司现行产品的技术资料编制而成，今后随着技术的发展和用户的要求，汽车结构在不断改进，因此本手册有些内容可能与今后的产品不符。

使用本图册时，请注意以下几点：

(1) 用户选购长城赛弗系列汽车部件时，请说明所适用车型，对照本图册查找零件名称和对应的零件编码，以避免与其它零件混淆。

(2) 本图册是在迪尔系列汽车基础上以 CC6450 汽车为基础车型编绘，未注明适用车型的，一律为 CC6450 车型。对其它车型零件结构及外形变化不大者，未另绘出图形，在零件明细表中列出。

虽然我们尽力认真编绘本图册，但不能保证图册中所有内容完全正确无误。我们必须保留供货范围、装备和技术方面的修改权。因此，用户不得以本图册中的零件明细表和图解为根据提出任何要求。对于使用本图册而造成的损失，我们皆不负直接和间接责任。

未经保定长城汽车股份有限公司同意，不得将本图册翻版、出版。保定长城汽车股份有限公司明确保留法律规定的有关版权的一切权力，保留更改权和解释权。

保定长城汽车股份有限公司

2020 年五月

Forward

"Great Wall Safe SUV series Pickup Parts Catalogue" is to provide the users with information on the parts assembly and complete vehicle structure, and guide them to specify and order parts accordingly.

This Parts Catalogue is based on the current products information. As the products may develop as the technology and improve according to the market demand in the future, the contents of the Parts Catalogue may be fallen behind the future products.

The following points should be noted when using the manual:

- (1) When you are going to order parts, please specify the applicable vehicle model, parts name and parts number in order not to make any confusion or ambiguity.
- (2) This Parts Catalogue is based on the model CC6450 SUV. The parts not further specified are applicable for the model CC6450 SUV. The parts for the other similar model have only been listed, not further illustrated.

We've made our best to compile the Parts Catalogue. However, it may happen that some items in this Catalogue are not completely satisfactory. In this case, we reserve the right to make any modification on parts supplying and the relevant technology without prior notice, and no claim shall be made according to the Parts List and the Parts Illustrations in the Parts Catalogue. We are not responsible for the direct or indirect loss arising from the application of the Parts Catalogue.

All rights reserved. Without the permission or consent of Baoding Great Wall Automobile Holding Company Limited the book can not be reproduced or copied, in whole or in part. The rights of interpretation and modification on the book are reserved.

Baoding Great Wall Automobile Holding Company Limited

May , 2003

使用方法

《长城赛弗系列汽车零部件手册》是在长城迪尔系列汽车基础上编绘而成，供广大用户了解迪尔系列汽车零部件结构、装配关系及供选购配件时查阅参考之用。

本图册在编制时，基于车型特点采用了特征编码，用户在使用时，请按基用车型选择正确的零部件。赛弗系列汽车包括 CC6450、CC6450Y、CC6470、CC6470Y 四种车型，其中 CC6470 是在 CC6450 基础上只添加背负式备胎而成。

本图册中各车型相应编码说明：编码共有四位，前两位表示车型类别代码，后两位表示特征代码。在车型类别代码中，第一位用“1”表示迪尔轻型客货系列，用“2”表示赛弗系列；第二位是对驾驶室形式上加以区分，无驾驶室区分的用“0”表示。

在特征代码中用字母表示，其中字母“Y”表示 4WD 系列。

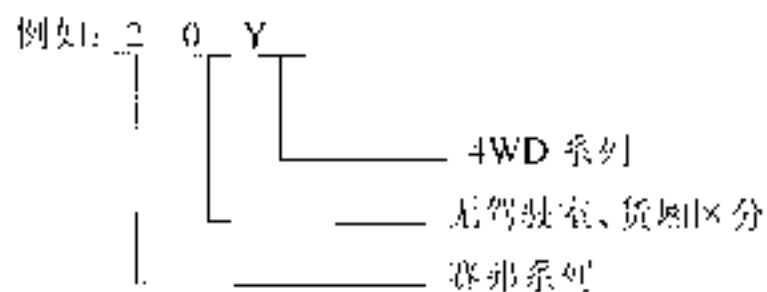

用户可根据目录查找零件总成图解和零件明细表，从中查出与其相应的部件图解、零件编码和所属用量。

How to use this Parts Catalogue

“Great Wall Safe SUV series Parts Catalogue” is based on the Great Wall Safe SUV series, and aims to help the users find the parts needed.

While compiling we've used special vehicle codes (V-code). When the users use this Parts Catalogue, please kindly specify the applicable vehicle model. Great Wall Safe SUV series include CC6450、CC6450Y、CC6470、CC6470 Y. CC6470 is one model of Safe SUV with spare tire back carrier on the base of the model CC6450.

There are four codes to describe vehicle. The first two codes represent vehicle model, and the latter two codes represent vehicle feature. The first vehicle model code“2”represents Safe SUV, the second vehicle model code“0” indicates no cabin distinction.

The feature code “Y” represents 4WD.

For example:

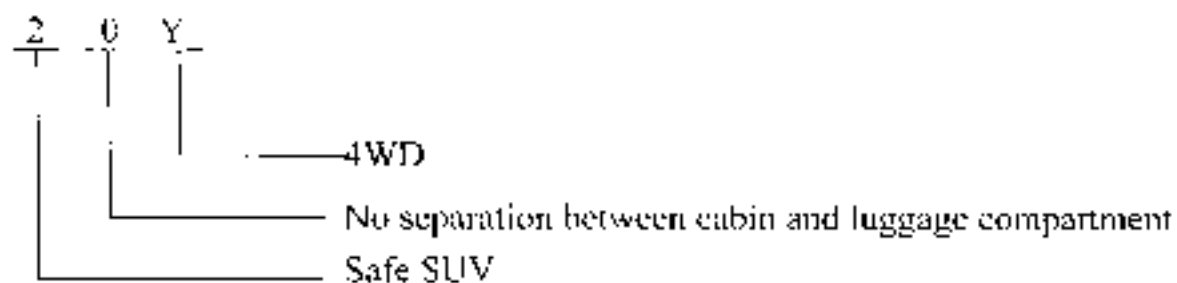

The users should first follow the table of contents to find the parts assembly illustration and parts list, and then find the parts figure, parts number and the relevant quantity accordingly.

目 录 CONTENTS

1	发动机基座 ENGINE MOUNTING.....	1
2	空气滤清器 AIR CLEANER.....	3
3	油门操纵机构 THROTTLE CONTROL.....	5
4	燃油箱总成 (一) FUEL TANK(1).....	7
5	燃油箱总成 (二) FUEL TANK(2).....	10
6	排气系统 EXHAUST SYSTEM.....	12
7	冷却系统 COOLING SYSTEM.....	14
8	溢水箱 OVERFLOW TANK.....	16
9	离合器总成 CLUTCH.....	18
10	离合器操纵机构 CLUTCH CONTROL.....	21
11	变速器 (一) TRANSMISSION(1).....	24
12	变速器 (二) TRANSMISSION(2).....	27
13	变速器 (三) TRANSMISSION(3).....	29
14	变速器 (四) TRANSMISSION(4).....	33
15	变速器 (五) TRANSMISSION(5).....	36
16	变速器 (六) (4WD 系列) TRANSMISSION(6)-(4WD).....	39

目 录 CONTENTS

17	变速器（七）——4WD 系列 TRANSMISSION(7) - (4WD).....	41
18	变速器（八）——4WD 倒档轴 TRANSMISSION(8) REVERSE GEAR SHAFT(4WD).....	41
19	变速器（九）——4WD 输入轴 TRANSMISSION(9)-INPUT SHAFT(4WD).....	46
20	变速器（十）——4WD 输出轴 TRANSMISSION(10) - OUTPUT SHAFT(4WD).....	48
21	4WD 系列分动器（一）TRANSFER(1).....	51
22	4WD 系列分动器（二）TRANSFER(2).....	53
23	4WD 系列分动器（三）TRANSFER(3).....	56
24	变速箱控制罩 TRANSMISSION CONSOLE BOX.....	58
25	传动轴内管 PROPELLER SHAFT (2WD).....	60
26	传动轴内管 PROPELLER SHAFT (4WD).....	62
27	4WD 前驱动桥总成 FRONT AXLE(4WD).....	64
28	后桥总成 REAR AXLE.....	67
29	主减速器总成 FINAL DRIVE.....	69
30	差速器总成 DIFFERENTIAL.....	72
31	4WD 前差速器总成 FRONT DIFFERENTIAL(4WD).....	74
32	4WD 系列自由轮毂总成 FREE WHEEL HUB(4WD).....	77

目 录 CONTENTS

33	4WD 系列前桥转向总成 FRONT AXLE HUB & LEFT STEERING KNUCKLE(4WD).....	79
34	备胎升降器 SPARE TIRE LIFTER.....	84
35	横拉杆总成 TIE ROD.....	87
36	下臂 (左) LOWER LEFT ARM.....	89
37	扭杆总成 TORSION BAR.....	92
38	上臂安装组合件 (左) FRONT SUSPENSION UPPER LEFT ARM.....	94
39	横向稳定杆 (前) FRONT STABILIZER BAR.....	97
40	横向稳定杆 (后) REAR STABILIZER BAR.....	99
41	后悬挂钢管 REAR SUSPENSION COMPONENTS.....	101
42	后螺旋弹簧 REAR COIL SPRING.....	104
43	减振器总成 SHOCK ABSORBER.....	106
44	转向从动臂总成 STEERING IDLER ARM.....	108
45	动力方向机总成 POWER STEERING GEAR.....	110
46	转向传动装置 ——可调式转向管柱总成 STEERING COLUMN & SHAFT- ADJUSTABLE STEERING COLUMN.....	114
47	转向传动装置 ——转向传动轴总成 STEERING SHAFT.....	117
48	动力转向泵总成 POWER STEERING PUMP.....	119

目 录 CONTENTS

49	方向盘总成 STEERING WHEEL.....	122
50	燃油泵 FUEL SUPPLY.....	124
51	制动管路系统 BRAKE CIRCUIT.....	127
52	车轮 WHEEL.....	130
53	制动与离合器踏板支架及踏板总成 BRAKE PEDAL & CLUTCH PEDAL.....	132
54	左后真空制动缸 REAR LEFT BRAKE.....	134
55	真空助力制动总泵 VACUUM BOOSTING BRAKE MASTER CYLINDER.....	139
56	负载比例阀 LOAD-SENSING PROPORTIONING VALVE.....	142
57	前制动控制阀前部总成 FRONT PARKING BRAKE.....	145
58	后制动控制阀后部（总成） REAR PARKING BRAKE CABLE.....	148
59	车架（2WD）FRAME.....	150
60	车架（4WD）FRAME.....	152
61	发动机罩总成 ENGINE SPOILER.....	154
62	仪表板总成 INSTRUMENT PANEL.....	156
63	仪表板饰罩 CLUSTER FINISH PANEL.....	158
64	方向盘驱动轴部件 STEERING DRIVE LINKAGE SHELL.....	161

目 录 CONTENTS

65	组合开关 COMBINATION SWITCH.....	163
66	车镜箱 GLOVE BOX.....	165
67	仪表板的加强总成 INSTRUMENT PANEL STRENGTHENING MEMBER.....	167
68	左前立柱 FRONT LEFT PILLAR.....	170
69	左中立柱 MID LEFT PILLAR.....	174
70	右前四分之一板 INNER QUARTER PANEL.....	177
71	右后四分之一板 OUTER QUARTER PANEL.....	179
72	右后条(右后行李架总成) SPARE TIRE RIGHT STAY(?).....	183
73	右后玻璃及胶条 QUARTER SIDE WINDOW GLASS & RUBBER STRIP.....	185
74	后侧仪表饰板 QUARTER PANEL TRIM BOARD.....	187
75	油箱口护罩(燃油泥板) FUEL FILLER & MUDGUARD.....	189
76	油箱门控制系 FUEL FILLER DOOR CONTROL.....	191
77	左后门上、下梁(左) LEFT DOOR UPPER & LOWER RAIL(L).....	193
78	顶盖总成 ROOF PANEL.....	196
79	顶盖零件 ROOF HEADLINING.....	198
80	行李架总成 LUGGAGE RACK.....	200

目 录 CONTENTS

81	前保险杠 (一) FRONT BUMPER(1).....	202
82	前保险杠 (二) FRONT BUMPER(2).....	204
83	整车悬挂总成 SUSPENSION.....	206
84	侧前脚踏板 SIDE STEP PEDAL.....	209
85	后保险杠 (一) REAR BUMPER(1).....	211
86	后保险杠 (二) REAR BUMPER(2).....	213
87	后备胎架总成 (一) REAR SPARE TIRE CARRIER(1).....	215
88	后备胎架总成 (二) REAR SPARE TIRE CARRIER(2).....	218
89	后备胎架总成 (三) REAR SPARE TIRE CARRIER(3).....	220
90	后备胎罩组件 SPARE TIRE COVER.....	222
91	地板-前地板 FRONT FLOOR PANEL.....	224
92	中地板 (前段) CENTER FLOOR PANEL(FRONT).....	227
93	中地板 (后段) CENTER FLOOR PANEL(REAR).....	229
94	仪表 MAI.....	231
95	前围 (一)-前围上盖板及加强梁外板总成 (COWL PANEL(1)).....	233
96	前围 (二)-前围上盖板及加强梁外板总成 (COWL PANEL(2)).....	235

目 录 CONTENTS

97	前盖(1)-前盖罩梁内板总成 COWL PANEL(1) - COWL PANEL INNER PANEL	237
98	前盖(2):左前角罩板、充板、堵板	239
99	前风挡玻璃总成 FRONT WINDSHIELD	241
100	发动机罩板总成 ENGINE BAFLE	243
101	左前车门总成 FRONT LEFT DOOR	246
102	左前车门上下铰链总成 FRONT LEFT DOOR HINGE	251
103	左前车门玻璃升降器 FRONT LEFT DOOR POWER WINDOW REGULATOR	254
104	左前门锁总成 FRONT LEFT DOOR LOCK	257
105	右前车门总成 REAR LEFT DOOR	262
106	右前车门玻璃 REAR LEFT DOOR GLASS	265
107	右前车门上下铰链总成 REAR LEFT DOOR HINGE	268
108	右前门玻璃升降器 REAR DOOR WINDOW REGULATOR	271
109	右前门锁 REAR LEFT DOOR LOCK	273
110	车门内饰板 DOOR INNER TRIM BOARD	278
111	灯板上下横梁装置支架总成(1) HEADLAMP SUPPORT (1)	281
112	灯板上下横梁装置支架总成(2) HEADLAMP SUPPORT (2)	284

目 录 CONTENTS

113	发动机散热器罩 (1) RADIATOR GRILLE(1)	286
114	发动机散热器罩 (2) RADIATOR GRILLE(2)	288
115	发动机罩总成 (1) ENGINE HOOD(1)	290
116	发动机罩总成 (2) ENGINE HOOD(2)	292
117	发动机罩锁 ENGINE HOOD LOCK	294
118	发动机罩锁电缆及开关 ENGINE HOOD LOCK CABLE & SWITCH	296
119	翼子板总成 (1) LEFT FENDER (1)	298
120	翼子板总成 (2) LEFT FENDER (2)	302
121	左挡泥板总成 LEFT MUDGUARD	305
122	前挡泥板 FRONT SLAT	308
123	后右座 REAR RIGHT SEAT	311
124	安全带装置 SLAT BELT	314
125	后安全带 REAR SEAT BELT	316
126	后地板配件 (1) REAR FLOOR COMPONENTS(1)	318
127	后地板配件 (2) REAR FLOOR COMPONENTS(2)	320
128	后轮拱总成 REAR WHEEL ARCH	322

目 录 CONTENTS

129	图 1-1 (TAIL GATE1).....	325
130	图 1-1 (TAIL GATE2).....	327
131	图 1-1 (TAIL GATE3).....	329
132	图 1-1 图 1 (TAIL GATE4).....	331
133	图 1-1 图 1 附件 TAIL GATE UPPER FRAM.....	333
134	图 1-1 图 1 附件及锁总成 TAIL GATE WINDOW REGULATOR & LOCK.....	335
135	尾翼 TAIL-FIN.....	338
136	车漆及车罩 UMBRELLA & BODY S.R.P.....	340
137	风水器总成 WIPER ASSY.....	342
138	后窗喷水总成 REAR WIPER.....	344
139	后窗喷水及密封总成 REAR WIPER GARNISH & ROOF LAMP.....	346
140	风挡清洗器 WIND SHIELD WASHER.....	348
141	整车电源(一) 蓄电池总成 BATTERY SYSTEM & BATTERY.....	350
142	电器设备(一) 电气/ELECTRIC SYSTEM(2)-LAMP.....	352
143	电器设备(二) 电气/ELECTRIC SYSTEM(3)-LAMP.....	356
144	电器设备(三) 电气/ELECTRIC SYSTEM(4)-ANTENNA.....	358

目 录 CONTENTS

145	电器设备(五) ····ELECTRIC SYSTEM(5)·····	360
146	电器设备(六) ····ELECTRIC SYSTEM(6)·····	363
147	电器设备(七) ····ELECTRIC SYSTEM(7)·····	365
148	电器设备(八) ····ELECTRIC SYSTEM(8)·····	367
149	电器设备(九) - 仪表 ELECTRIC SYSTEM(9)-INSTRUMENT CLUSTER·····	369
150	线束分布(一) WIRING HARNESS DISTRIBUTING(1)·····	372
151	线束分布(二) WIRING HARNESS DISTRIBUTING(2)·····	374
152	线束分布(三) WIRING HARNESS DISTRIBUTING(3)·····	376
153	线束分布(四) WIRING HARNESS DISTRIBUTING(4)·····	381
154	空调(一) - 冷凝器、储液罐 AIR CONDITIONING(1)-CONDENSER & FLUID RESERVOIR·····	383
155	空调(二) - 压缩机总成 AIR CONDITIONING(2)-COMPRESSOR·····	385
156	空调(三) - 蒸发器及鼓风机 AIR CONDITIONING(3)-EVAPORATOR & BLOWER·····	387
157	空调(四) - 风道 AIR CONDITIONING(4)-AIR DUCT·····	389
158	空调(五) - 暖风水箱总成 AIR CONDITIONING(5)-HEATER RADIATOR·····	391
159	空调(六) - 控制线束总成 AIR CONDITIONING(6)-CONTROL·····	393
160	随车工具 TOOLS·····	395

发动机悬置ENGINE MOUNTING

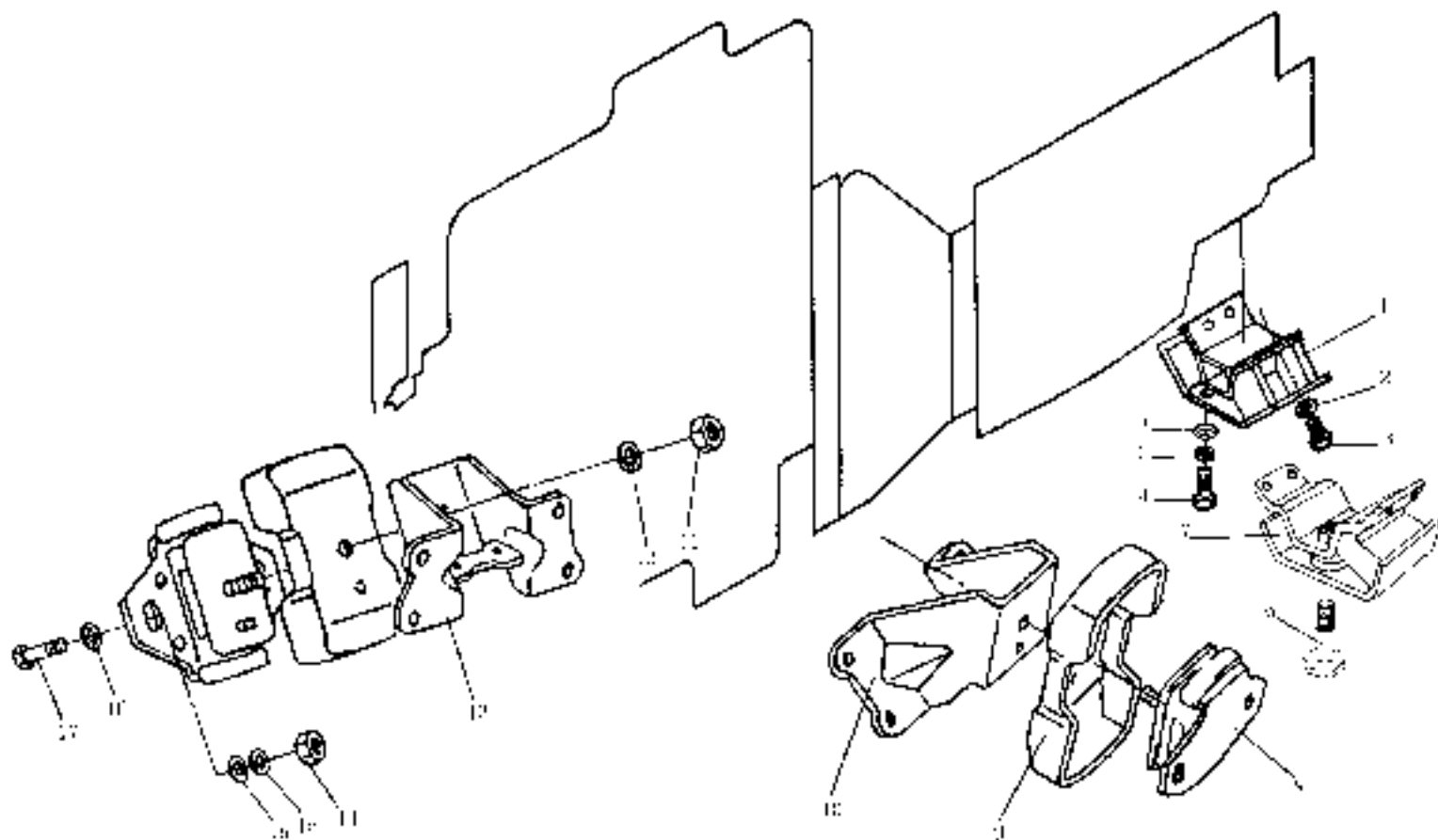

发动机悬置 ENGINE MOUNTING

序号 SN	部件代码 PART CODE	部件名称 DESCRIPTION	部件规格 SPECIFICATION	用量 QTY.	适用车型 VEHICLE MODEL	备注 REMARK
	11-1001030	发动机前悬置总成	ENGINE FRONT MOUNTING CUSHION ASSY	1		
1	11-1700030	变速箱悬置总成	TRANSMISSION MOUNTING CUSHION ASSY	1		
2	Q40208	弹簧垫圈	SPRING WASHER	2		
3	Q150H3020	螺栓	BOLE	1	M10 × 20	
4	Q150H0516	螺母	BOLE	1	M8 × 16	
5	Q40105	平垫圈	PLAIN WASHER	2	Φ 8	
6	110V-2706012	变速箱悬置限位限位螺栓	TRANSMISSION MOUNTING CUSHION STOP BOLT	1		
7	110V-2706039	变速箱加宽限位总成	TRANSMISSION MOUNTING CUSHION ASSY	1		
8	11-1001011	悬置胶块	ENGINE MOUNTING CUSHION	2		
9	11-1001012	护盖	COVER	2		
10	11-1001021	发动机前支架	ENGINE FRONT BRACKET, LH	1		
11	Q341102	螺母	NUT	2	M12 × 1.25	
12	Q40312	弹簧垫圈	SPRING WASHER	2	Φ 12	
13	11-1001022	发动机前支架	ENGINE FRONT BRACKET, RH	1		
14	Q340100	螺母	NUT	2	M10	
15	Q40310	弹簧垫圈	SPRING WASHER	4	Φ 10	
16	Q30110	平垫圈	PLAIN WASHER	4	Φ 10	
17	Q150H0025	螺栓	BOLE	4	M10 × 25	

空气滤清器 AIR CLEANER

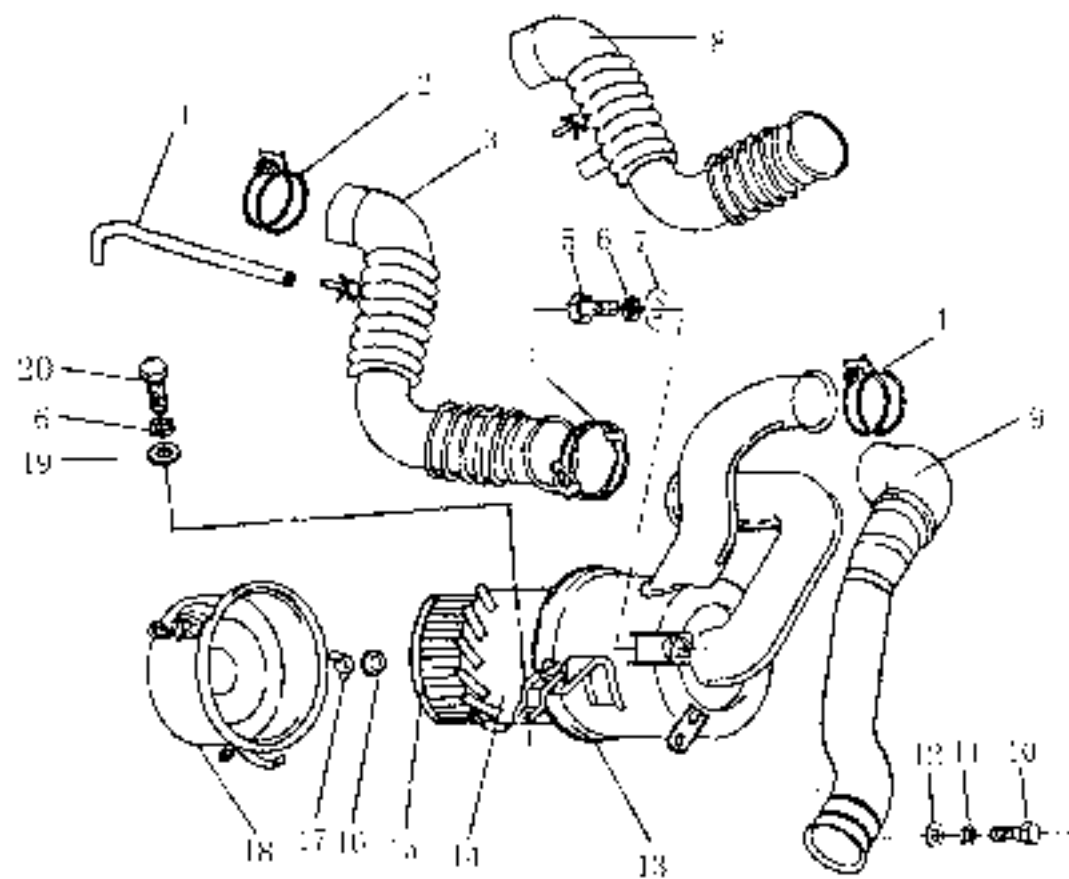

空气滤清器 AIR CLEANER

序号 SN	部件代码 PART CODE	部件名称 DESCRIPTION	部件规格 SPECIFICATION	用量 QTY	适用车型 VEHICLE MODEL	备注 REMARK
	11-1109080	空气滤清器总成	AIR CLEANER ASSY	1		
1	11-1014011	PCV 胶管	PCV HOSE	1		
2	Q67265	吸盘	CLIP	1		
3	11-1109051	进气连接胶管	AIR INTAKE HOSE	1		德尔福
4	Q67270	吸盘	CLIP	1		
5	Q15080830	螺栓	BOLT	2		
6	Q40208	弹簧垫圈	SPRING WASHER	2		
7	Q40208	平垫圈	PLAIN WASHER	2		
8	11-1109051B	进气滤纸胶管	AIR INTAKE HOSE	1		联合电子
9	11-1109015	进气管总成	AIR INTAKE PIPE	1		
10	Q15080616	螺栓	BOLT	1		
11	Q40106	弹簧垫圈	SPRING WASHER	1		
12	Q40106	平垫圈	PLAIN WASHER	1		
13	11-1109014	空气滤清器壳体	AIR CLEANER CASE ASSY	1		
14	11-1109013	旋流片	CYCLONE PIECE	1		
15	11-1109050	滤芯总成	FILTER ELEMENT ASSY	1		
16	11-1109012	滤芯下侧盖密封垫	FILTER ELEMENT LOWER COVER SEAL	1		
17	Q59006	蝶形螺母	WING NUT	1		
18	11-1109011	空气滤清器盖	AIR CLEANER COVER	1		
19	Q40108	平垫圈	PLAIN WASHER	1个5		
20	Q15080816	螺栓	BOLT	1		

油门操纵机构 THROTTLE CONTROL

序号 SN	部件代码 PART CODE	部件名称 DESCRIPTION	部件规格 SPECIFICATION	用量 QTY.	适用车型 VEHICLE MODEL	备注 REMARK
	11-1108050	加速踏板总成	ACCELERATOR PEDAL ASSY	1		
1	20-1108051	油门拉线	THROTTLE CABLE	1		
2	11-1108053	油门拉线支架 (A)	THROTTLE CABLE BRACKET (A)	2		
3	Q150B0816	六角螺帽	HEX BOLT	2	M8 × 16	
4	Q40308	弹簧垫圈	SPRING WASHER	1	φ 8	
5	11-1108052	限位销子	CLIP	1		
6	11-1108011	加速拉杆	ACCELERATOR DRIVE LEVER	2		
7	11-1108012	支架套	BUSHING	1		
8	11-1108013	加速拉杆支架套	ACCELERATOR DRIVE LEVER BRACKET	1		
9	11-7108014	胶垫	RUBBER PAD	4		
10	Q150B0616	六角螺帽	HEX BOLT	4	M6 × 16	
11	Q40306	弹簧垫圈	SPRING WASHER	4	φ 6	
12	Q40106	平垫圈	PLAIN WASHER	4	φ 6	
13	11-1108015	扭簧	COLLISION SPRING	2		
14	Q40108	平垫圈	PLAIN WASHER	1	φ 8	
15	Q5002016	止动销	COYTER PIN	1	D-2, 1-16	
16	02140430	十字螺钉	CROSS SCREW	1	M4 × 30	
17	11-1108016	加速踏板	ACCELERATOR PEDAL	1		
18	Q310104	螺母	NUT	1	M4	

燃油箱总成 (一) FUEL TANK(1)

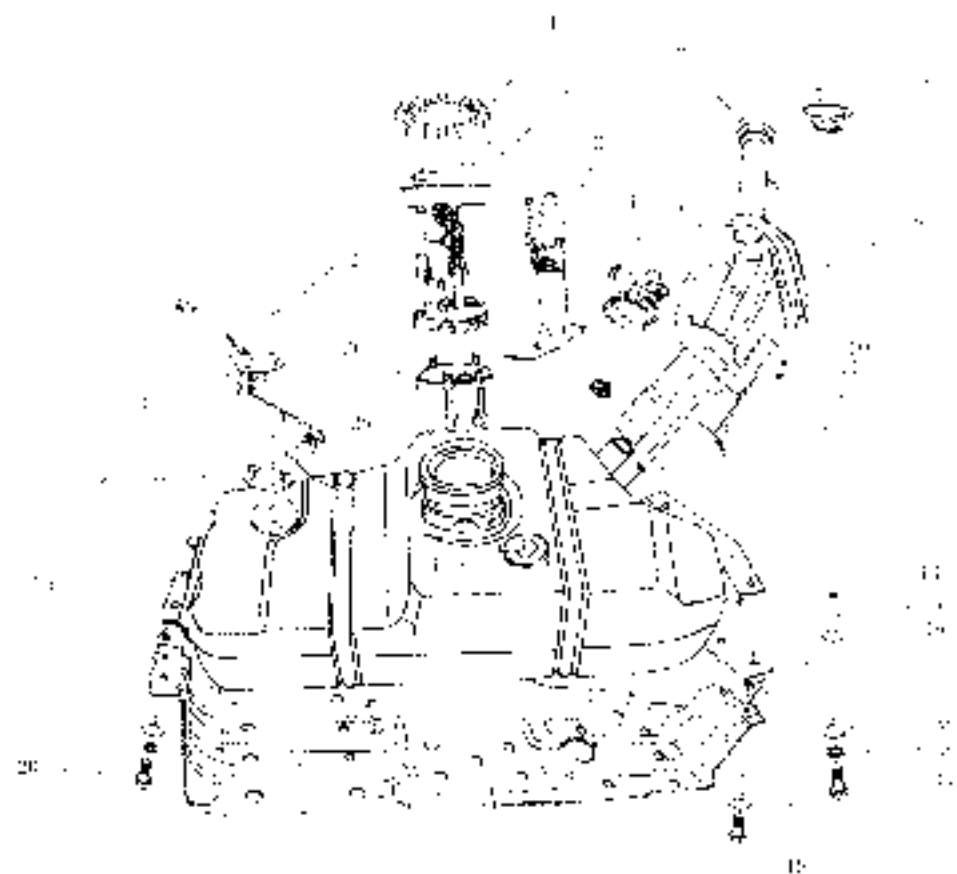

燃油箱总成（一） FUEL TANK(I)

序号 SN	部件代码 PART CODE	部件名称 DESCRIPTION	部件规格 SPECIFICATION	用量 QTY.	适用车型 VEHICLE MODEL	备注 REMARK
	20-1101020	燃油箱总成	FUEL TANK ASSY	1		德系箱
	20-1106050	电动燃油泵总成	POWER FUEL PUMP ASSY	1		德系箱
1	11-1101018	压盖	RETAINER CAP	1		
2	20-1106021	燃油泵支架	FUEL PUMP BRACKET	1		
3	11-1106050	燃油泵	FUEL PUMP	1		
4	Q67269	螺母	NUT	2		
5	Q6731185	弹片垫圈	CLIP	2		
6	20-1101042	燃油箱加油口胶管	FUEL FILLER HOSE	1		
7	20-1101041	燃油箱加油口总成	FUEL FILLER PIPE ASSY	1		
8	20-1101040	加油口盖	FUEL FILLER CAP	1		
9	20-1101043	通气胶管	FUEL FILLER BREATHER HOSE	12 × 170		
10	Q40105	平垫	PLAIN WASHER	4 × 8		
11	Q40305	弹簧垫圈	SPRING WASHER	4 × 8		
12	Q15010516	螺母	BOLT	M5 × 16		
13	20-1101024	加油口胶管护套	FUEL FILLER HOSE SHIELD	1		
14	Q340105	螺母	NUT	M5		
15	Q40305	弹簧垫圈	SPRING WASHER	4 × 8		
16	Q40205	平垫	PLAIN WASHER	4 × 8		
17	Q15010525	螺母	BOLT	M5 × 25		
18	20-1101023	油箱托架	FUEL TANK PROTECTOR HOLDER	1		
19	20-1101012	燃油箱护板	FUEL TANK PROTECTOR	1		
20	Q15010530	螺母	BOLT	M5 / 30		

燃油箱总成 (---) FUEL TANK(1)

序号 SN	部件代码 PART CODE	部件名称 DESCRIPTION	部件规格 SPECIFICATION	用量 QTY.	适用车型 VEHICLE MODEL	备注 REMARK
21	20-1101013	燃油箱	FUEL TANK	1		原厂件
22	11-3800011	密封垫片	SEAL WASHER	1		
23	20-3800020	燃油传感器	FUEL SENSOR	1		
24	11-1101011	单向阀	CHECK VALVE	1		
25	11-1101017	密封圈	SEAL RING	1		
26	11-1106022	燃油泵支架底座	FUEL PUMP BRACKET SEAT	1		
27	Q2540410	十字沉头螺栓	BOLT	5		M4×10

燃油箱总成 (二) FUEL TANK(2)

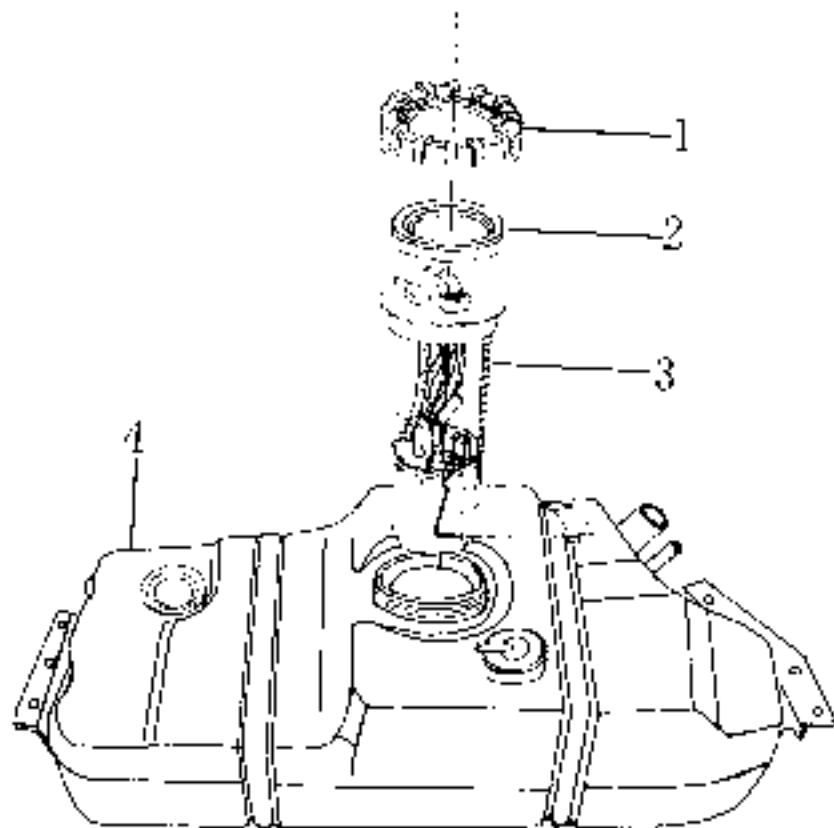

燃油箱总成（二） FUEL TANK(2)

序号	零件代码	零件名称	零件规格	用量	适用车型	备注
SN	PART CODE	DESCRIPTION	SPECIFICATION	QTY.	VEHICLE MODEL	REMARKS
	20-1101030B	燃油箱总成	FUEL TANK ASSY	1		联合电子
1	11-1101008	浮筒	RETAINER CAP	1		
2	11-1101007	密封圈	SEAL RING	1		
3	20-1106050B	电动燃油泵总成	POWER FUEL PUMP ASSY	1		联合电子
4	20-1101013B	燃油箱	FUEL TANK	1		联合电子

排气系装置 EXHAUST SYSTEM

序号 SN	部件代码 PART CODE	部件名称 DESCRIPTION	部件规格 SPECIFICATION	用量 QTY	适用车型 VEHICLE MODEL	备注 REMARK
	20-1201070	排气管总成	EXHAUST PIPE ASSY	1		
1	11-1203011	法兰垫	END WASHER	2		
2	20-1203040	排气管前中	FRONT EXHAUST PIPE	1		
3	20-1205040	三元催化器	CATALYTIC CONVERTER	1		德尔福
	20-1205040B	三元催化器	CATALYTIC CONVERTER	1		联合电子
4	20-1203020	排气管加长中	EXHAUST PIPE EXTENSION	1		
5	20-1203030	消音器	MUFFLER	1		
6	11-1203031	吊钩胶块(一)	NO.1 HANGER CUSHION	4		
7	20-1203032	吊钩胶块总成1	NO.1 HANGER WELDMENT ASSY	1		
8	Q15080812	螺母	BOLT	2	M8 × 12	
9	Q40305	弹簧垫圈	SPRING WASHER	3	φ 8	
10	Q40103	平垫圈	PLAIN WASHER	3	φ 8	
11	11-1203031	吊钩胶块(二)	NO.2 HANGER CUSHION	1		
12	11-1203032	吊钩胶块总成2	NO.2 HANGER WELDMENT ASSY	1		
13	20-1201034	消音器后上箱	REAR MUFFLER CLIP	1		
14	Q340805	螺母	NUT	1	M8	
15	11-1203032	吊钩胶块总成1	NO.3 HANGER WELDMENT ASSY	1		
16	Q15011045	螺栓	BOLT	6	M10 × 45	
17	Q40310	弹簧垫圈	SPRING WASHER	6	φ 10	
18	Q340110	螺母	NUT	6	M10	
19	11-1008012	法兰固定螺母	FLANGE NUT	3		
20	11-1205020	氧传感器	OXYGEN SENSOR		25127358	德尔福
	11-1205020B	氧传感器	OXYGEN SENSOR		1581-25	联合电子

冷却系装置 COOLING SYSTEM

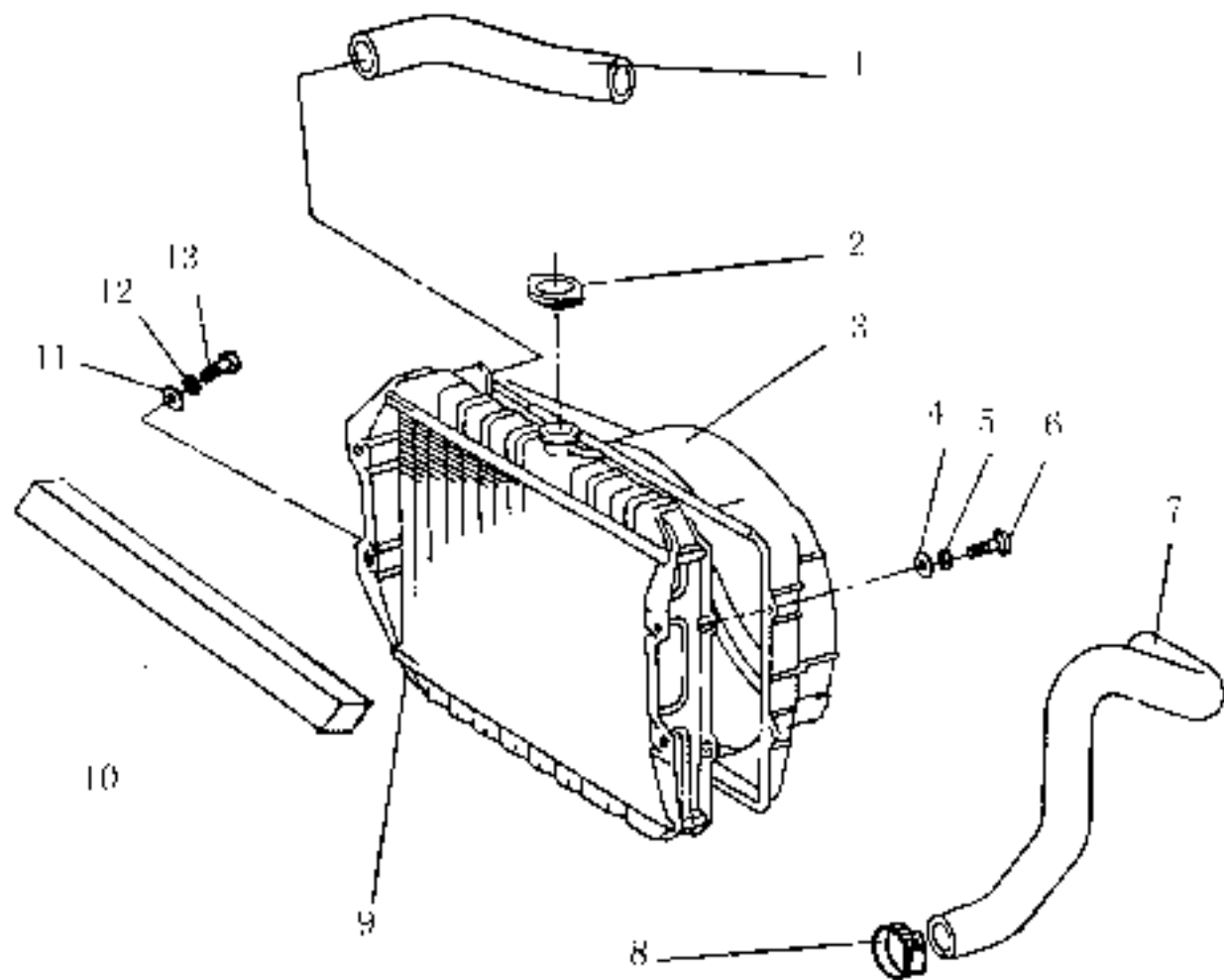

冷却系装置 COOLING SYSTEM

序号 SN	部件代码 PART CODE	部件名称 DESCRIPTION	部件规格 SPECIFICATION	用量 QTY	适用车型 VEHICLE MODEL	备注 REMARK
	1E-190050	散热器总成	RADIATOR ASSY	1		
1	1E-190012	散热器 上水管	RADIATOR INTAKE HOSE	1		
2	1E-190013	散热器盖	RADIATOR CAP	1		总成
	1E-1904013A	散热器盖	RADIATOR CAP	1		总成
3	1E-190011	风扇罩	FAN SHIELD	1		
4	Q40100	平垫圈	PLAIN WASHER	4		
5	Q40300	弹簧垫圈	SPRING WASHER	2		
6	U212016	十字槽盲头螺钉	SCREW	4		
7	1E-190022	散热器下水软管	RADIATOR OUTLET HOSE	1		
8	Q67150	双侧合页弹簧	SPRING CLIP	4		
9	1E-190040	散热器总成	RADIATOR ASSY	1		总成
	1E-190040A	散热器总成	RADIATOR ASSY	1		总成
10	1E-820011	散热器海绵条	RADIATOR SPONGE STRIP	1		
	1E-820011B	散热器海绵条	RADIATOR SPONGE STRIP	1		2003款
11	Q40100	平垫圈	PLAIN WASHER	4		
12	Q40300	弹簧垫圈	SPRING WASHER	4		
13	Q15010010	六角螺母	HEX NUT	4		

溢水罐 OVERFLOW TANK

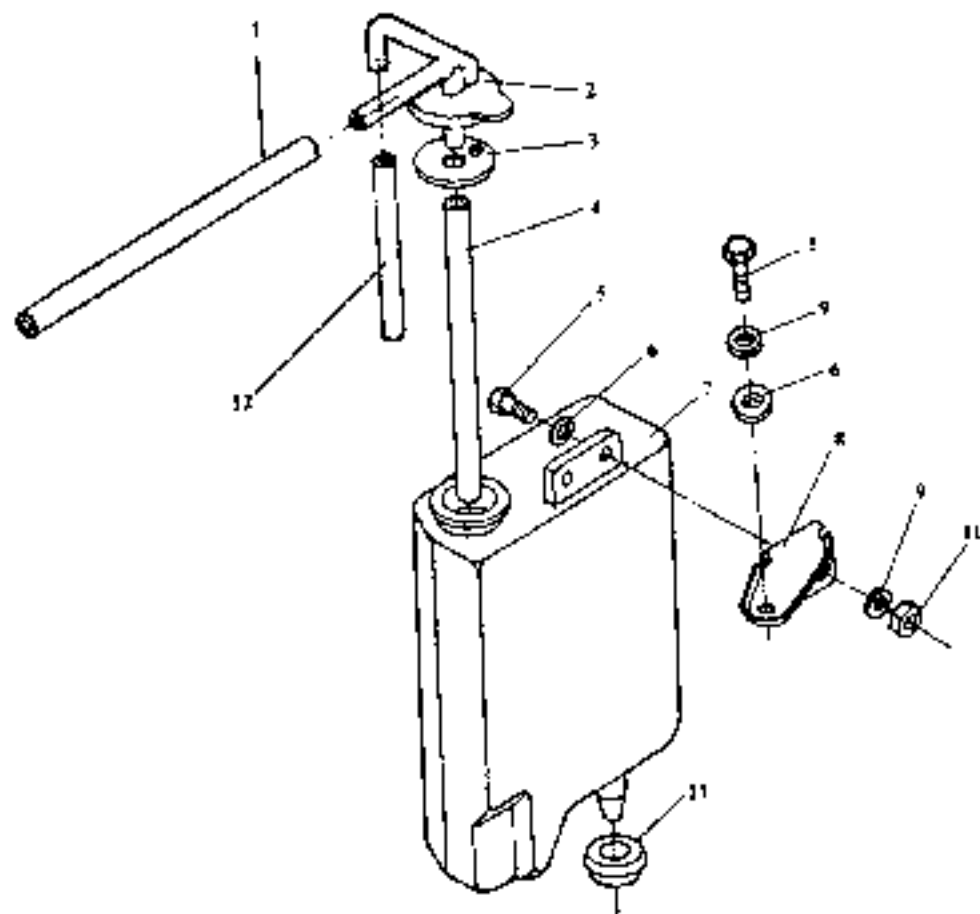

溢水罐 OVERFLOW TANK

序号 SN	部件代码 PART CODE	部件名称 DESCRIPTION	部件规格 SPECIFICATION	用量 QTY.	适用车型 VEHICLE MODEL	备注 REMARK
	11-1311029	溢水罐总成	OVERFLOW TANK ASSY	1		
1	11-1313012	散热器溢水管	RADIATOR OVERFLOW PIPE	1		
2	11-1311011	溢水罐盖	OVERFLOW TANK CAP	1		
3	11-1311012	密封垫圈	GASKET	1		
4	11-1311013	溢水罐内胶管	OVERFLOW TANK INNER HOSE	1		
5	Q15020636	六角螺帽	HEX BOLT	5		
6	Q40106	平垫圈	FLAT WASHER	3		
7	11-1311014	溢水罐	RADIATOR OVERFLOW TANK	1		
8	11-1311015	溢水罐支架	OVERFLOW TANK BRACKET	1		
9	Q40306	弹垫垫圈	SPRING WASHER	3		
10	Q340806	螺母	NUT	2		
11	11-1311016	溢水罐胶管	OVERFLOW TANK GROMMET	1		
12	11-1311017	溢水罐排气管	OVERFLOW TANK EXHAUST HOSE	1		

离合器总成 CLUTCH

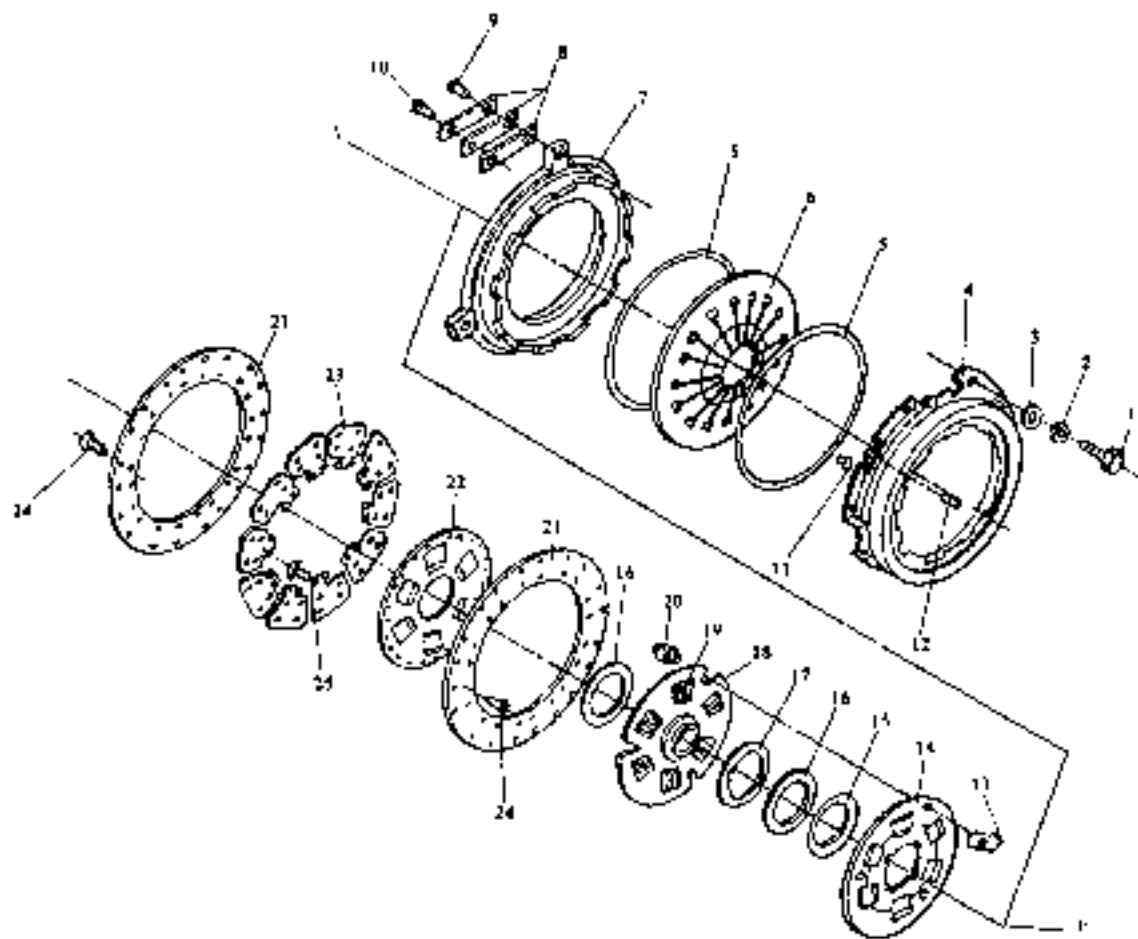

离合器总成 CLUTCH

序号 SN	部件代码 PART CODE	部件名称 DESCRIPTION	部件规格 SPECIFICATION	用量 QTY	适用车型 VEHICLE MODEL	备注 REMARK
6	11-1601090	压盘总成	PRESSURE PLATE ASSY	1		
7	Q1540820	六角螺栓	BOLT	6		
8	Q4008	弹簧垫圈	SPRING WASHER	6		
9	Q4008	平垫圈	PLAIN WASHER	6		
10	11-1601093	离合套盖	CLUTCH COVER	1		
11	11-1601094	支承环	SUPPORT RING	2		
12	11-1601095	膜片弹簧	DIAPHRAGM SPRING	1		
13	11-1601096	压盘	PRESSURE PLATE	1		
14	11-1601097	传动片	DRIVE PIECE	2		
15	11-1601098	铆钉-半圆	RIVET PLATE	3		
16	11-1601099	铆钉-盖	RIVET COVER	3		
17	11-1601103	平衡铆钉	BALANCE RIVET	长形套		
18	Q522020	销轴销	PIN	3		
19	11-1601100	摩擦片总成	FRICTION DISK ASSY	1		
20	11-1601103	平衡片	BALANCE PIECE	长形套		
21	11-1601104	减磨齿	SHOCK DISK	1		
22	11-1601105	碟形垫圈	SAUCER WASHER	1		
23	11-1601106	摩擦垫圈	FRICTION WASHER	2		
24	11-1601107	摩擦片	FRICTION GASKET	1		
25	11-1601108	盘毂	DISK HUB	1		
26	11-1601109	减磨弹簧	SHOCK SPRING	6		
27	11-1601105	二动销	STOP PIN	2		

离合器总成 CLUTCH

序号	零件代码	零件名称	零件规格	用量	适用车型	备注
SN	PART CODE	DESCRIPTION	SPECIFICATION	QTY	VEHICLE MODEL	REMARK
21	11-11601024	摩擦片	FRICTION DISK	2		
22	11-11601025	从动盘	DRIVEN DISK	1		
23	11-11601026	波形片	WAVE-FORM DISK	9		
24	11-11601027	铆钉-摩擦片	RIVET-FRICTION PIECE	16		
25	11-11601028	铆钉-波形片	RIVET-WAVE-FORM DISK	18		

离合器操纵机构 CLUTCH CONTROL

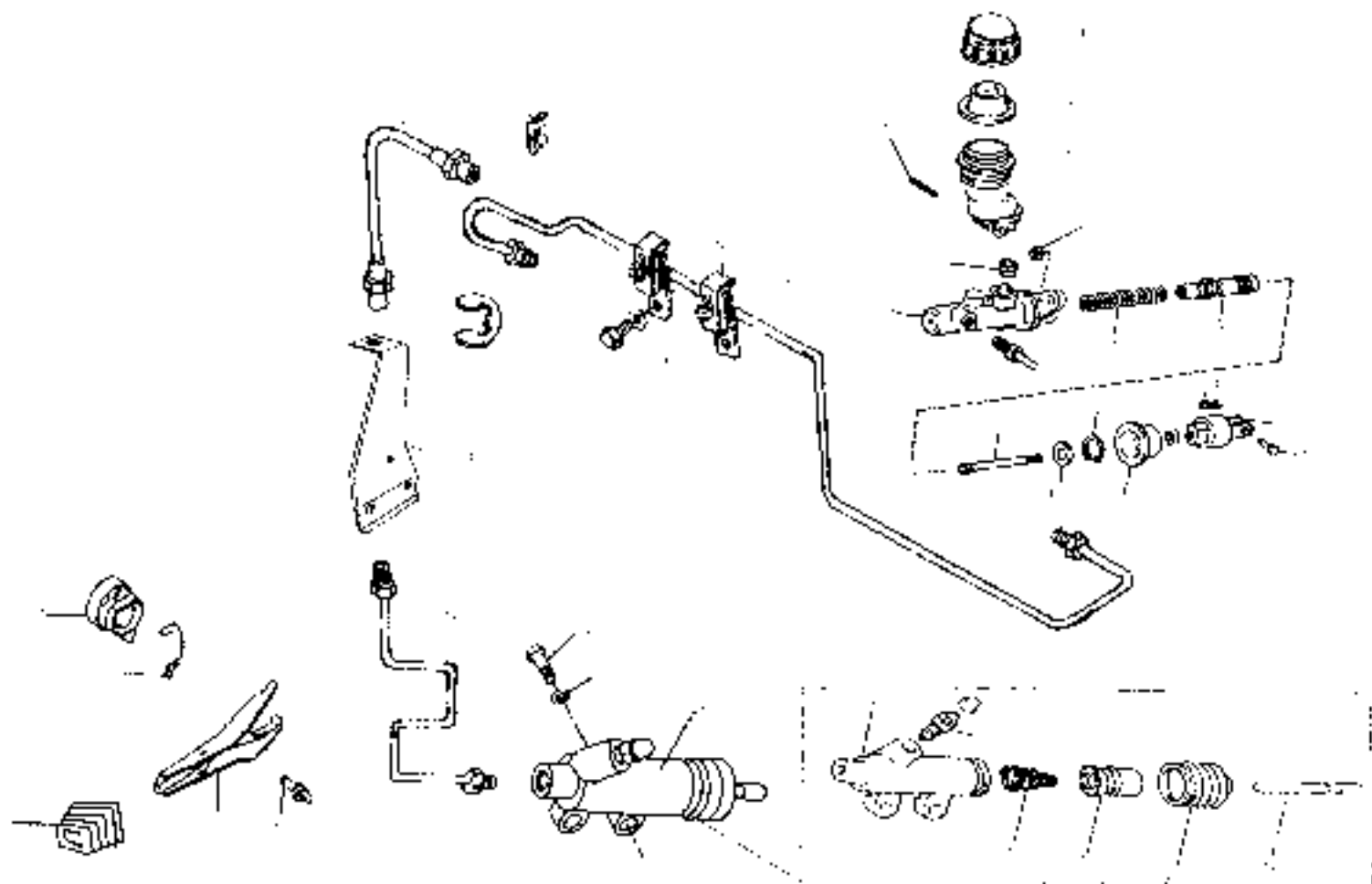

离合器操纵机构 CLUTCH CONTROL

序号 SN	部件代码 PART CODE	部件名称 DESCRIPTION	部件规格 SPECIFICATION	用量 QTY	适用车型 VEHICLE MODEL	备注 REMARKS
	11-1604060	离合器总泵	CLUTCH MASTER CYLINDER	1		
1	11-1604033	贮液罐盖	RESERVOIR CAP	1		
2	11-1604034	贮液罐密封垫	RESERVOIR RE-SEALING	1		
3	11-1604035	贮液罐	RESERVOIR TANK	1		
4	11-1604051	带槽销子	SECTORED PIN	1		
5	40J48B08	螺母	NUT	2		M8
6	11-1604036	环管	GROMMET	1		
7	11-1604037	总泵缸体	MASTER CYLINDER BODY	1		
8	11-1604038	弹簧	SPRING	1		
9	11-1604039	活塞	PISTON	1		
10	11-1604043	推杆	PUSH ROD	1		
11	11-1604044	垫圈	WASHER	1		
12	11-1604045	开口环	SNAP RING	1		
13	11-1604046	保护罩	HOOF	1		
14	Q5002016	衬套	COYTER PIN	1		D=2.1-16
15	11-1604047	衬套	CLEVIS	1		
16	11-1604048	销轴	PIN	1		D9 × 34
17	11-1607050	总泵油管	MASTER CYLINDER OIL PIPE	1		D4.75 × 1237
18	11-J506011	三孔油管卡座	OIL PIPE BRACKET	2		
19	Q40306	弹簧垫圈	SPRING WASHER	2		Φ4
20	Q150R016	螺栓	BOLT	2		M6 × 16
21	11-J506012	弹簧卡子	SPRING CLIP	1		

离合器操纵机构 CLUTCH CONTROL

序号 SN	部件代码 PART CODE	部件名称 DESCRIPTION	部件规格 SPECIFICATION	用量 QTY	适用车型 VEHICLE MODEL	备注 REMARK
22	11-1607040	离合器软管	CLUTCH HOSE	1		
23	QND612	开口销	SN SPRING	1		
24	11-1607033	离合器软管支架	CLUTCH HOSE BRACKET	1		
25	11-1607030	分离油管	RELEASE CYLINDER OIL PIPE	1		
26	Q40308	弹簧垫圈	SPRING WASHER	4		
27	Q15010015	六角螺栓	HEX BOLT	2		
28	11-1604030	离合器分离总成	CLUTCH RELEASE CYLINDER ASSY	1		
29	11-1602016	分离轴承座总成	RELEASE BEARING SEAT ASSY	1		
30	11-1602015	弹簧夹 分离叉与轴承座	SPRING CLIP	1		
31	11-1602013	防尘套	DUST BOOT	1		
32	11-1602014	分离叉	RELEASE FORK	1		
33	11-1602017	球头支撑	BALL-HEAD SUPPORT ROD	1		
34	11-1604013	分离缸	RELEASE CYLINDER	1		
35	11-1604017	放气塞	DRAIN PLUG	1		
36	11-1604014	弹簧	SPRING	1		
37	191008	活塞	PISTON	1		
38	11-1604015	防尘罩	BOOT	1		
39	11-1604016	推杆	PUSH ROD	1		

变速器 (---) TRANSMISSION(I)

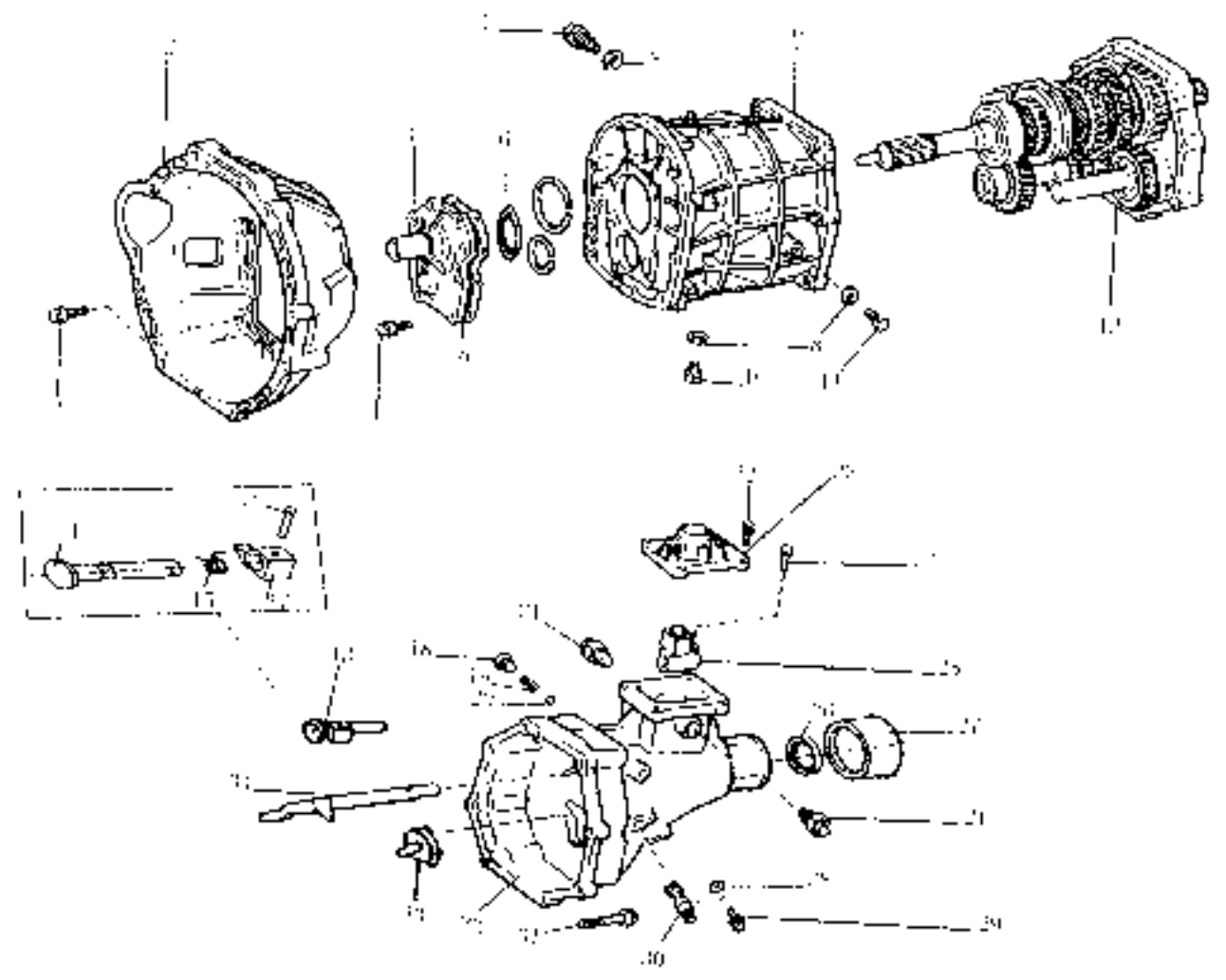

变速器 (一) TRANSMISSION(1)

序号	部件代码	部件名称	部件规格	用量	适用车型	备注
SN	PART CODE	DESCRIPTION	SPECIFICATION	QTY.	VEHICLE MODEL	REMARK
	20-1701110	变速器总成	TRANSMISSION ASSY	1		唐古
	20-1701110A	变速器总成	TRANSMISSION ASSY	1		下头
1	Q1421045	六角螺栓	HEX BOLT	9		
2	11-1700020	离合壳主体	CLUTCH HOUSING	1		
3	101420025	前壳螺栓	FRONT BEARING RETAINER BOLT	4		
4	11-1700030	前盖	FRONT BEARING RETAINER	1		
5	11-1700023	前盖衬垫	GASKET	1		
6	11-1700024	前盖油封	OIL SEAL	1		
7	11-3720020	倒档灯开关	BACKUP LAMP SWITCH	1		
8	11-3720023	密封垫圈	GASKET	5		
9	11-1700040	变速器壳体	TRANSMISSION CASE	1		
10	Q62315	放油螺栓	DRAIN PLUG	1		
11	11-1700033	六角螺母	NUT	1		
12	11-1701140	中间轴	INTERMEDIATE SHAFT	1		
13	11-1702020	限位机构衬套	STOPPER	1		
14	11-1702013	限位轴	STOP SHAFT	1		
15	11-1702014	限位弹簧	STOP SPRING	1		
16	11-1702015	限位销	STOP PIN	1		
17	11-1702016	限位块	STOP BLOCK	1		
18	11-1702023	定位弹簧螺堵	STOP SPRING PLUG	1		
19	11-1702024	叉轴定位弹簧	FORK SHAFT STOP SPRING	1		
20	11-1702025	钢球	STEEL BALL	1		

变速器 (一) TRANSMISSION(1)

序号 SN	部件代码 PART CODE	部件名称 DESCRIPTION	部件规格 SPECIFICATION	用量 QTY.	适用车型 VEHICLE MODEL	备注 REMARK
21	11-17021040	定位机构衬套	RESTRICTOR PIN	2		
22	Q150B0825	六角螺栓	HEX BOLT	1		
23	11-1700050	衬套	COVER DRIFT SHIFT LEVER RETAINER	1		
24	Q150B0820	换挡盖固定螺栓	SHIFT LEVER HOUSING STOP BOLT	1		
25	11-17021043	换挡拨块	SHIFT LEVER HOUSING	2		
26	11-1700055	后体油封分总成	EXTENSION HOUSING OIL SEAL SUB ASSY	1		
27	11-1700054	后体防尘罩	EXTENSION HOUSING BUSHING	1		
28	Q11306	弹簧垫圈	SPRING WASHER	1		
29	Q150B1114	六角螺栓	HEX BOLT	1		
30	26-J302020	差配表从动齿轮副	DIFFERENTIAL DRIVEN GEAR ASSY	1		
31	Q1420R80	六角螺栓	HEX BOLT	2		
	Q1420R125	六角螺栓	HEX BOLT	2		
33	11-1700060	后体	EXTENSION HOUSING	2		
33	11-17021044	油接收	OIL RECEPTOR	1		
34	11-17021060	换挡盖衬套	SHIFT & SELECT LEVER	1		

变速器 (二) TRANSMISSION(2)

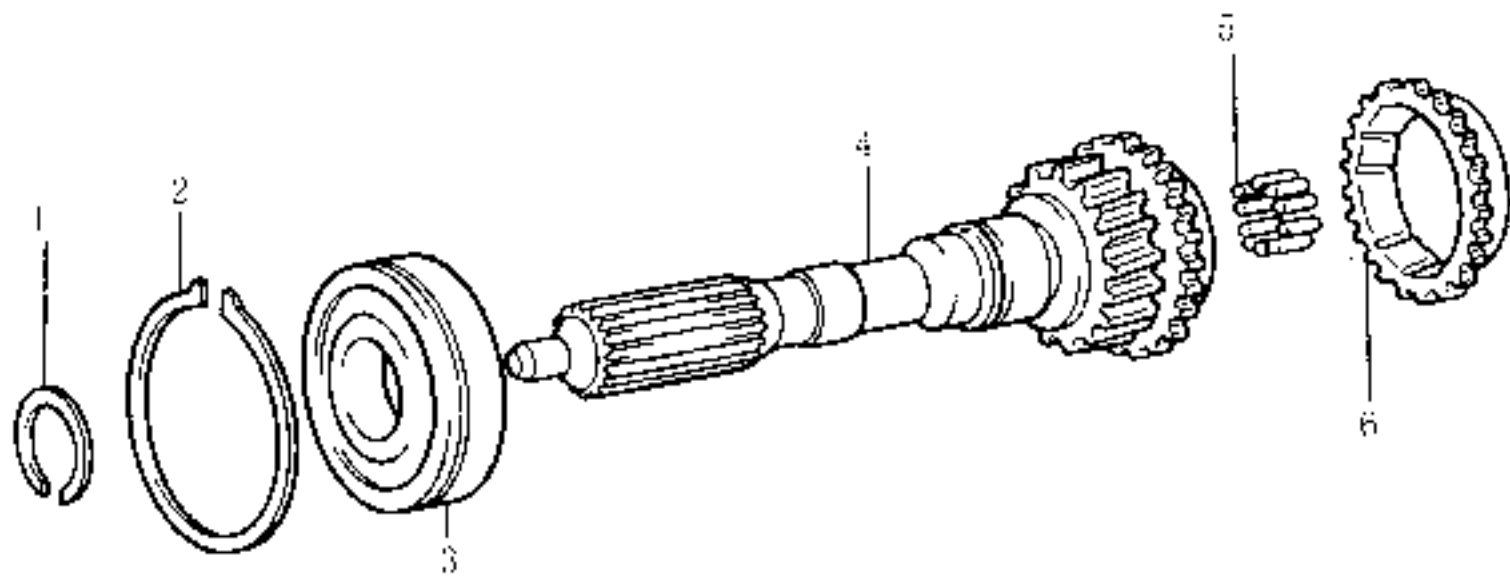

变速器（二） TRANSMISSION(2)

序号 SN	零件代码 PART CODE	零件名称 DESCRIPTION	零件规格 SPLURER SIZE	用量 QTY	适用车型 VEHICLE MODEL	备注 RE MARK
1	11-170-003	输入轴衬套	INPUT SHAFT SNAPEING	1		
2	11-170-004	输入轴轴套/衬套	INPUT SHAFT BEARING SLEEVING	1		
3	11-170-005	输入轴导套	INPUT SHAFT BEARING	1		
4	11-170-006	输入轴套	INPUT SHAFT	1		
5	11-170-007	输入轴滚针轴承	NEEDLE ROLLER BEARING	1		
6	11-170-008	输入轴同步器	BRACKET FOR SYNCHRONIZER RING	1		

变速器 (三) TRANSMISSION(3)

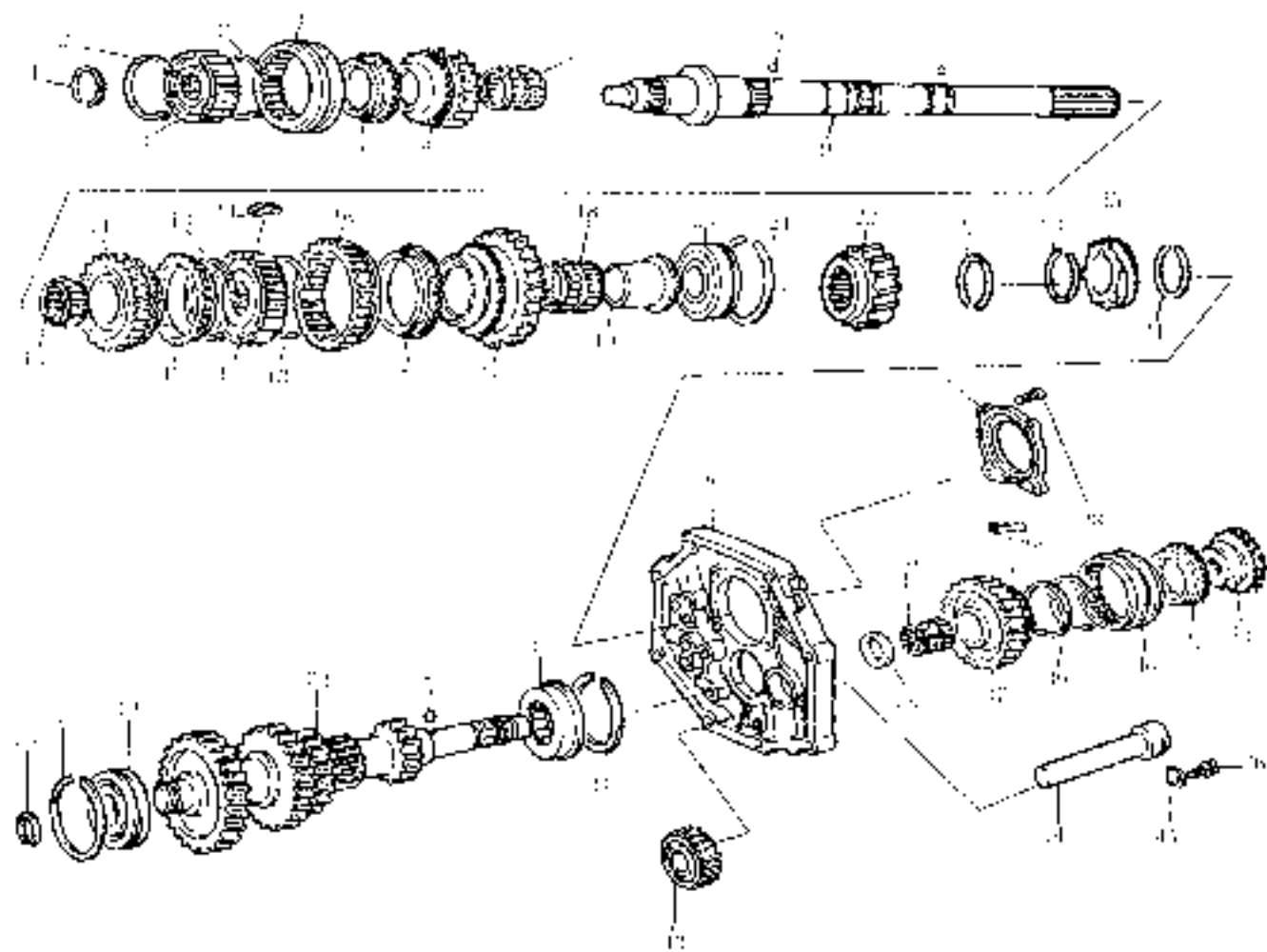

变速器（三） TRANSMISSION(3)

序号	部件代码	部件名称	部件规格	用量	适用车型	备注
SN	PART CODE	DESCRIPTION	SPECIFICATION	QTY.	VEHICLE MODEL	REMARK
1	11-1701021	一、四档齿圈锁止挡圈	SNAP RING	1		
2	11-1701022	一、四档同步器换挡弹簧	SYNCHROMESH SHIFTING KEY SPRING	2		
3	11-1701023	二、四档同步器总成	TRANSMISSION SYNCHRONIZER HUB	1		
4	11-1701024	一、四档同步器响合套	TRANSMISSION HUB SLEEVE	1		
5	11-1701033	一、四档同步器齿环	SYNCHRONIZER RING	3		
6	11-1701026	二档齿轮轴衬	3 RD GEAR	1		
7	11-1701027	二档齿轮滚针轴承	NEEDLE ROLLER BEARING FOR 3 RD GEAR	1		
8	11-1701028	钢球	BALL	6.35		
9	11-1701029	输出轴	OUTPUT SHAFT	1		
10	11-1701031	一档滚针轴承	NEEDLE ROLLER BEARING FOR 1 ST GEAR	1		
11	11-1701032	一档齿轮	1 ST GEAR	1		
12	11-1701031	一、二档同步器齿环	SYNCHRONIZER RING	1		
13	11-1701034	一、二档同步器换挡弹簧	SYNCHROMESH SHIFTING KEY SPRING	2		
14	11-1701035	一、二档同步器滑块	SYNCHROMESH DETENT	3		
15	11-1701036	一、二档同步器齿圈	TRANSMISSION SYNCHRONIZER HUB	1		
16	11-1701025	一、二档同步器响合套	SYNCHRONIZER HUB SLEEVE	1		
17	11-1701038	一档齿轮	1 GEAR	2		

变速器（三） TRANSMISSION(3)

序号	部件代码	部件名称	部件规格	用量	适用车型	备注
S/N	PART CODE	DESCRIPTION	SPECIFICATION	QTY.	VEHICLE MODEL	REMARK
18	11-1701019	一档齿轮滚针轴承	NEEDLE ROLLER BEARING	1		
19	11-1701041	一档齿轮轴承	1 ST GEAR BEARING INNER RACE	1		
20	11-1701042	输出轴后轴承	OUTPUT SHAFT REAR BEARING	1		
21	11-1701043	输出轴后轴承止动环	OUTPUT SHAFT REAR BEARING SNAP RING	1		
22	11-1701044	一档齿轮	1 ST GEAR	1		
23	11-1701045	一档齿轮轴油封圈	SNAP RING	1		
24	11-1701046	五档拨叉一档齿轮轴油封圈	SNAP RING	1		
25	11-1701047	五档拨叉一档齿轮	400MMETER DRIVE GEAR	1		
26	11-1701101	中间板	INTERMEDIATE PLATE	1		
27	11-1701048	输出轴后轴承挡板	OUTPUT SHAFT REAR BEARING RETAINER	1		
28	02580320	内六角花型沉头螺钉	SCREW	4	M8 × 20	
29	11-1701061	中间轴前轴挡圈	SNAP RING	1		
30	11-1701062	中间轴前轴承止动环	SNAP RING	1		
31	11-1701063	中间轴前轴承	INTERMEDIATE SHAFT FRONT BEARING	1		
32	11-1701064	中间轴取力齿	INTERMEDIATE SHAFT GEAR	1		
33	11-1701065	中间轴后轴承	INTERMEDIATE SHAFT REAR BEARING	1		
34	11-1701066	中间轴后轴承止动环	SNAP RING	1		
35	11-1701067	五档齿轮止推垫圈	5 TH GEAR THRUST WASHER	1		
36	11-1701068	十五档滚针轴承	NEEDLE ROLLER BEARING	1		

变速器 (三) TRANSMISSION(3)

序号 SN	部件代码 PART CODE	部件名称 DESCRIPTION	部件规格 SPECIFICATION	用量 QTY.	适用车型 VEHICLE MODEL	备注 REMARK
37	11-1701069	中间轴一档齿轮	INTERMEDIATE SHAFT 1 ST GEAR	1		
38	11-1701071	五档同步器滑块	5 TH GEAR SYNCHRONIZER SLIDE KEY	1		
39	11-1701072	五档弹簧垫圈	5 TH GEAR SLIDING KEY SPRING	1		
40	11-1701073	五档同步器总成套	5 TH GEAR SYNCHRONIZER HUB SLEEVE	1		
41	11-1701073	五档同步器头环	5 TH GEAR SYNCHRONIZER RING	1		
42	11-1701075	五档取力齿轮	5 TH GEAR SPLINE PIECE	1		
43	11-1701091	倒档惰轮组衬	REVERSE IDLER GEAR	1		
44	11-1701092	倒档惰轮轴	REVERSE IDLER GEAR SHAFT	1		
45	11-1701093	倒档惰轮轴衬套	REVERSE IDLER GEAR SHAFT SLEEVE	1		
46	Q1420529	倒档惰轮衬套螺栓	BOLT	1		

变速器（四） TRANSMISSION(4)

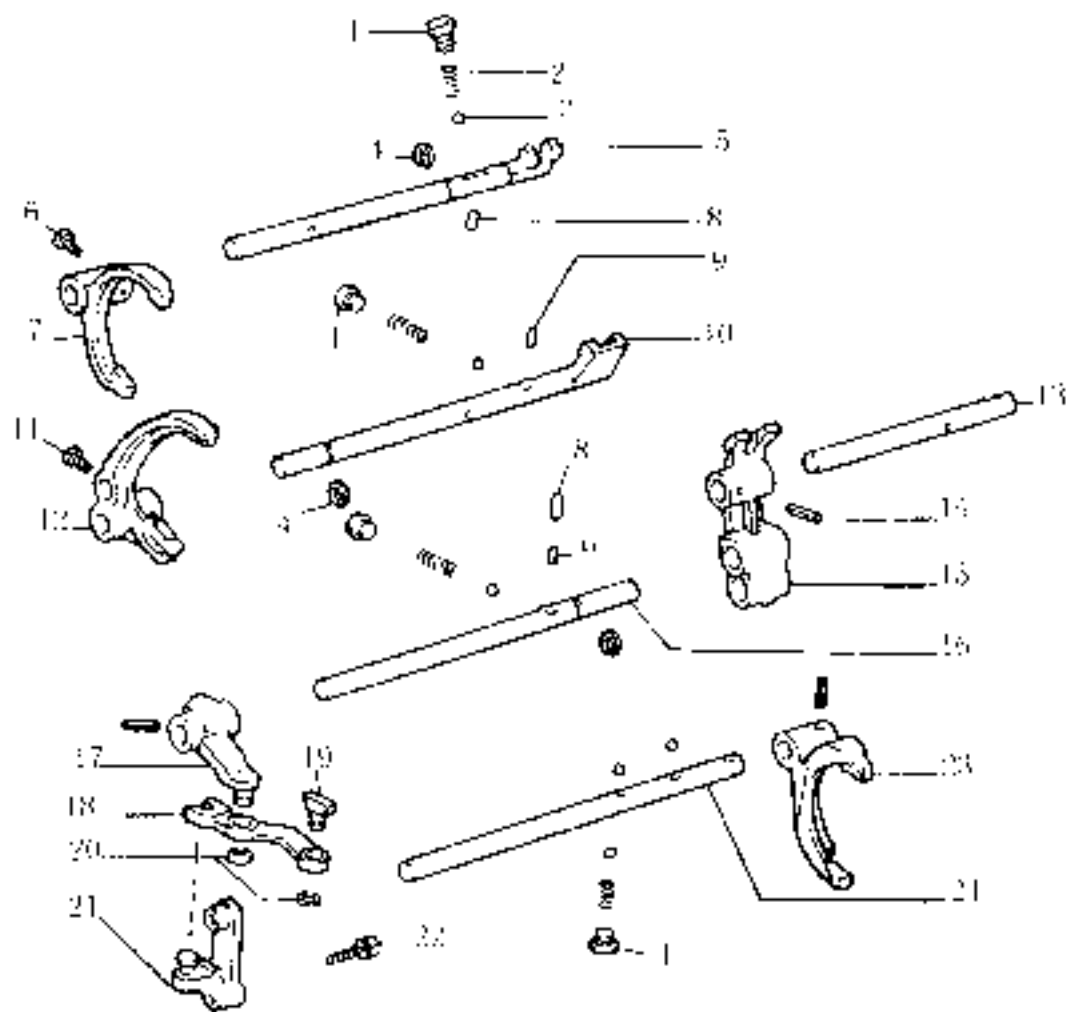

变速器（四） TRANSMISSION(4)

序号 SN	部件代码 PART CODE	部件名称 DESCRIPTION	部件规格 SPECIFICATION	用量 QTY	适用车型 VEHICLE MODEL	备注 RE-MARK
1	11-1702011	定位弹簧座	SHIFTER DETENT BALL SPRING SEAT	4		
2	11-1702012	叉轴定位弹簧	COMPRESSION SPRING	4		
3	11-1702013	球销	SHAFT DETENT BALL	4		
4	11-1702014	叉轴衬套	SHAFT SNAPPER	3		
5	11-1702015	一、四档换挡叉轴	3 RD GEAR SHIFTER FORK SHAFT	1		
6	11-1702016	二、四档叉轴限位销	RESTRICT PIN	1		
7	11-1702017	一档换挡叉轴	3 RD GEAR SHIFTER FORK	1		
8	11-1702018	限位销	INTERLOCK PIN	1		
	11-1702019	限位销	INTERLOCK PIN	1		一档与四档叉轴
9	11-1702021	限位销	INTERLOCK PIN	2		
10	11-1702022	一、二档换挡叉轴	1 ST 2 ND GEAR SHIFTER FORK SHAFT	1		
11	11-1702023	一、二档换挡定位螺栓	SHIFTER FORK SET BOLT	1		
12	11-1702024	一、二档换挡拨叉	1 ST 2 ND GEAR SHIFTER FORK	1		
13	11-1702025	五档换挡叉轴	REVERSE GEAR SHIFTER FORK SHAFT	1		
14	Q6280522	弹性限位销	SPRING PIN	4		
15	11-1702026	五档换挡拨叉头	REVERSE SHIFTER HEAD	1		
16	11-1702027	倒档换挡叉轴	REVERSE SHIFTER FORK SHAFT	1		
17	11-1702028	倒档限位销	REVERSE SHIFTER FORK	1		
18	11-1702029	倒档拨叉臂	REVERSE SHIFTER ARM	1		
19	11-1702031	倒档换挡拨叉	SHIFTER ARM SHOE	1		
20	Q43690F3	开一档衬套	SNAPPER	2		09、09转经化
21	11-1702032	倒档拨叉臂支撑零件	REVERSE SHIFTER ARM BRACKET	1		

变速器（四） TRANSMISSION(4)

序号	部件代码	部件名称	部件规格	用量	适用车型	备注
SN	PART CODE	DESCRIPTION	SPECIFICATION	QTY.	VEHICLE MODEL	REMARK
22	Q11420859	六角螺母	HEX NUT	1		
23	11-1702033	五档换挡叉	5 th GEAR SHIFT FORK	1		
24	11-1702034	五档换挡叉轴	5 th GEARSHIFT FORK SHAFT	1		

变速器 (五) TRANSMISSION(5)

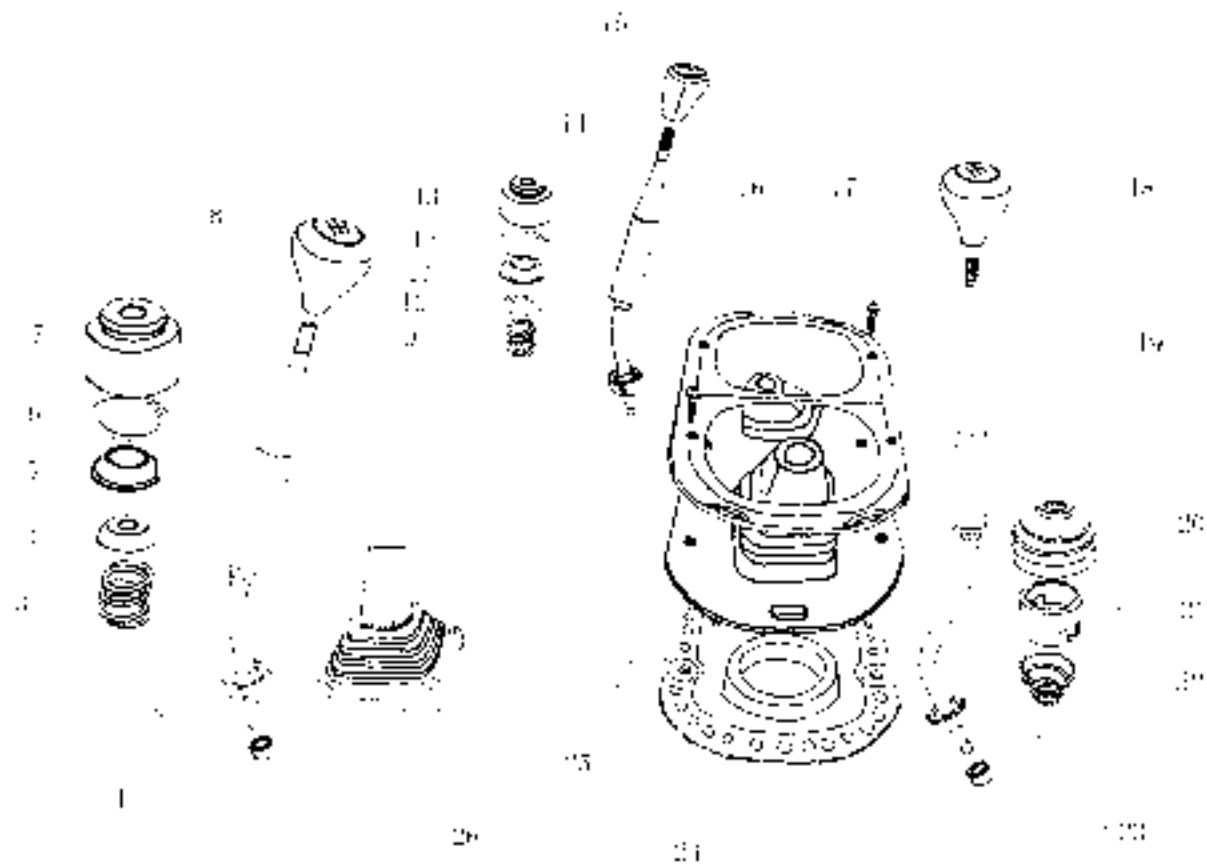

变速器（五） TRANSMISSION(5)

序号	部件代码	部件名称	部件规格	用量	适用车型	备注
SX	PART CODE	DESCRIPTION	SPECIFICATION	QTY.	VEHICLE MODEL	REMARK
1	11-1703015	塑料隔套	PLASTIC SPACER	1		
2	11-1703017	换挡杆连接杆零件	SHIFT LEVER CONNECTING PART	1		
3	11-1703019	换挡杆弹簧	SHIFT LEVER SPRING	1		
4	11-1703021	换挡杆弹簧座	SHIFT LEVER SPRING SEAT	1		
5	11-1703022	换挡杆盖	SHIFT LEVER COVER	1		
6	11-1703023	卡环	SNAP RING	1		
7	11-1703024	防尘罩	DUST COVER	1		
8	11-1703048	变速杆手柄	SHIFT LEVER HANDLE	1		
	11-1703048A	变速杆手柄	SHIFT LEVER HANDLE			铂悦木内饰
9	11Y-1703031	分动器换挡杆弹簧	TRANSFER SHIFT LEVER SPRING	1		
10	11Y-1703032	分动器换挡杆弹簧座	TRANSFER SHIFT LEVER SPRING SEAT	1		
11	11Y-1703033	分动器换挡杆盖	TRANSFER SHIFT LEVER COVER	1		
12	11Y-1703034	分动器卡环	TRANSFER SNAP RING	1		
13	11Y-1703035	分动器防尘罩	TRANSFER DUST COVER	1		
14	11Y-1703036	分动器换挡杆	TRANSFER SHIFT LEVER	1		
15	11Y-1703037	分动器换挡杆手柄	TRANSFER SHIFT LEVER HANDLE	1		
16	11Y-1703038	换挡杆防尘罩底座	TRANSFER SHIFT LEVER PRESSURE COVER	1		
17	Q2745519	自攻螺钉	SELF-TAPPING SCREW	1		
18	11Y-1703018	变速杆手柄	SHIFT LEVER HANDLE	1		
19	11Y-1703017	换挡杆换挡杆轴杆	SHIFT LEVER ROD	1		
20	11Y-1703024	防尘罩	ROD DUST	1		

变速器（五） TRANSMISSION(5)

序号 SN	部件代码 PART CODE	部件名称 DESCRIPTION	部件规格 SPECIFICATION	用量 QTY.	适用车型 VEHICLE MODEL	备注 REMARK
21	HY-1703015	档杆上座	SHIFT LEVER HOLDER	1		
22	HY-1703019	档杆弹簧	SHIFT LEVER SPRING	1		
23	HY-1703015	塑料限位	PLASTIC SPACER	1		
24	HY-1703026	档杆防尘罩下垫	GASKET	1		
25	HY-1703017	档杆防尘罩（四驱）	SHIFT LEVER DUST COVER(4WD)	1		
26	HY-1703027	档杆防尘罩（两驱）	SHIFT LEVER DUST COVER(2WD)	1		

变速器（六）—— 4WD 系列 TRANSMISSION(6)-(4WD)

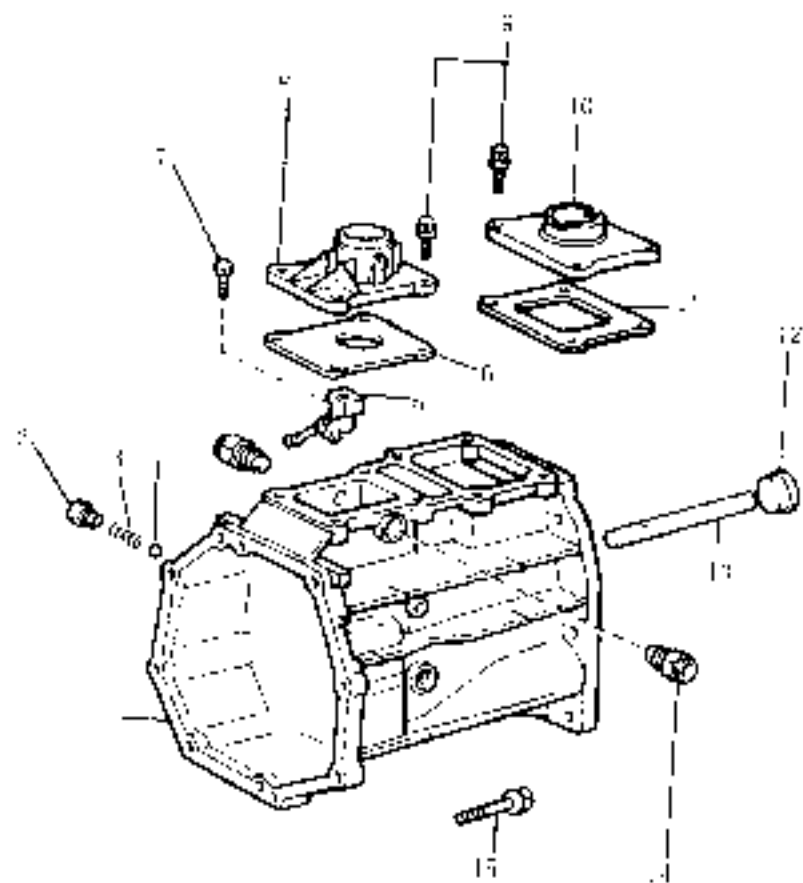

变速器（六）——4WD 系列 TRANSMISSION(6) - (4WD)

序号	部件代码	部件名称	部件规格	用量	适用车型	备注
SN	PART CODE	DESCRIPTION	SPECIFICATION	QTY	VEHICLE MODEL	REMARK
1	205-170200	滑动器外壳	DRYSLIDE CASE	1		
2	205-170202	螺塞	PLUG	1		
3	205-170203	弹簧	SPRING	1		
4	205-170205	销轴	HAUL	1		
5	205-170209	换挡杆轴	SHIFT LEVER SHAFT	1		
6	205-170241	换挡杆轴端防尘罩（左）	SHIFT LEVER RETAINER GASKET	1		
7	Q15010826	螺栓	BOLT	1		M8 × 20
8	205-170245	换挡杆轴套（左）	SHIFT LEVER BUSH	1		
9	Q15010825	螺栓	BOLT	4		M8 × 25
10	205-170246	换挡杆轴套（右）	SHIFT LEVER BUSH	1		
11	205-170242	换挡杆轴端防尘罩（右）	SHIFT LEVER RETAINER GASKET	1		
12	205-170248	螺塞	PLUG	1		
13	205-170247	换挡杆	SHIFT LEVER	1		
14	205-170240	限位销	RESTRICT PIN	2		
15	205-170206	螺栓	BOLT	9		

变速器（七）——4WD 系列 TRANSMISSION(7) - (4WD)

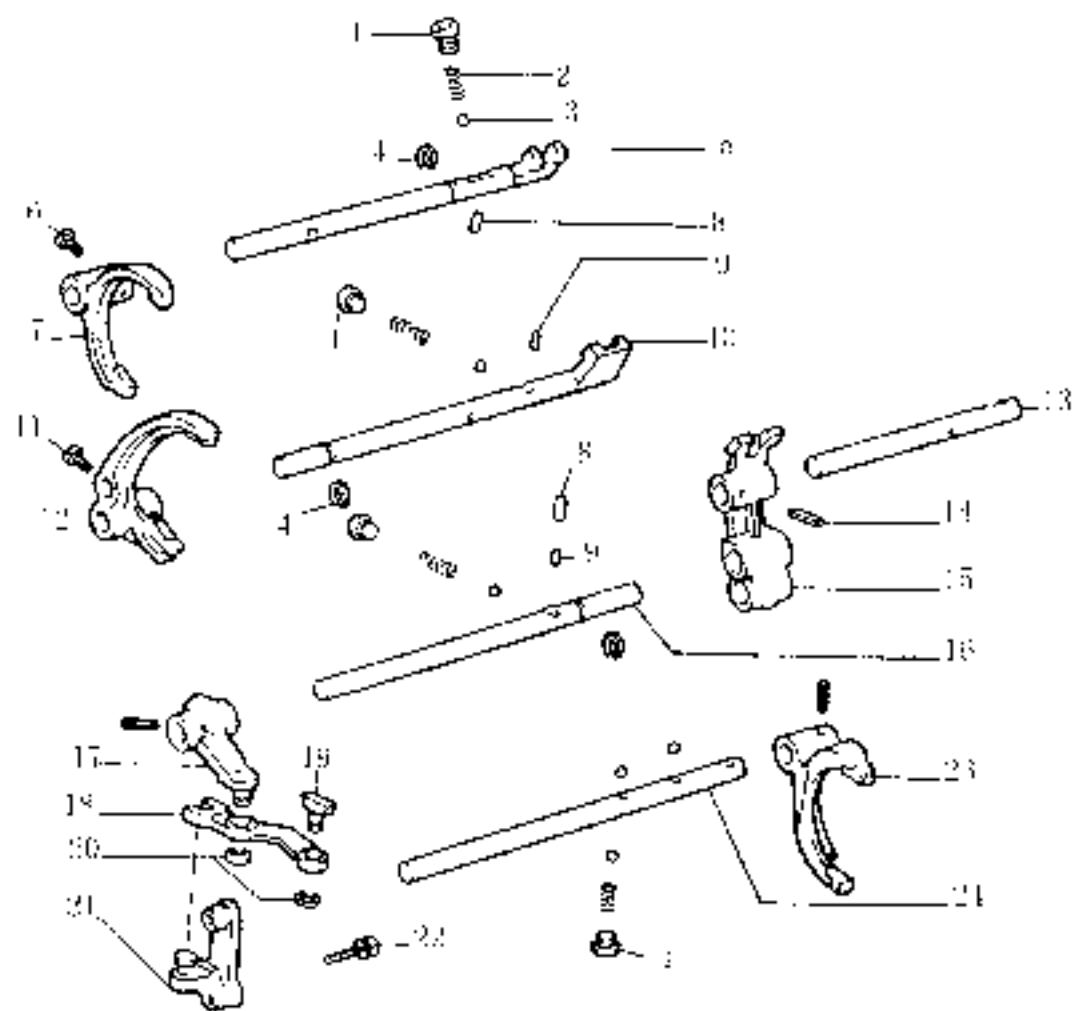

变速器（七）——4WD 系列 TRANSMISSION(7) - (4WD)

序号	部件代码	部件名称	部件规格	用量	适用车型	备注
S.N.	PART CODE	DESCRIPTION	SPECIFICATION	QTY.	VEHICLE MODEL	REMARK
1	20Y-1702011	定位弹簧座	SHIFT DETENT BALL SPRING SEAT	4		
2	20Y-1702012	叉轴定位弹簧	4 COMPRESSION SPRING	4		
3	20Y-1702013	锁球	SHIFT DETENT BALL	9.525		
4	20Y-1702014	叉轴挡圈	SHAFT SNAP RING	3		
5	20Y-1702015	三、四档换挡叉轴	3 rd GEAR SHIFT FORK SHAFT	1		
6	20Y-1702016	三档固定限位销	RESTRICT PIN	1		
7	20Y-1702017	二档换挡叉	2 nd GEAR SHIFT FORK	1		
8	20Y-1702018	相互锁销	INTERLOCK PIN	1		
	20Y-1702019	互锁销	INTERLOCK PIN	1		
9	20Y-1702021	互锁导柱	INTERLOCK PIN	2		
10	20Y-1702022	一、二档换挡叉轴	1 st 2 nd GEAR SHIFT FORK SHAFT	1		
11	20Y-1702023	一档固定限位螺栓	SHIFT FORK RESTRICTOR	1		
12	20Y-1702024	一档换挡叉	1 st 2 nd GEAR SHIFT FORK	1		
13	20Y-1702025	五档换挡叉轴	REVERSE GEAR SHIFT FORK SHAFT	1		
14	Q5280522	弹性圆柱销	SPRING PIN	05 × 22		
15	20Y-1702026	五档换挡叉轴头	REVERSE SHIFT HEAD	1		
16	20Y-1702027	倒档换挡叉轴	REVERSE SHIFT FORK SHAFT	1		
17	20Y-1702028	倒档叉轴	REVERSE SHIFT FORK	1		
18	20Y-1702029	倒档叉臂	REVERSE SHIFT ARM	1		
19	20Y-1702031	倒档换挡叉轴头	SHIFT ARM HEAD	1		
20	Q4369003	E环	E-RING	09、镀锌氧化		
21	20Y-1702032	倒档叉臂安装附件	REVERSE SHIFT ARM BRACKET	1		

变速器 (七) TRANSMISSION(7)

序号	部件代码		部件名称	部件规格	用量	适用车型	备注
SN	PART CODE:		DESCRIPTION	SPECIFICATION	QTY.	VEHICLE MODEL	REMARK
22	Q1420850	六角螺栓	HEX BOLT	M8 × 50	2		
23	20Y-1702633	五档拨叉叉	5 th SLIDE FORK		1		
24	20Y-1702634	五档拨叉叉轴	5 th SLIDE FORK SHAFT		1		

变速器(八)——4WD 倒档轴 TRANSMISSION(8)-REVERSE GEAR SHAFT(4WD)

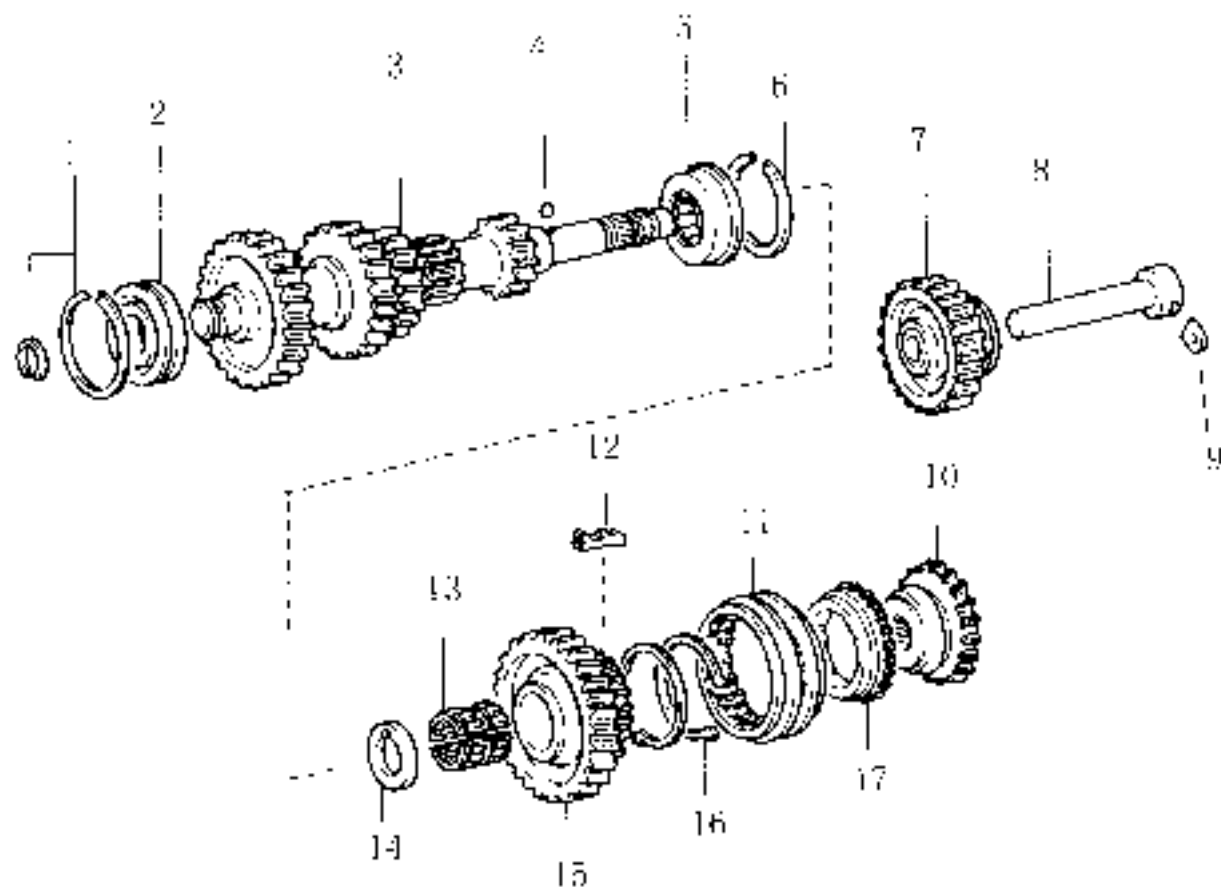

变速器(八)——4WD 倒档轴 TRANSMISSION(8) - REVERSE GEAR SHAFT(4WD)

序号	部件代码	部件名称	部件规格	用量	适用车型	备注
SN	PART CODE	DESCRIPTION	SPECIFICATION	QTY	VEHICLE MODEL	REMARK
1	203-1701061	开口环	SNAP RING	1		
2	203-1701063	轴承	BEARING	1		
3	203-1701064	倒档齿圈	REVERSE GEAR	1		
4	203-1701020	钢球	BALL	1		
5	203-1701065	轴承	BEARING	1		
6	203-1701066	开口环	SNAP RING	1		
7	203-1701091	倒车主副齿圈	REVERSE IDLER GEAR	1		
8	203-1701092	倒车主副齿圈轴	REVERSE IDLER GEAR SHAFT	1		
9	203-1701093	锁片	LOCK PIECE	1		
10	203-1701075	第二副轴花键	NO.5 GEAR SPLINE	1		
11	203-1701073	第二轴套	NO.5 IDLER SLEEVE	1		
12	203-1701071	变速键	SHIFTING KEY	1		
13	203-1701068	滚针轴承	NEEDLE ROLLER BEARING	1		
14	203-1701067	隔套	SPACER	1		
15	203-1701069	倒车主副齿圈	NO.5 REVERSE GEAR	1		
16	203-1701072	变速环弹簧	SNAP RING	1		
17	203-1701074	同步环	SYNCHRONIZER RING	1		

变速器（九）——4WD 输入轴 TRANSMISSION(9)-INPUT SHAFT(4WD)

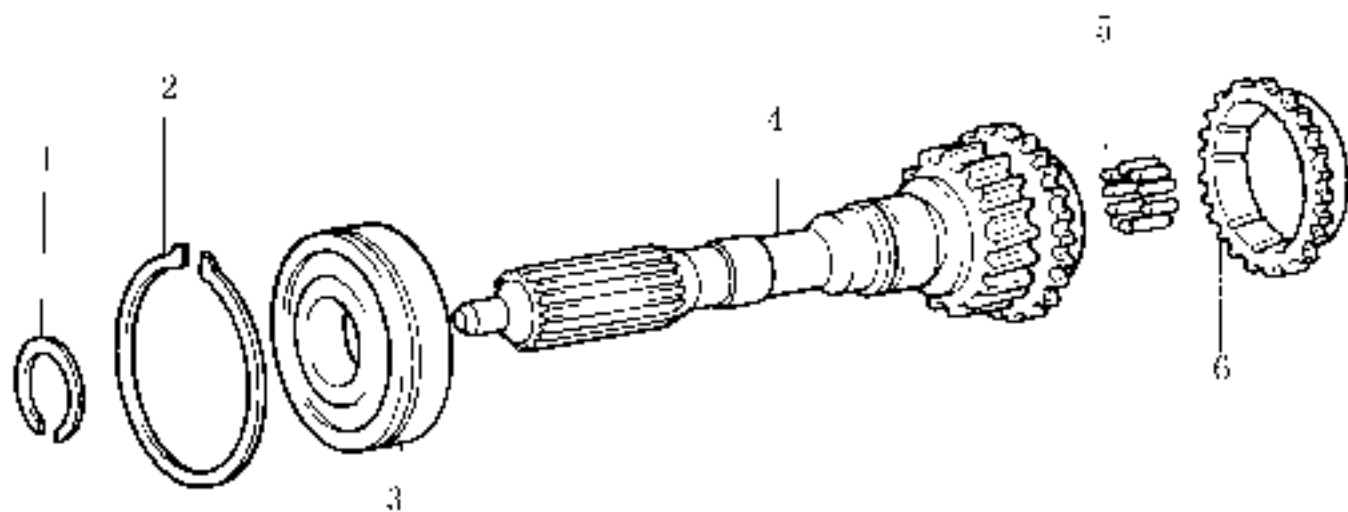

变速器（九）—— 4WD 输入轴 TRANSMISSION(9)-INPUT SHAFT(4WD)

序号	部件代码	部件名称	部件规格	用量	适用车型	备注
SN	PART CODE	DESCRIPTION	SPECIFICATION	QTY.	VEHICLE MODEL	REMARK
1	205-170101	垫片 1	SNAP RING	1		
2	205-170104	垫片 2	SNAP RING	1		
3	205-170105	轴承	BEARING	1		
4	205-170106	输入轴	INPUT SHAFT	1		
5	205-170107	滑动轴承	SLIDING BEARING	1		
6	205-170108	同步器	SYNCHRONIZER	1		

变速器(十)——4WD 输出轴 TRANSMISSION(10) - OUTPUT SHAFT(4WD)

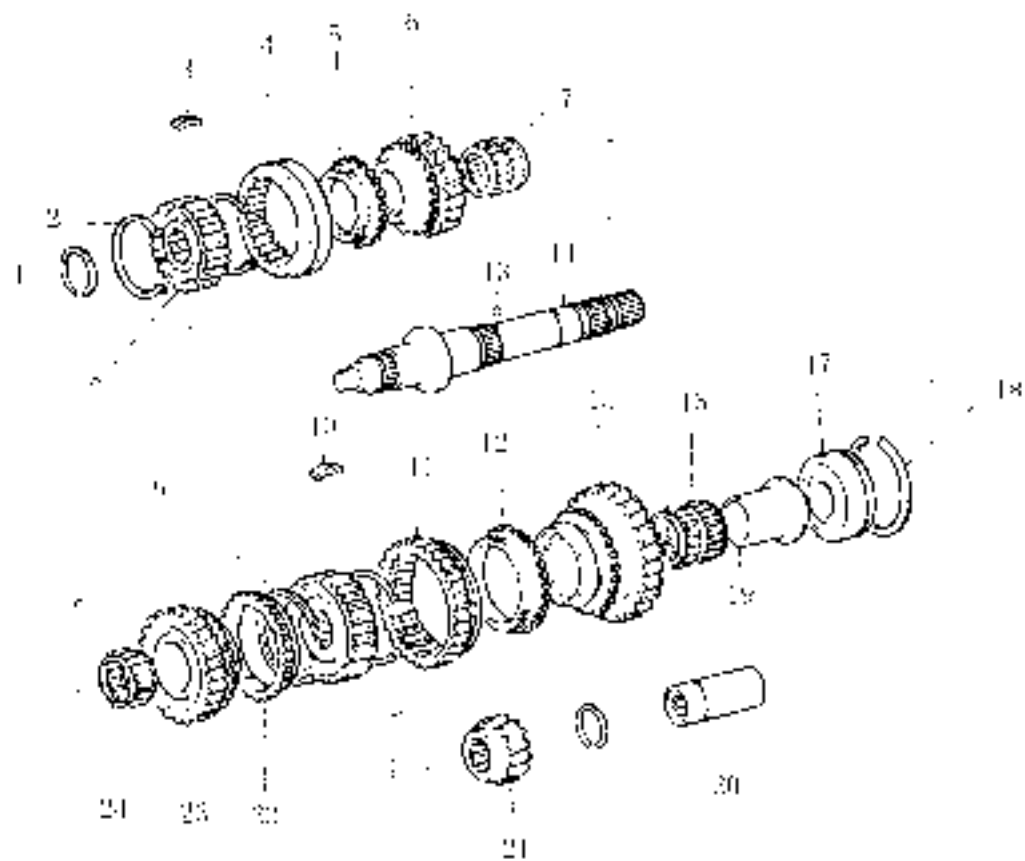

变速器（十）——4WD 输出轴 TRANSMISSION(10) - OUTPUT SHAFT(4WD)

序号	部件代码	部件名称	部件规格	用量	适用车型	备注
SN	PART CODE	DESCRIPTION	SPECIFICATION	QTY	VEHICLE MODEL	REMARK
1	203-1701021	开片环	SNAP RING	1		
2	203-1701022	变速键弹簧	SHIFT KEY SPRING	2		
3	203-1701052	变速键	SHIFT KEY	3		
4	203-1701024	第二轴套	NO.2 HUB SLEEVE	1		
5	203-1701025	同步环	SYNCHRONIZER RING	1		
6	203-1701026	第一轴套	NO.1 HUB SLEEVE	1		
7	203-1701027	滚针轴承	NEEDLE ROLLER BEARING	1		
8	203-1701025	第二轴套花套	NO.2 HUB SLEEVE	1		
9	203-1701024	变速键弹簧	SHIFT KEY SPRING	2		
10	203-1701025	变速键	SHIFT KEY	3		
11	203-1701027	第一轴套	NO.1 HUB SLEEVE	1		
12	203-1701025	同步环	SYNCHRONIZER RING	1		
13	203-1701028	钢球	BALL	1		
14	203-1701029	输出轴	OUTPUT SHAFT	1		
15	203-1701026	第一齿轮	NO.1 GEAR	2		
16	203-1701029	滚针轴承	NEEDLE ROLLER SHAFT	1		
17	203-1701042	轴承	BEARING	1		
18	203-1701043	开片环	SNAP RING	1		
19	203-1701044	内衬圈	INNER RACE	1		
20	203-1701051	套筒	COLLAR	1		
21	203-1701044	第二齿轮	NO.2 GEAR	1		
22	203-1701025	同步环	SYNCHRONIZER RING	1		

变速器（十）——4WD 输出轴 TRANSMISSION(10) - OUTPUT SHAFT(4WD)

序号	零件代码		零件名称	零件规格	用量	适用车型	备注
SN	PART CODE		DESCRIPTION	SPECIFICATION	QTY.	VEHICLE MODEL	REMARK
23	205-170002	第五轴	SOCKET		1		
24	205-170001	球柱销	SPINDLE BUSH BEARING		1		

4WD 系列分动器 (·) TRANSFER(1)

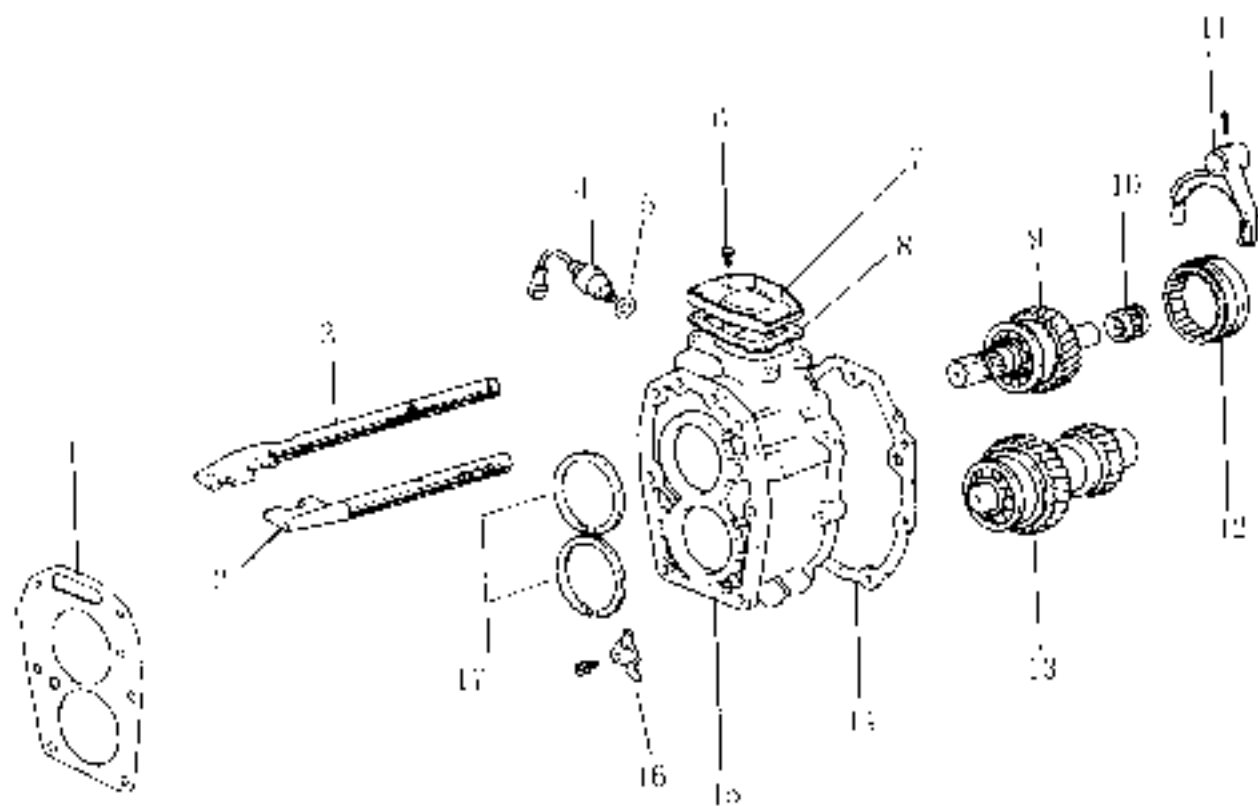

4WD 系列分动器 (一) TRANSFER (I)

序号	部件代码	部件名称	部件规格	用量	适用车型	备注
SN	PART CODE	DESCRIPTION	SPECIFICATION	QTY	VEHICLE MODEL	REMARKS
1	20Y-1802011	减速齿轮壳前密封垫	REDUCTION GEAR CASE FRONT SEAL	1		
2	20Y-1805011	第一档换挡轴	HIGH-LOW SHIFT SHAFT	1		
3	20Y-1805012	前驱动换挡叉轴	FRONT DRIVE SHIFT FORK SHAFT	1		
4	20Y-3832030	分动器指示开关	TRANSFER INDICATOR SWITCH	1		
5	20Y-1832031	垫圈	WASHER	4		
6	4H50100620	螺栓	ROBT	1	M6 × 20	
7	20Y-1802012	分动器壳罩	TRANSFER CASE CAP	1		
8	20Y-1802013	壳罩衬垫	CAP CUSHION	1		
9	20Y-1802031	输入头轮	INPUT GEAR	1		
10	20Y-1802032	轴承	BEARING	1		
11	20Y-1802033	第二换挡叉	NO.2 SHIFT FORK	1		
12	20Y-1802034	离合器衬套	CLUTCH SLEEVE	1		
13	20Y-1802034	反传齿轮	COUNTER GEAR	1		
14	20Y-1802014	减速齿轮壳后密封垫	REDUCTION GEAR CASE REAR SEAL	1		
15	20Y-1802015	减速齿轮壳	REDUCTION GEAR CASE	1		
16	20Y-1802016	锁片	LOCK PIECE	1		
17	20Y-1802035	片口环	SNAP RING	1		

4WD 系列分动器 (二) TRANSFER(2)

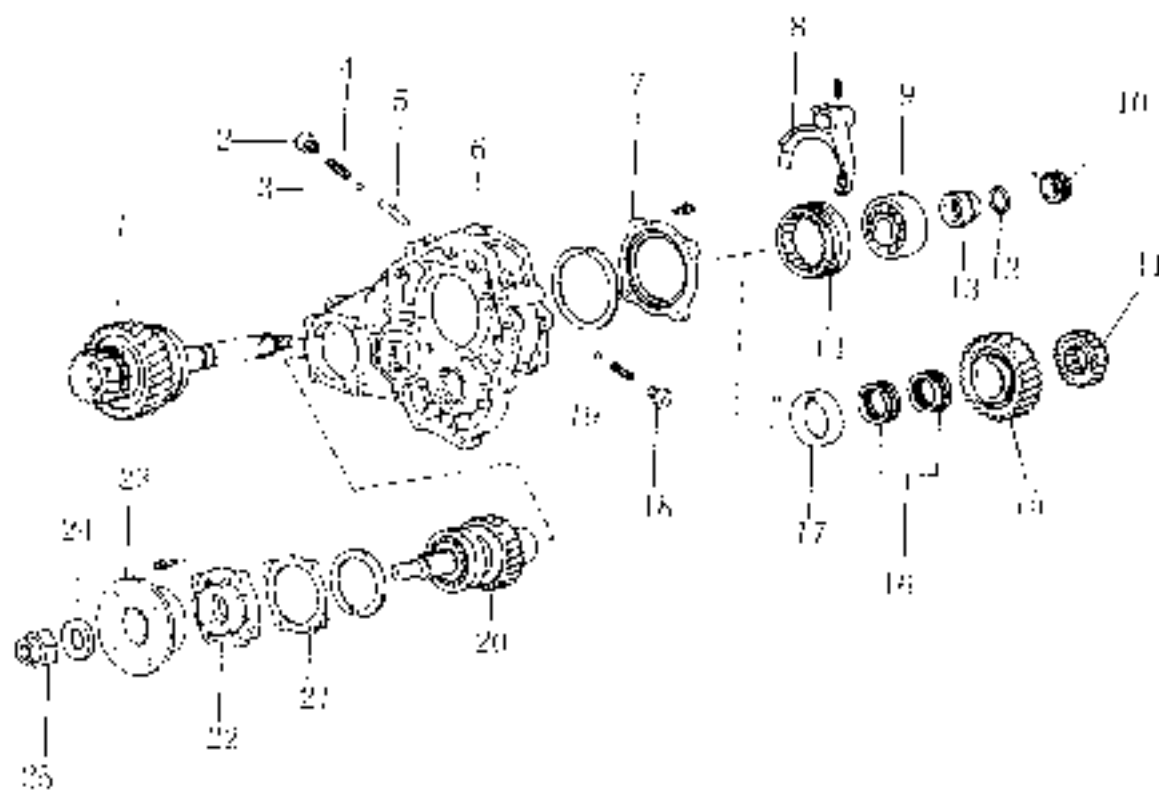

4WD 系列分动器 (二) TRANSFER(2)

序号	部件代码	部件名称	部件规格	用量	适用车型	备注
SN	PART CODE	DESCRIPTION	SPECIFICATION	QTY	VEHICLE MODEL	REMARK
1	20Y-1802016	输出轴	OUTPUT SHAFT	1		
2	20Y-1802017	螺母	STRAIGHT SCREW NUT	1		
3	20Y-1802018	钢球	BALL	2		
4	20Y-1802019	弹簧	SPRING	2		
5	20Y-1802020	锁销轴	INTERLOCK PIN	1		
6	20Y-1802020	拨叉轴	FRONT CASE	1		
7	20Y-1802021	轴承衬套	BEARING RETAINER	1		
8	20Y-1802041	第一拨叉	SLIP SHIFT FORK	1		
9	20Y-1802037	输出轴后轴承	OUTPUT SHAFT REAR BEARING	1		
10	11-4790012	车速表驱动齿轮	SPEEDOMETER DRIVE GEAR	1		
11	20Y-1802038	离合器轴套	CLUTCH HUB	1		
12	11-4790013	密封圈	SEAL RING	1		
13	11-4790014	油封圈	PLUG	1		
14	20Y-1802039	离合器轴套	CLUTCH SLEEVE	1		
15	20Y-1802041	分动驱动齿轮	TRANSFER DRIVE GEAR	1		
16	20Y-1802042	拨针轴套	NEEDLE HOLDER GEAR	2		
17	20Y-1802043	垫圈	SPACER	1		
18	20Y-1802017	螺母	PLUG	1		
19	20Y-1802044	开口环	SNAP RING	1		
20	20Y-1802045	前轴承	FRONT BEARING	1		
21	20Y-1802022	密封垫	SEAL WASHER	1		
22	20Y-1802023	轴承衬套	BEARING RETAINER	1		

4WD 系列分动器 (二) TRANSFER (2)

序号	部件代码	部件名称	部件规格	用量	适用车型	备注
SN	PART CODE	DESCRIPTION	SPECIFICATION	QTY.	VEHICLE MODEL	REMARK
13	20Y-1802046	法兰板	FLANGE	2		
14	20Y-1802051	垫圈	WASHER	4		
15	20Y-1802052	螺母	NUT	4		

4WD 系列分动器 (三) TRANSFER (3)

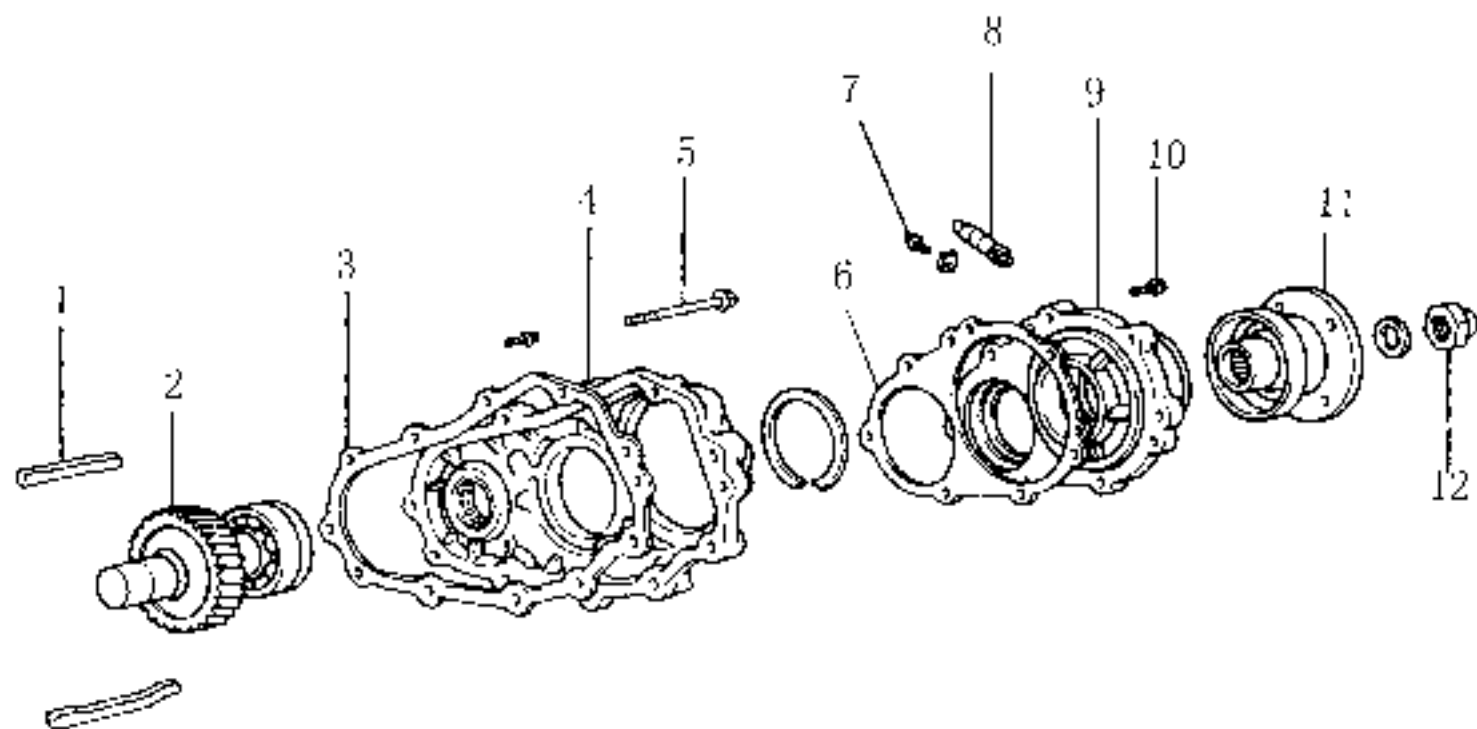

4WD 系列分动器（三）TRANSFER(4WD)(3)

序号	部件代码	部件名称	部件规格	用量	适用车型	备注
SN	PART CODE	DESCRIPTION	SPECIFICATION	QTY	VEHICLE MODEL	REMARKS
1	203-1802024	导向槽	OIL GUIDE GROOVE	2		
2	203-1802047	空档齿轮	IDLER GEAR	1		
3	203-1802025	后壳衬套密封	REAR CASE SEAL	1		
4	203-1802026	后壳衬	REAR CASE	1		
5	203-1802053	螺栓	BOLT	13		
6	203-1802027	延伸壳衬套密封	EXTENSION CASE SEAL	1		
7	203-1802054	螺栓	BOLT	1		
8	203-1700014	车速表驱动齿轮	SPEEDMETER DRIVEN GEAR	1		
9	203-1802028	延伸壳	EXTENSION CASE	1		
10	203-1802055	螺栓	BOLT	9		
11	203-1802048	法兰衬套	FLANGE	1		
12	203-1802056	螺母	NUT	1		

变速箱装饰罩 TRANSMISSION CONSOLE BOX

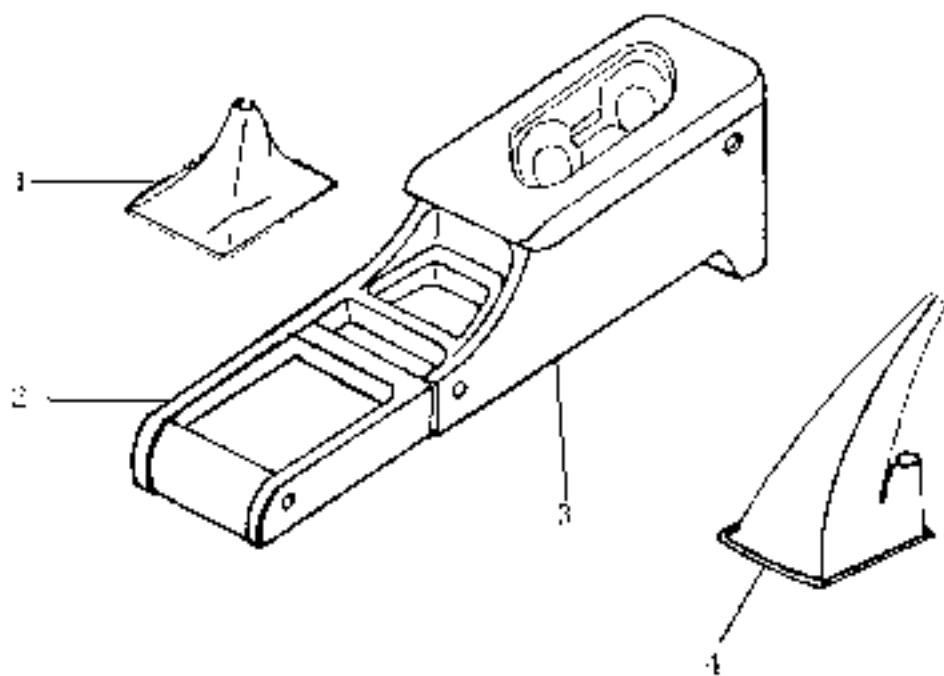

变速箱装饰罩 TRANSMISSION CONSOLE BOX

序号	部件代码	部件名称	部件规格	用量	适用车型	备注
SN	PART CODE	DESCRIPTION	SPECIFICATION	QTY	VEHICLE MODEL	REMARKS
	20-5108010	变速箱装饰罩总成	TRANSMISSION CONSOLE BOX	1		
1	20-5108015	变速杆防尘皮罩	SHIFT LEVER DUST COVER	1		内饰
2	20-5108013	变速箱装饰罩前盖	TRANSMISSION FRONT FRONT CONSOLE BOX	1		
3	20-5108012	变速箱装饰罩后盖	TRANSMISSION REAR FRONT CONSOLE BOX	1		
4	20Y-5108015	变速杆防尘皮罩	SHIFT LEVER DUST COVER	1		内饰

传动轴两驱 PROPELLER SHAFT (2WD)

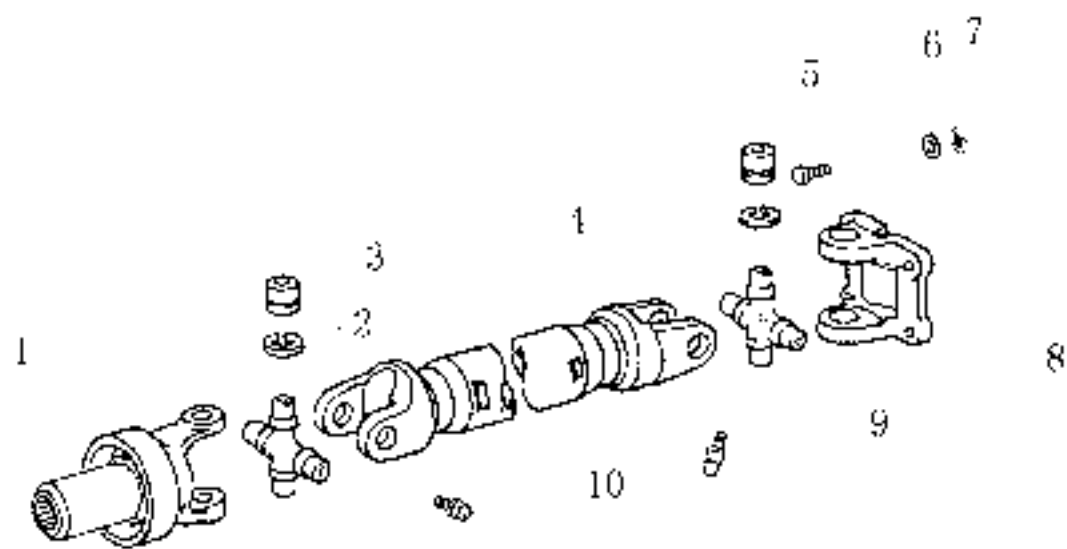

传动轴两驱 PROPELLER SHAFT (2WD)

序号	部件代码	部件名称	部件规格	用量	适用车型	备注
SN	PART CODE	DESCRIPTION	SPECIFICATION	QTY.	VEHICLE MODEL	REMARK
	20-2201070	传动轴总成	PROPELLER SHAFT ASSY			
1	1L-2201021	方向节花键叉	SLEEVE YOKK	1		
2	1L-2201014	十字轴滚针轴承下环	SNAP RING	8		
3	1L-2201015	十字轴滚针轴承	SPIDER BEARING	8		
4	20-2201016	轴管总成	PROPELLER SHAFT	1		
5	10154101030	传动轴螺栓	PROPELLER SHAFT BOLT	4		M10 × 1.25 × 20
6	1010310	弹簧垫圈	SPRING WASHER	4		φ 10
7	1014110	螺母	NUT	4		M10 × 1.25
8	1L-2201051	方向节半套	JOINT FLANGE	1		
9	1L-2201011	方向节十字轴	CARDAN JOINT SPIDER	2		
10	10700806	油嘴嘴	GREASE NIPPLE	2		

传动轴四驱 PROPELLER SHAFT (4WD)

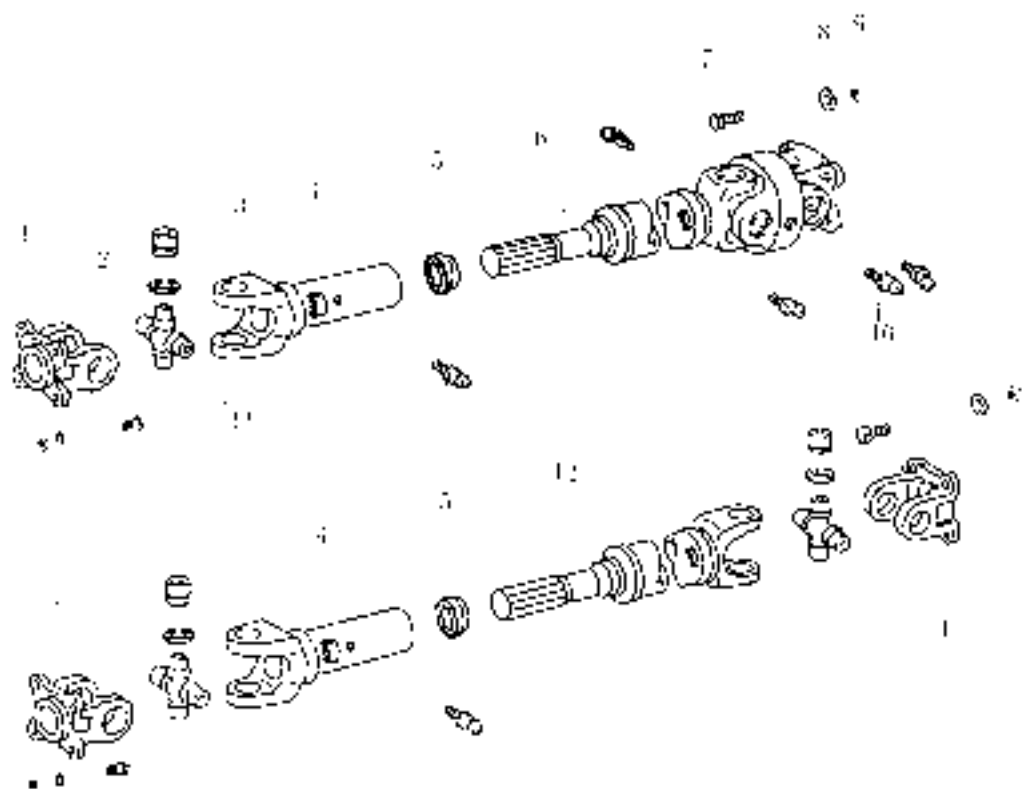

传动轴四驱 PROPELLER SHAFT (4WD)

序号	部件代码	部件名称	部件规格	用量	适用车型	备注
SN	PART CODE	DESCRIPTION	SPECIFICATION	QTY	VEHICLE MODEL	REMARK
	11Y-2200090	传动轴总成	PROPELLER SHAFT ASSY	1		
	20Y-2200030	前桥传动轴总成	FRONT PROPELLER SHAFT ASSY	1		
	20Y-2200070	后桥传动轴总成	REAR PROPELLER SHAFT ASSY	1		
1	20Y-2201021	方向节三叉	JOINT FLANGE	4		
2	11Y-2203013	十字轴滚针轴承下环	SPIDER BEARING SNAP RING	12		
3	11Y-2201015	十字轴滚针轴承	SPIDER BEARING	12		
4	11Y-2203014	传动轴前部总成	FRONT PROPELLER SHAFT	2		
5	11Y-2203015	防尘胶套	DUST COVER	2		
6	11Y-2203030	前桥传动轴总成	FRONT PROPELLER SHAFT	1		
7	Q151R1030	螺母	BOLT	16	M16 × 1.25 × 30	
8	Q40310	弹簧垫圈	SPRING WASHER	16	Φ 10	
9	Q541B10	螺丝	SCREW	16	M10 × 1.25	
10	Q700R06	润滑嘴	GREASE NOZZLE	6		
11	11Y-2201022	方向节一字轴	UNIVERSAL JOINT SPIDER	3		
12	20Y-2201040	后桥传动轴总成	REAR PROPELLER SHAFT	1		

4WD 前驱动桥总成 FRONT AXLE(4WD)

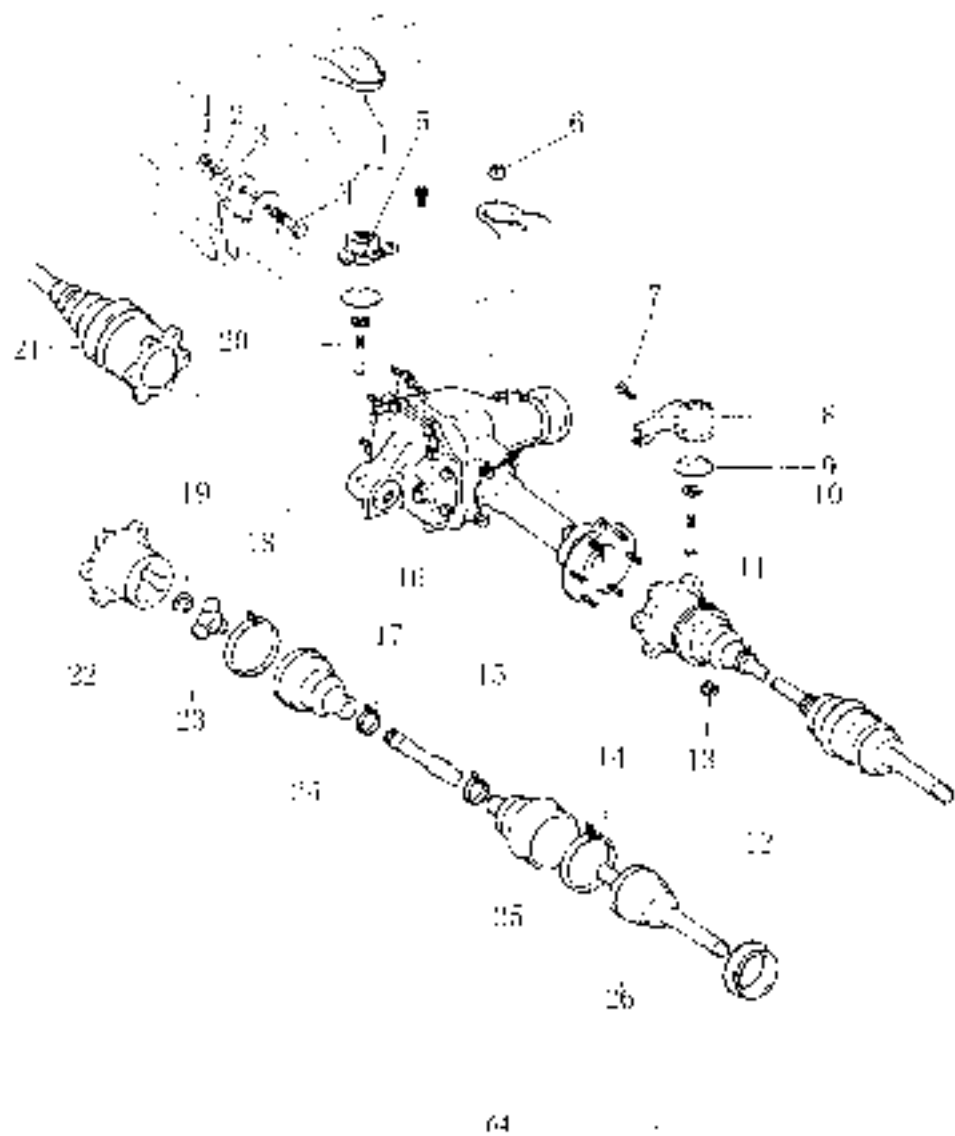

4WD 前驱动桥总成 FRONT AXLE(4WD)

序号	部件代码	部件名称	部件规格	用量	适用车型	备注
SN	PART CODE	DESCRIPTION	SPECIFICATION	QTY.	VEHICLE MODEL	REMARK
1	20Y-2300013	前桥前固定螺母	FRONT AXLE FRONT SET NUT	1		
2	Q40310	弹簧垫圈	SPRING WASHER	4		
3	Q40110	平垫圈	PLAIN WASHER	4		
4	20Y-2303011	前桥前固定螺栓	FRONT AXLE FRONT SET BOLT	1		
5	20Y-2300020	前桥变速器壳总成	FRONT FINAL DRIVE CASE HANGER ASSY	1		
6	Q33014	前桥后固定螺母	FRONT AXLE REAR SET NUT	2		
7	Q151B1230	螺栓	BOLT	1	M12 × 1.25 × 30	
8	20Y-2300034	前桥吊架总成	FRONT AXLE HANGER ASSY	1		
9	20Y-2300023	前桥壳大垫片	FRONT FINAL DRIVE CASE GASKET (BIG)	4		
10	20Y-2300024	前桥壳小垫片	FRONT FINAL DRIVE CASE GASKET (SMALL)	4		
11	20Y-2303030	等速驱动轴总成(左)	EQUAL SPEED DRIVE SHAFT ASSY. LH	1		
12	20Y-2303033	驱动轴内油封	DRIVE SHAFT INNER OIL SEAL	2		
13	Q341102	螺母	NUT	8	M12 × 1.25	
	Q40311	弹簧垫圈	SPRING WASHER	8	φ 12	
14	20Y-2503054	固定轴上下衬	CLIP	2		
15	20Y-2503055	固定轴小衬	CLIP	2		
16	20Y-2300050	前驱动桥总成	FRONT FINAL DRIVE ASSY	1		
17	20Y-2303036	伸缩轴小衬	CLIP	2		

4WD 前驱动桥总成 FRONT AXLE(4WD)

序号	部件代码	部件名称	部件规格	用量	适用车型	备注
SN	PART CODE	DESCRIPTION	SPECIFICATION	QTY.	VEHICLE MODEL	REMARK
18	203-2303037	伸缩端头衬套	CTIP	2		
19	203-2303038	滚动叉衬套	SNAP RING	2		
20	203-2303031	前桥后固定螺栓	FRONT AXLE REAR SET BOLT	2		
21	203-2303040	等速驱动轴(右)	EQUAL-SPEED DRIVE SHAFT, RH	1		
22	203-2303039	可倾式球头(球碗式万向节)	INBOARD JOINT FLUTTER	2		
23	203-2303043	三角架头	TRIPOD	2		
24	203-2303044	伸缩端防尘罩	DUST BOOT	2		
25	203-2303045	固定端防尘罩	DUST BOOT	2		
26	203-2303046	球碗式万向节	OUTBOARD JOINT SHAFT	2		

后桥总成 REAR AXLE

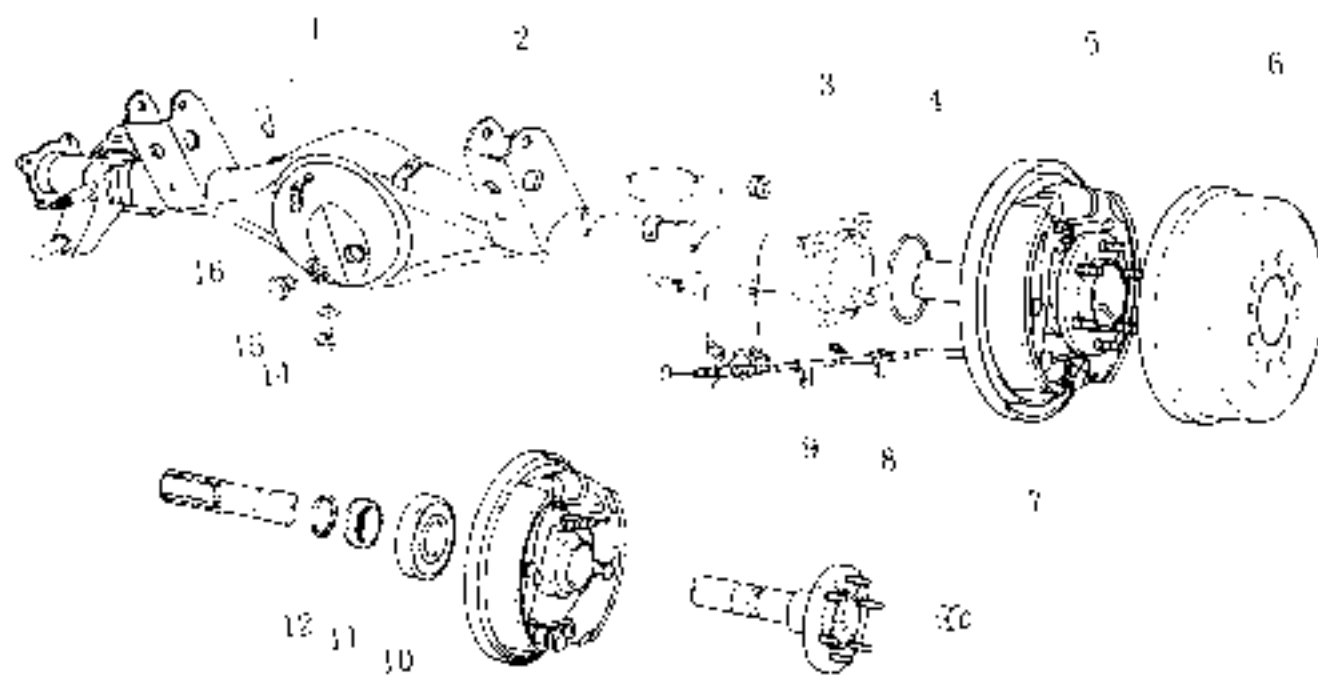

每天进步一点点

后桥总成 REAR AXLE

序号	部件代码	部件名称	部件规格	用量	适用车型	备注
S.N	PART CODE	DESCRIPTION	SPECIFICATION	QTY.	VEHICLE MODEL	REMARK
	20-2400010	后桥总成	REAR AXLE ASSY	1		
	20-3502040	后制动气室总成	REAR BRAKE WHEEL CYLINDER	2		
1	Q9008	透气塞	BLEEDER PLUG	1		
2	20-2401030	后桥壳总成	REAR AXLE HOUSING ASSY	1		
3	Q361140	螺母	NUT	8		
4	11-2403010	O 型密封圈	O-RING	2		
5	20-3502100	后制动器总成（右）	REAR BRAKE RH	1		
	20-3502000	后制动器总成（左）	REAR BRAKE LH	1		
6	20-3502012	后制动鼓	REAR BRAKE DRUM	2		
7	20-3502011	后轮螺母	WHEEL NUT	12		
8	20-2403030	半轴	AXLE SHAFT	2		
9	20-3508046	挂车制动拉线总成（右）	PARKING BRAKE CABLE RH	1		
	20-3508045	挂车制动拉线总成（左）	PARKING BRAKE CABLE LH	1		
10	180308	轴承	BEARING	2		
11	20-2403024	轴承挡圈	BEARING RETAINER	2		
12	20-2403025	下簧	SHOCK SPRING	2		

主减速器总成 FINAL DRIVE

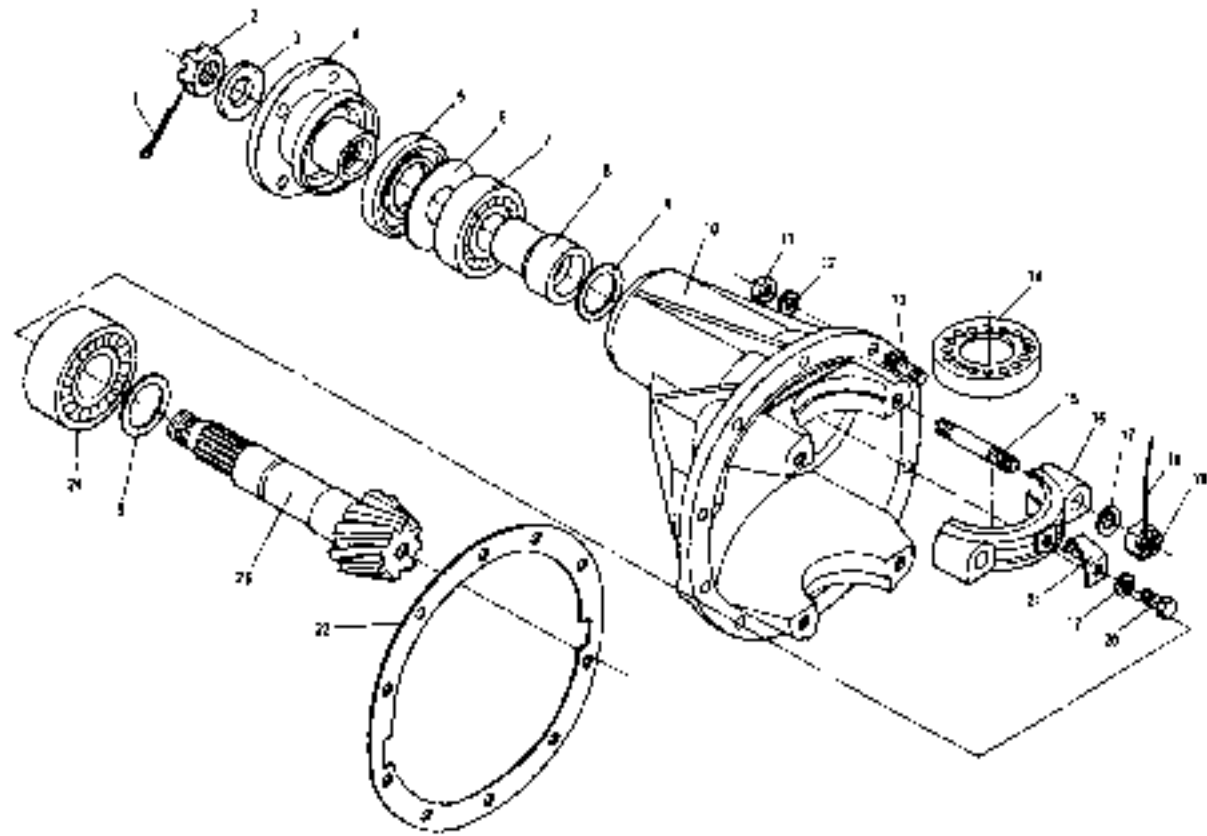

主减速器总成 FINAL DRIVE

序号	部件代码	部件名称	部件规格	用量	适用车型	备注
SN	PART CODE	DESCRIPTION	SPECIFICATION	QTY	VEHICLE MODEL	REMARKS
	11-2402040	主减速器总成	FINAL DRIVE ASSY	1		
	11-3403060	后减总成	FINAL DRIVE & DIFFERENTIAL	1		
1	Q3004035	半轴套	COIL SPRING	1		
2	Q387020	螺母	NUT	1		
5	11-2402015	伊垫	WASHER	1		
4	11-2402014	主动圆锥壳轮壳总成	FRONT DRIVE PINION FLANGE ASSY	1		
5	11-2402016	主动圆锥壳密封件	DIFFERENTIAL CARRIER GIL SEAL	1		
6	11-2402016	挡油盘	OIL SCINGER	1		
7	7306	轴承	BEARING	1		
8	11-2402017	轴承隔套	BEARING SPACER	1		
9	11-2402018	调整垫片	ADJUSTING SHIM			按需要
10	11-2402030	主减速器壳体	DIFFERENTIAL CARRIER	1		
11	Q340806	螺母	NUT	M8		10
12	Q40045	弹簧垫圈	SPRING WASHER	M8		12
13	Q1260828	螺柱	STUD	M8 × 28		2
	Q1260822	螺柱	STUD	M8 × 22		8
14	11-2403013	差速器轴承调整螺母	DIFFERENTIAL BEARING ADJUSTING NUT	2		
15	11-2403014	差速器轴承座螺栓	DIFFERENTIAL BEARING SEAT BOLT	4		
16	11-2403015	差速器轴承座盖	DIFFERENTIAL BEARING SEAT CAP	2		
17	Q40012	小垫圈	WASHER	4-12		4

主减速器总成 FINAL DRIVE

序号	部件代码	部件名称	部件规格	用量	适用车型	备注
S/N	PART CODE	DESCRIPTION	SPECIFICATION	QTY.	VEHICLE MODEL	REMARK
18	11-2403016	钢丝	STEEL WIRE			
19	Q381B12	螺母	NUT	2		
20	Q150J0816	六角螺栓	HEX BOLT	2		
21	11-2402023	调整螺母锁片	ADJUSTING NUT LOCK PIECE	2		
22	11-2402024	后桥主减速器壳衬垫	DIFFERENTIAL CARRIER GASKET	按需要		
23	11-2402019	主动圆锥齿轮	DRIVE PIN	1		
24	7607	轴承	BEARING	1		

差速器总成 DIFFERENTIAL

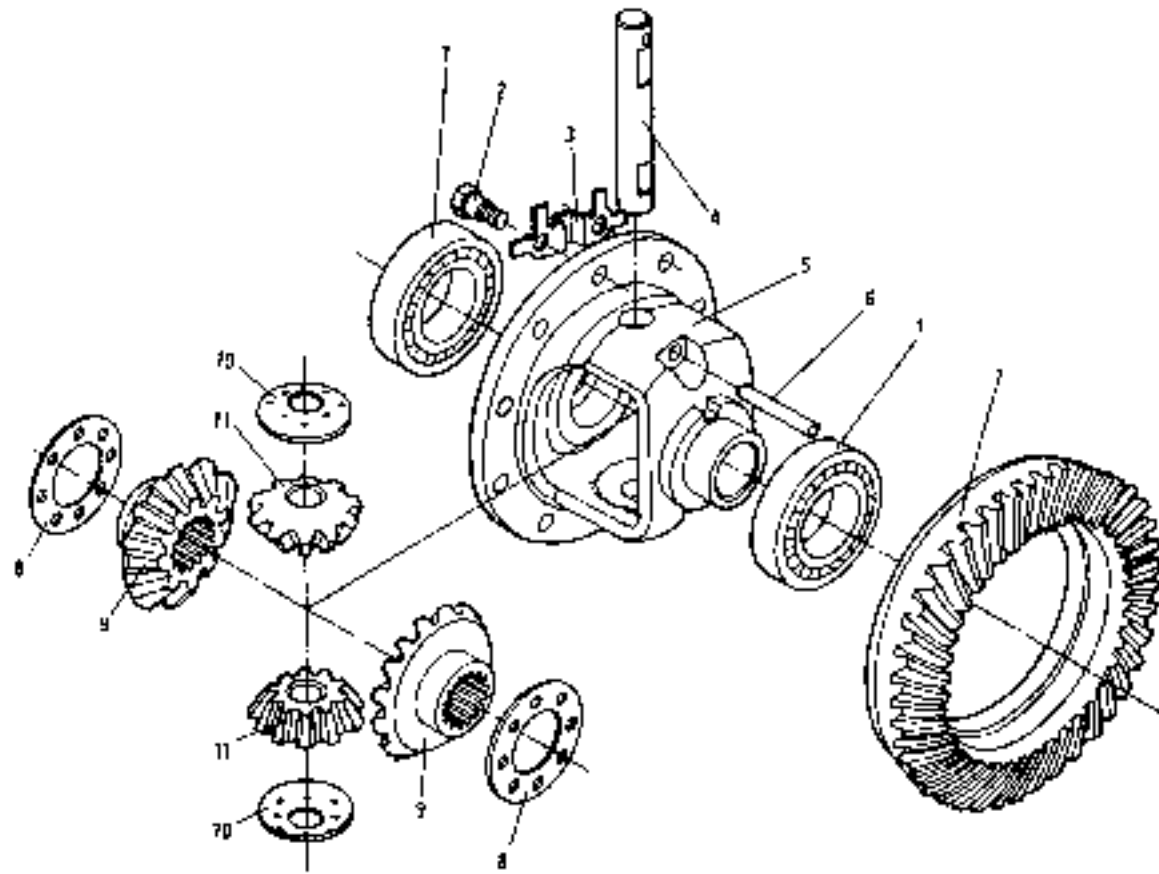

差速器总成 DIFFERENTIAL

序号	部件代码	部件名称	部件规格	用量	适用车型	备注
SN	PARC CODE	DESCRIPTION	SPECIFICATION	QTY.	VEHICLE MODEL	REMARKS
	11-2403050	差速器总成	DIFFERENTIAL ASSY	1		
1	2007109	轴承	BEARING	2		
2	11-2403048	从动圆锥齿轮螺栓	DRIVEN PIN BOLT	10		
3	11-2403049	锁片	LOCK PIECE	5		
4	11-2403046	差速器行星齿轮轴	PLANETARY GEAR SHAFT	1		
5	11-2403035	差速器壳体	DIFFERENTIAL CASE	1		
6	Q5220650	行星齿轮轴定位销	PLANETARY GEAR DOWEL PIN	1	D-6, L-8	
7	11-2403037	从动圆锥齿轮	DRIVEN CROWN GEAR	1		
8	11-2403047	半轴齿轮垫片	DIFFERENTIAL SIDE GEAR SHIM	按需要		
9	11-2403043	半轴齿轮	DIFFERENTIAL SIDE GEAR	2		
10	11-2403045	行星齿轮轴力垫圈	THRUST WASHER	2		
11	11-2403044	行星齿轮	PLANETARY GEAR	2		

4WD 前差减总成 FRONT DIFFERENTIAL(4WD)

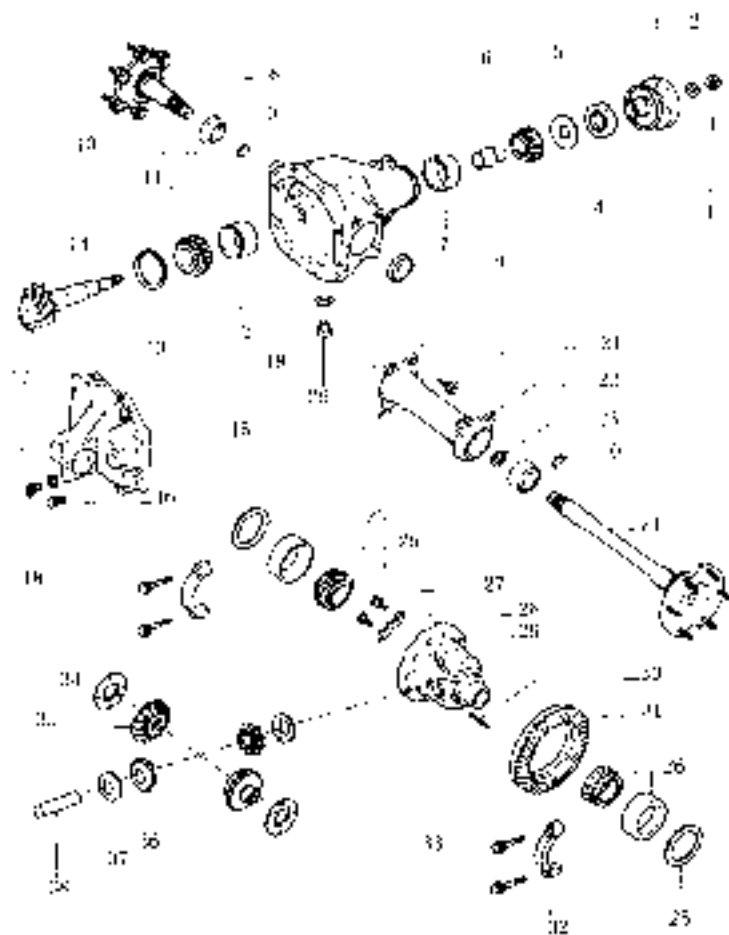

4WD 系列前差减总成 FRONT DIFFERENTIAL (4WD)

序号	部件代码	部件名称	部件规格	用量	适用车型	备注
SN	PART CODE	DESCRIPTION	SPECIFICATION	QTY.	VEHICLE MODEL	REMARK
1	Q341C18	螺母	NUT	1		
2	20Y-2302013	锁片 垫片	LOCK PIECE	1		
3	20Y-2302014	主动锥齿轮壳盖	FRONT DRIVE PINION FLANGE ASSY	1		
4	20Y-2302015	油封	OIL SEAL	1		
5	20Y-2302016	主动锥齿轮轴油壳	FRONT DRIVE PINION OIL SLINGER	1		
6	20Y-2302017	弹性隔套	SPACER	2		
7	32307	轴承	BEARING	1		
8	20Y-2303019	侧下轴	SIDE GEAR SHAFT	1		
9	20Y-2303015	前下轴油封	FRONT AXLE SHAFT OIL SEAL	2		
10	20Y-2303014	前下轴防尘	FRONT AXLE SHAFT SNAP RING	2		
11	20Y-2303019	前差减壳盖	FRONT DIFFERENTIAL CARRIER	1		
12	J0J06	轴承	BEARING	1		
13	20Y-2302018	主动锥齿轮调整垫圈	ADJUSTING WASHER DRIVE PINION	1	M15 × 1.5	
14	20Y-2302019	主动锥齿轮	DRIVE PINION	1		
15	20Y-2301020	减速器壳盖	FRONT DIFFERENTIAL CARRIER	1		
16	20Y-2301013	螺栓 减速器壳盖	BOLT	1		
17	20Y-2301014	垫圈	WASHER	1		
18	20Y-2301015	加油塞	FILLER PLUG	1		
19	20Y-2301013	放油塞垫片	DRAIN PLUG GASKET	1		
20	20Y-2301024	带油塞	DRAIN PLUG	1		
21	20Y-2301016	螺栓	BOLT	4		
22	20Y-2301025	前驱动下轴套筒	FRONT AXLE SHAFT TUBE	1	56	

4WD 系列前差减总成 FRONT DIFFERENTIAL(4WD)

序号	部件代码	部件名称	部件规格	用量	适用车型	备注
SN	PART CODE	DESCRIPTION	SPECIFICATION	QTY	VEHICLE MODEL	RE-MARK
23	20Y-2303023	挡圈	SNAPRING	1		
24	20Y-2303050	前长轴	SIDE GEAR SHAFT	1		
25	20Y-2303035	差速器轴调整垫片	DIFFERENTIAL BEARING PLAIN WASHER	2		
26	20Y-2303051	圆锥滚子轴承	SIDE BEARING	50X30X11	2	
27	20Y-2303052	螺栓	BOLT	10		
28	20Y-2303034	从动锥齿轮垫片锁片	DRIVEN GEAR BOLT LOCK PLATE	5		
29	20Y-2303035	前差速器壳	FRONT DIFFERENTIAL CASE	1		
30	20Y-2503056	销	STRAGHT PIN	106 X 38	1	
31	20Y-2303037	从动锥齿轮	RING GEAR	1		
32	20Y-2503038	差速器轴盖	DIFFERENTIAL BEARING COVER	2		
33	20Y-2303053	螺栓	BOLT	4		
34	20Y-2303039	半轴齿轮止推垫圈	SIDE GEAR THRUST WASHER	2		
35	20Y-2303041	半轴齿轮	SIDE GEAR	2		
36	20Y-2303044	行星齿轮	PINION GEAR	1		
37	20Y-2303045	行星齿轮止推垫圈	PINION GEAR THRUST WASHER	2		
38	20Y-2303046	行星齿轮轴	PINION SHAFT	1		

4WD 系列自由轮毂总成 FREE WHEEL HUB(4WD)

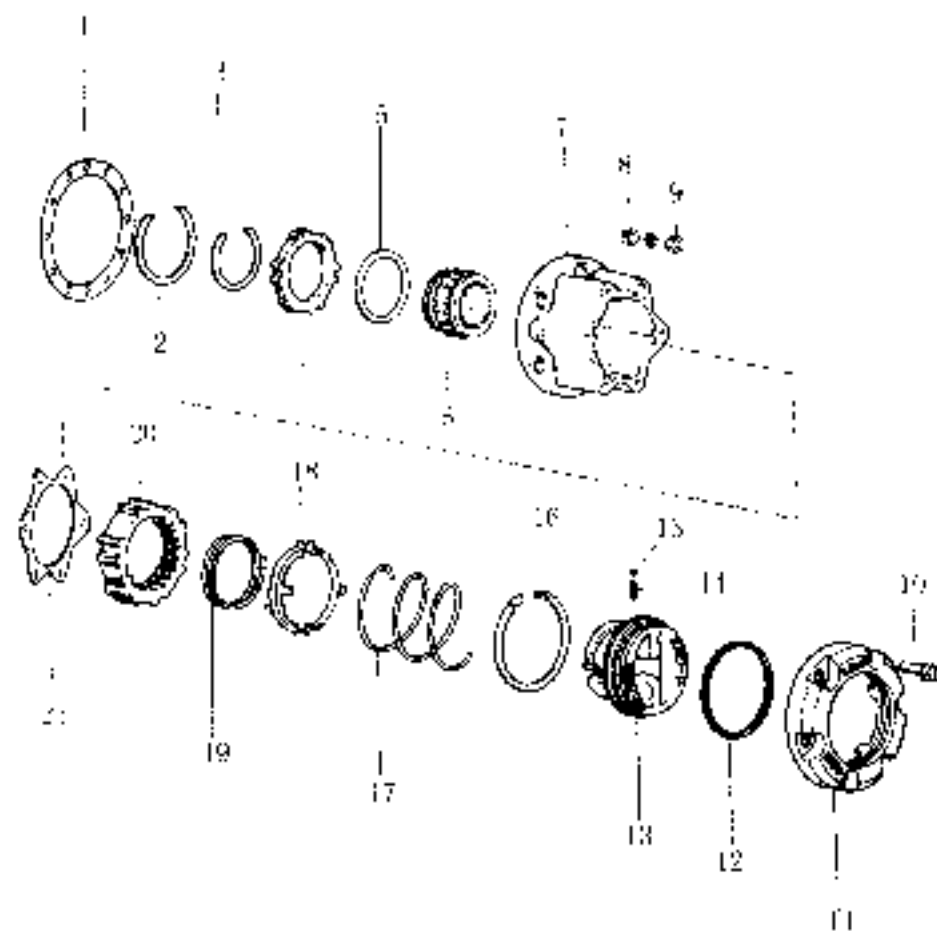

4WD 系列自由轮毂总成 FREE WHEEL HUB(4WD)

序号	部件代码	部件名称	部件规格	用量	适用车型	备注
S/N	PART CODE	DESCRIPTION	SPECIFICATION	QTY.	VEHICLE MODEL	REMARK
	20Y-2310050	自由轮毂总成	FREE WHEEL HUB ASSY	1		
1	20Y-2310013	垫片	GASKET	1		
2	20Y-2310014	下环	SNAP RING	1		
3	20Y-2310015	上环	SNAP RING	1		
4	20Y-2310016	支撑环	SUPPORT RING	1		
5	20Y-2310017	垫圈	WASHER	1		
6	20Y-2310018	内毂	INNER HUB	1		
7	20Y-2310019	自由轮毂本体	FREE WHEEL HUB BODY	1		
8	20Y-2310023	锥形垫圈	CONE WASHER	6		
9	20Y-2310041	螺母	NUT	6		
10	20Y-2310042	螺栓	BOLT	6		
11	20Y-2310024	自由轮毂盖	FREE WHEEL HUB COVER	1		
12	20Y-2310025	V形密封垫圈	SEAL WASHER	1		
13	20Y-2310026	操纵手柄	OPERATING HANDLE	1		
14	20Y-2310027	弹簧	SPRING	1		
15	20Y-2310028	钢球	BALL	1		
16	20Y-2310029	弹性挡圈	SNAP RING	1		
17	20Y-2310033	弹簧	SPRING	1		
18	20Y-2310034	止楔	CLAW RING	1		
19	20Y-2310035	弹簧	SPRING	1		
20	20Y-2310036	离合器	CLUTCH	1		
21	20Y-2310037	纸垫	PAPER GASKET	1		

4WD 系列前轴毂和左转向节
FRONT AXLE HUB & LEFT STEERING KNUCKLE(4WD)

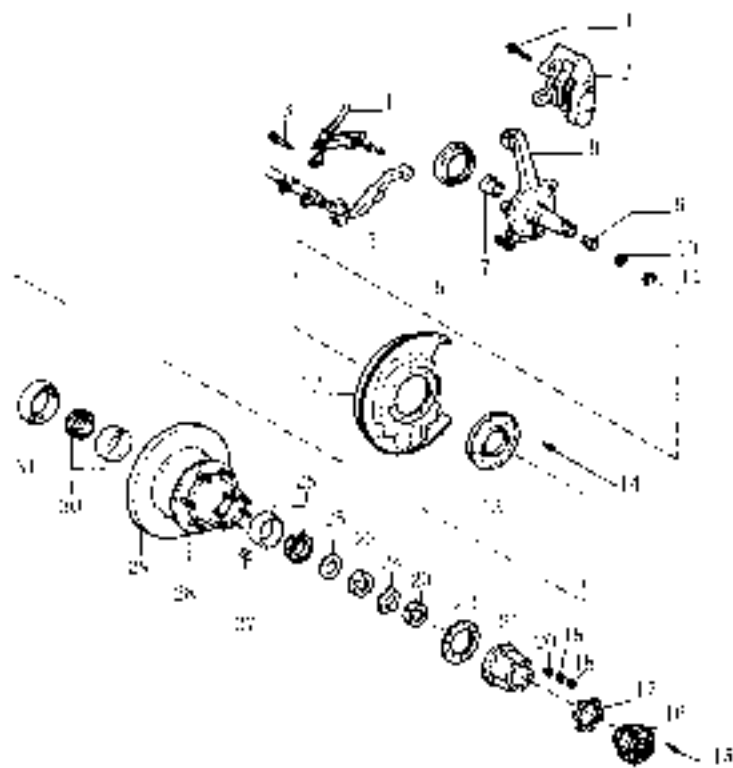

4WD 系列前轴毂和左转向节

FRONT AXLE HUB & LEFT STEERING KNUCKLE(4WD)

序号	部件代码	部件名称	部件规格	用量	适用车型	备注
SN	PART CODE	DESCRIPTION	SPECIFICATION	QTY	VEHICLE MODEL	REMARK
1	20-3500051	螺栓	BOLT	2		
2	20-3500050	制动钳总成(左)	BRAKE CALIPER ASSY LH	1		
3	015000816	转向节臂螺栓	STEERING KNUCKLE ARM BOLT	2	M8 × 16	
4	20-3500011	制动油管及支架	FRONT BRAKE OIL PIPE & BRACKET	1		
5	20-2504011	转向节臂(左)	STEERING KNUCKLE ARM LH	1		
6	20-2504013	内油封	INNER OIL SEAL	1		
7	20-2504014	转向节衬套	STEERING KNUCKLE SLEEVE	1		
8	20-25040150	转向节(左)	STEERING KNUCKLE LH	1		
9	20-2504015	转向节衬套	STEERING KNUCKLE SLEEVE	1		
10	20-2304016	转向节轴衬套垫圈	STEERING KNUCKLE SHAFT SPLINE WASHER	1		
11	20-2304015	挡圈	SNAP RING	1	M28	
12	20-3103011	制动盘总成(左)	DISK BRAKE DISC COVER ASSY LH	1		
13	20-3103011	前轮轴毂罩	FRONT AXLE HUB DUST COVER	1		
14	20-3103015	螺栓	BOLT	6	M8 × 16	
15	20-3103016	螺母	NUT	6		
16	20-2310040	自由轮轴盖	FREE WHEEL HUB COVER	1		
17	20-2300035	垫片	SHIM	1		
18	20-3103015	螺母	NUT	6	M8	

4WD 系列前轴毂和左转向节

FRONT AXLE HUB & LH STEERING KNUCKLE(4WD)

序号	部件代码	部件名称	部件规格	用量	适用车型	备注
S/N	PART CODE	DESCRIPTION	SPECIFICATION	QTY	VEHICLE MODEL	REMARK
19	20-3103013	弹簧垫圈	SPRING WASHER	6		
20	20-2700043	碟形垫块	CONE WASHER	6		
21	20-2310020	自由轮毂本体	FREE WHEEL HUB BODY	1		
22	20-2530013	衬套	GASKET	1		
23	20-2504018	转向节大螺母	STEERING KNUCKLE NUT	2		
24	20-2504019	锁片	LOCK PIECE	1		
25	20-2304023	转向节外球轴承防尘圈	THRUST WASHER	1		
26	20-2504025	圆锥滚针轴承	NEEDLE ROLLER BEARING	1	LM102949	
27	20-2304026	轮毂螺母	HUB NUT	6		
28	20-3105040	前轴毂及转向节总成	FRONT AXLE HUB ASSY	1		
29	20-3501019	制动动盘	FRONT BRAKE DISK	1		
30	20-2304028	圆锥滚针轴承	NEEDLE ROLLER BEARING	1	JL M10493B	
31	20-3103014	前轮毂密封	FRONT AXLE HUB OIL SEAL	1		

4WD 系列前轴毂和右转向节

FRONT AXLE HUB & RIGHT STEERING KNUCKLE(4WD)

序号 SN	部件代码 PART CODE	部件名称 DESCRIPTION	部件规格 SPECIFICATION	用量 QTY	适用车型 VEHICLE MODEL	备注 REMARK
1	20-3501001	螺栓	BOLT	2		
2	20-3501040	制动钳总成(右)	BRAKE CALIPER ASSY, RH	1		
3	Q150R0816	转向节臂螺栓	STEERING KNUCKLE ARM BOLT	M8 × 16	2	
4	20-3506021	制动油管和支架(右)	BRAKE OIL PIPE & BRACKET, RH	1		
5	11-2304021	转向节臂(右)	STEERING KNUCKLE ARM, RH	1		
6	20-2304013	内油封	INNER OIL SEAL	1		
7	20-2304014	转向节衬套	STEERING KNUCKLE SLEEVE	1		
8	20-2304040	转向节(右)	STEERING KNUCKLE, RH	1		
9	20-2304015	转向节衬套	STEERING KNUCKLE SLEEVE	1		
10	20-2304016	转向节衬套防尘圈	STEERING KNUCKLE SLEEVE DUST WASHER	1		
11	20-2304017	衬圈	SNAP RING	M28	1	
12	20-3103021	制动盘总成(右)	DISK BRAKE DUST COVER ASSY, RH	1		
13	20-3103013	前轴防尘罩	FRONT AXLE HUB DUST COVER	1		
14	20-3103015	螺栓	BOLT	M8 × 16	6	
15	20-3103016	螺母	NUT		6	
16	20-2310040	自由轮衬套	FREEWHEEL HUB COVER	1		
17	20-2300017	垫片	SHIM	1		
18	20-3103017	螺母	NUT	M8	6	
19	20-3103018	弹簧垫圈	SPRING WASHER	φ 8	6	

4WD 系列前轴毂和右转向节

FRONT AXLE HUB & RIGHT STEERING KNUCKLE(4WD)

序号	部件代码	部件名称	部件规格	用量	适用车型	备注
SN	PART CODE	DESCRIPTION	SPECIFICATION	QTY.	VEHICLE MODEL	REMARK
20	20-2300043	锥形垫片	CONE WASHER	6		
21	20-2310020	自由轮毂本体	FREE WHEEL HUB BODY	1		
22	20-2310013	衬垫	GASKET	1		
23	20-2304018	转向节大螺母	STEERING KNUCKLE NUT	2		
24	20-2304019	锁片	LOCK PIECE	1		
25	20-2304023	止推垫圈	THRUST WASHER	1		
26	20-2304025	圆锥滚针轴承	NEEDLE ROLLER BEARING	1	LS102919	
27	20-2304026	轮毂螺母	HUB NUT	6		
28	20-3103040	前轮毂及制动盘总成	FRONT WHEEL HUB	1		
29	20-3501019	制动动盘	FRONT BRAKE DISK	1		
30	20-2304028	圆锥滚针轴承	NEEDLE ROLLER BEARING	1	LM104948	
31	20-3103014	前轮毂油封	FRONT WHEEL HUB OIL SEAL	1		

备胎升降器 SPARE TIRE LIFTER

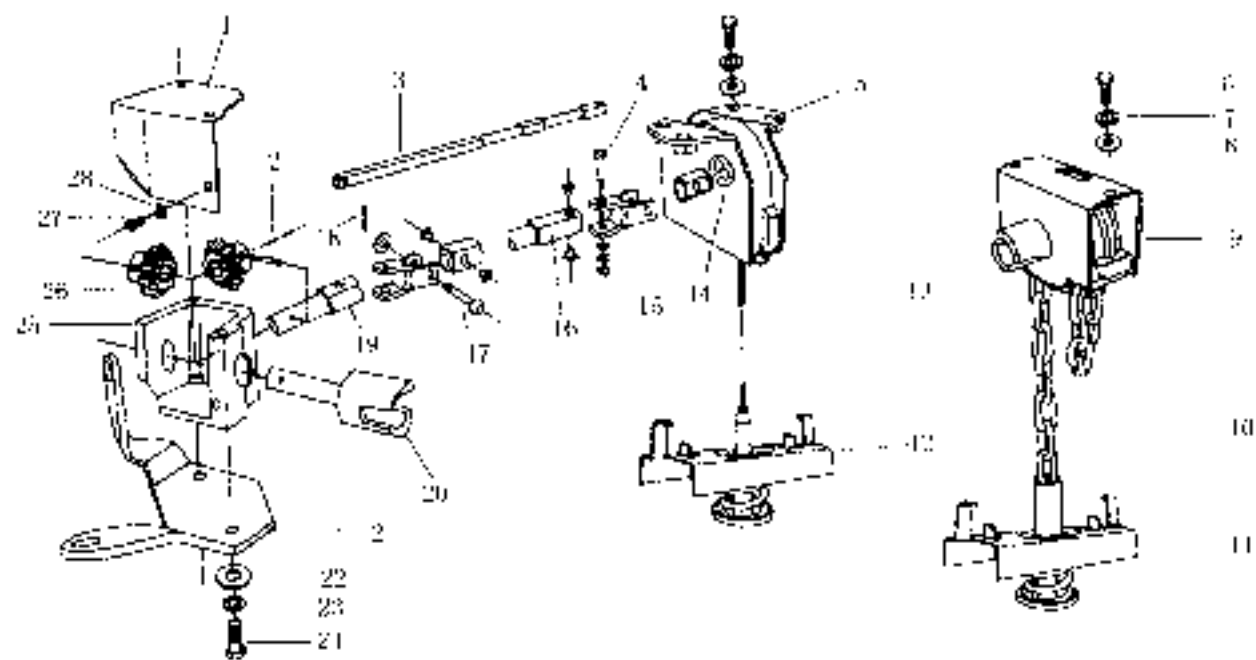

备胎升降器 SPARE TIRE LIFTER

序号	部件代码	部件名称	部件规格	用量	适用车型	备注
S.N.	PART CODE	DESCRIPTION	SPECIFICATION	QTY	VEHICLE MODEL	RE-MARK
	20-3105010	备胎升降器总成	SPARE TIRE LIFTER ASSY	1		铁链式
	20-31050100	备胎升降器总成	SPARE TIRE LIFTER ASSY	1		螺旋式
1	20-3105016	防尘罩	DUST COVER	1		
2	20-3105017	齿轮罩定轴	GEAR STOP PIN	2		
3	20-3105018	轴衬	DRIVE ROD	1		
4	20-3105019	轴衬固定销钉	NO.1 DRIVE ROD PIN	1		
5	20-31050110	棘轮罩	RATCHET WHEEL COVER	1		
6	Q115100825	螺栓	BOLT	3	M8X1.25X 25	
7	Q40505	弹簧垫圈	SPRING WASHER	3		
8	Q40108	平垫圈	PLAIN WASHER	3		
9	20-3105015	罩盖罩	HINGE COVER	1		
10	20-3105014	传动轴套	DRIVE HINGE	4		
11	20-3105015	衬套	CARRIER	4		
12	20-3105015B	衬套	CARRIER	4		
13	20-31050140	传动轴衬	DRIVE STEEL WIRE	1		
14	20-3105021	棘轮的驱动轴	DRIVE CAM SHAFT	1		
15	20-3105022	通用叉	UNIVERSAL FORK	2		
16	20-3105023	尼龙垫	NYLON PAD	4		
17	20-3105024	轴衬固定销钉	NO.2 DRIVE ROD PIN	1		
18	20-3105025	衬套	ROLLER PIN	1		
19	20-3105026	齿轴轴衬	NO.1 GEAR SHAFT	1		
	20-3105027	齿轴轴衬	NO.2 GEAR SHAFT	1		

备胎升降器 SPARE TIRE LIFTER

序号 SN	部件代码 PART CODE	部件名称 DESCRIPTION	部件规格 SPECIFICATION	用量 QTY	适用车型 VEHICLE MODEL	备注 REMARK
21	20-3105028	齿轮壳托架	GEAR CASE CARRIER	1		
22	Q40108	平垫圈	PLAIN WASHER	2		
23	Q40108	弹垫圈	SPRING WASHER	2		
24	Q151B0810	螺栓	BOLT	2		
25	20-3105029	齿轮壳	GEAR CASE	1		
26	20-3105031	齿轮	GEAR	2		
27	Q151B0605	螺栓	BOLT	5		
28	Q40106	弹垫圈	SPRING WASHER	3		

橫拉杆总成 TIE ROD

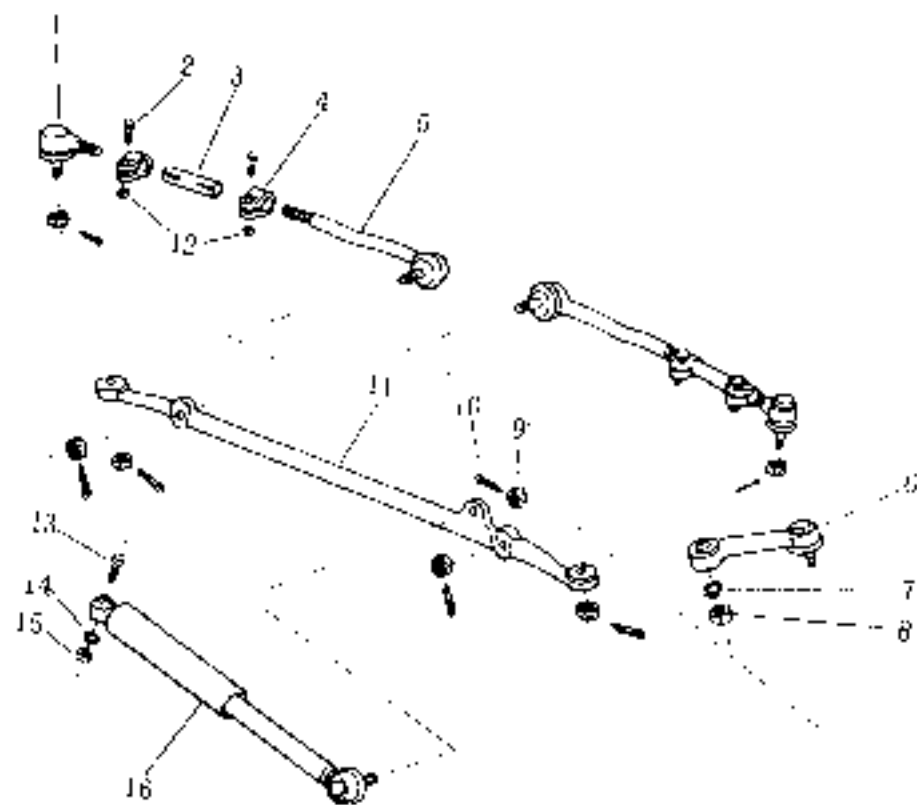

横拉杆总成 TIE ROD

序号 SN	部件代码 PART CODE	部件名称 DESCRIPTION	部件规格 SPECIFICATION	用量 QTY	适用车型 VEHICLE MODEL	备注 REMARK
1	20-3090030	横拉杆接头	TIE ROD END	2		
2	Q173R630	螺母	BOUL	4	M8x30	
3	20-3003034	侧横拉杆	SIDE TIE ROD	2		
4	20-3003044	侧横拉杆接头	CLAMP	4		
5	20-3003025	横拉杆头	TIE ROD END	2		
6	20-3003010	转向摇臂	PIVOT ARM	1		
7	Q10322	弹簧垫圈	SPRING WASHER	1	Φ22	
8	Q341022	螺母	NUT	1	M22x1.25	
9	Q387024	螺母	NUT	1	M24	
10	Q5000150	衬套	COLLER	1		
11	20-0003020	中横拉杆	MID TIE ROD	1		
12	Q381008	螺母	NUT	4	M8	
13	Q15101045	螺母	BOUL	1	M10x1.5x45	
14	Q10510	弹簧垫圈	SPRING WASHER	1	Φ10	
15	Q141010	螺母	NUT	2	M10x1.5	
16	20-0003050	转向机减震总成	DAMPER	1		

下臂 (左) LOWER LEFT ARM

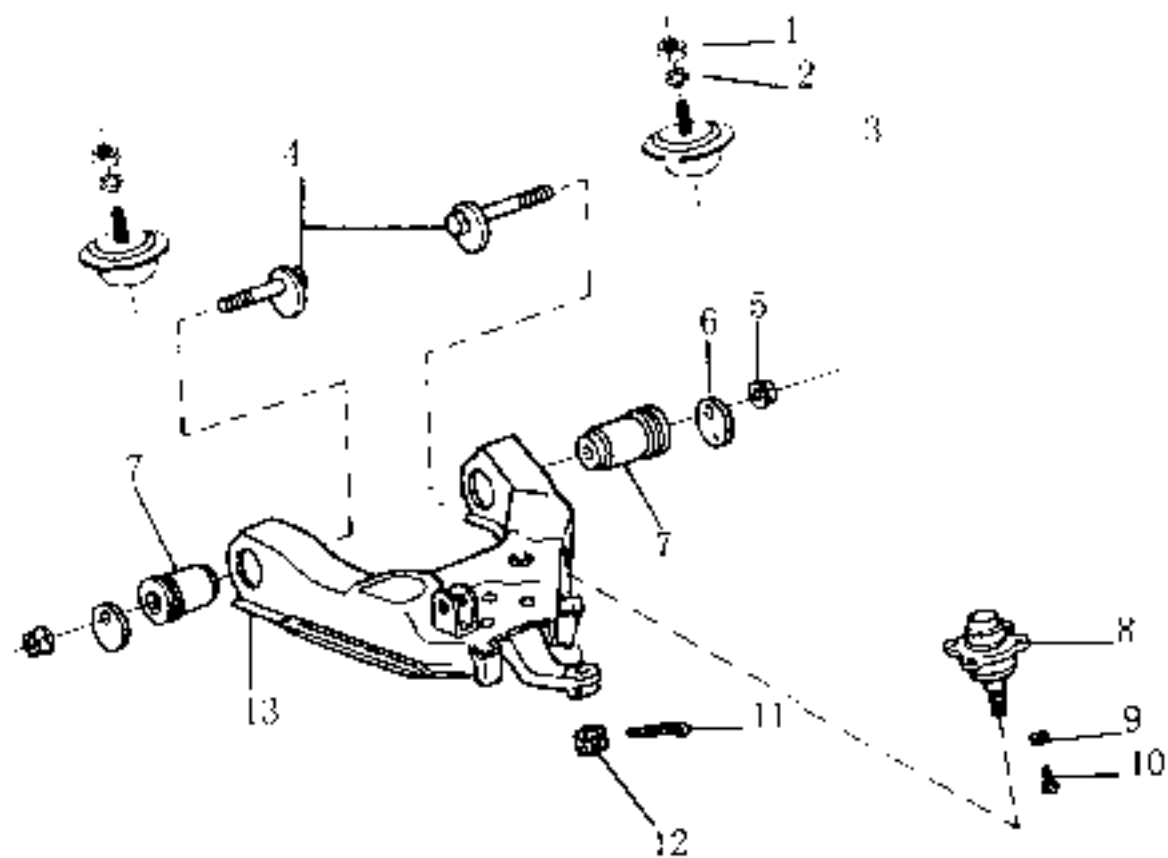

下臂（左） LOWER LEFT ARM

零件代码 PART CODE	零件名称 DESCRIPTION	零件规格 SPECIFICATION	用量 QTY.	适用车型 VEHICLE MODEL	备注 REMARK
0-2904050	下臂总成（左）	LOWER ARM ASSEMBLY	1		
2411010	螺母	NUT	2		
240310	弹簧垫圈	SPRING WASHER	2		
0-2904053	下臂限位块	LOWER ARM STOPPER	2		
0-2904056	下臂轴螺栓总成	LOWER ARM SHAFT BOLT ASSY	2		
0-2904057	下臂轴螺母	LOWER ARM SHAFT NUT	2		
0-2904058	下臂轴偏心衬垫	LOWER ARM SHAFT ECCENTRIC PAD	2		
0-2904054	下臂轴套总成	LOWER ARM SHAFT TUBE ASSY	2		
0-2904050	下球销总成	LOWER BALL JOINT ASSY	1		
0-2904051	弹簧垫圈	SPRING WASHER	4		
0-2904052	螺栓	BOLT	4		
0-2904055	衬套	COUPLER PIN	2		
M37314	螺母	NUT	1		
0-2904035	下臂轴总成（右）	LOWER ARM WEARING ASSSEMBLY	1		

下臂（右） LOWER RIGHT ARM

序号 S.N	部件代码 PART CODE	部件名称 DESCRIPTION	部件规格 SPECIFICATION	用量 QTY	适用车型 APPLICABLE MODEL	备注 REMARK
	20-2904001	下臂总成（右）	LOWER ARM ASSY, RH	1		
1	QJ341870	螺母	NUT	2	M10×1.25	
2	QJ40350	弹簧垫圈	SPRING WASHER	2		
3	20-2904053	下臂限位块	LOWER ARM STOPPER	2		
4	20-2904056	下臂轴螺栓总成	LOWER ARM SHAFT BOLT ASSY	2		
5	20-2904057	下臂轴螺母	LOWER ARM SHAFT NUT	2		
6	20-2904058	下臂轴偏心外套	LOWER ARM SHAFT ECCENTRIC PAD	2		
7	20-2904059	下臂轴套总成	LOWER ARM SHAFT TUBE ASSY	2		
8	20-2904030	下球销总成	LOWER BALL JOINT ASSY	1		
9	20-2904031	弹簧垫圈	SPRING WASHER	4		
10	20-2904032	螺栓	BOLT	4		
11	20-2904035	开口销	COTTER PIN	1		
12	QJ387044	螺母	NUT	1	M14	
13	20-2904036	下臂焊接总成（右）	LOWER ARM WELDING ASSY, RH	1		

扭杆总成 TORSION BAR

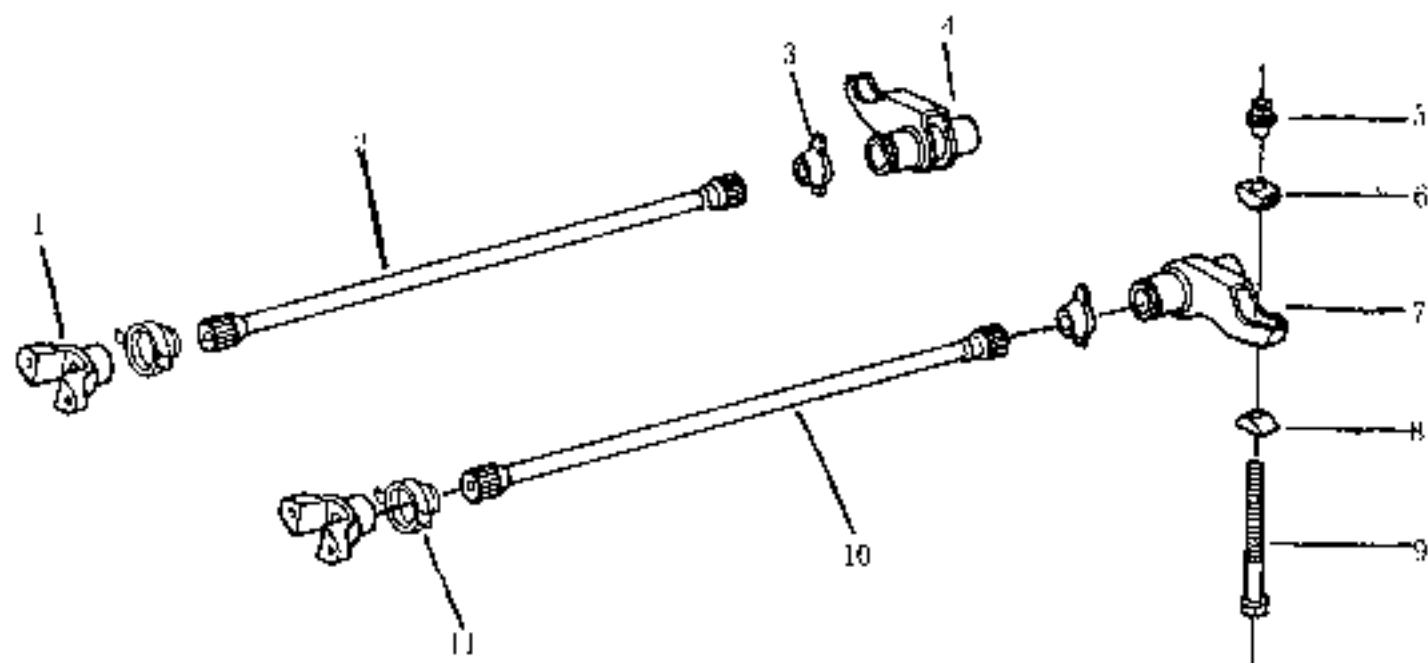

扭杆总成 TORSION BAR

序号 SN	部件代码 PART CODE	部件名称 DESCRIPTION	部件规格 SPECIFICATION	用量 QTY	适用车型 VEHICLE MODEL	备注 REMARK
1	20-2902021	扭杆叉	TORSION BAR FORK	2		
2	20-2902020	左扭杆	TORSION BAR LH	1		
3	11-2902019	后防尘罩	REAR DUST COVER	2		
4	20-2902040	右扭杆调整臂总成	TORSION BAR ADJUSTING ARM,RR	1		
5	20-2902015	调整螺母	ADJUSTING NUT	2		
6	20-2902012	上垫块	UPPER CUSHION BLOCK	2		
7	20-2902040	左调整臂总成	ADJUSTING ARM,LL	1		
8	20-2902032	下垫块	LOWER CUSHION	2		
9	20-2902023	调整螺栓	ADJUSTING BOLT	2		
10	20-2902030	左扭杆	TORSION BAR LH	1		
11	11-29-02014	前防尘罩	FRONT DUST COVER	2		

上臂安装组合件(左) FRONT SUSPENSION UPPER LEFT ARM

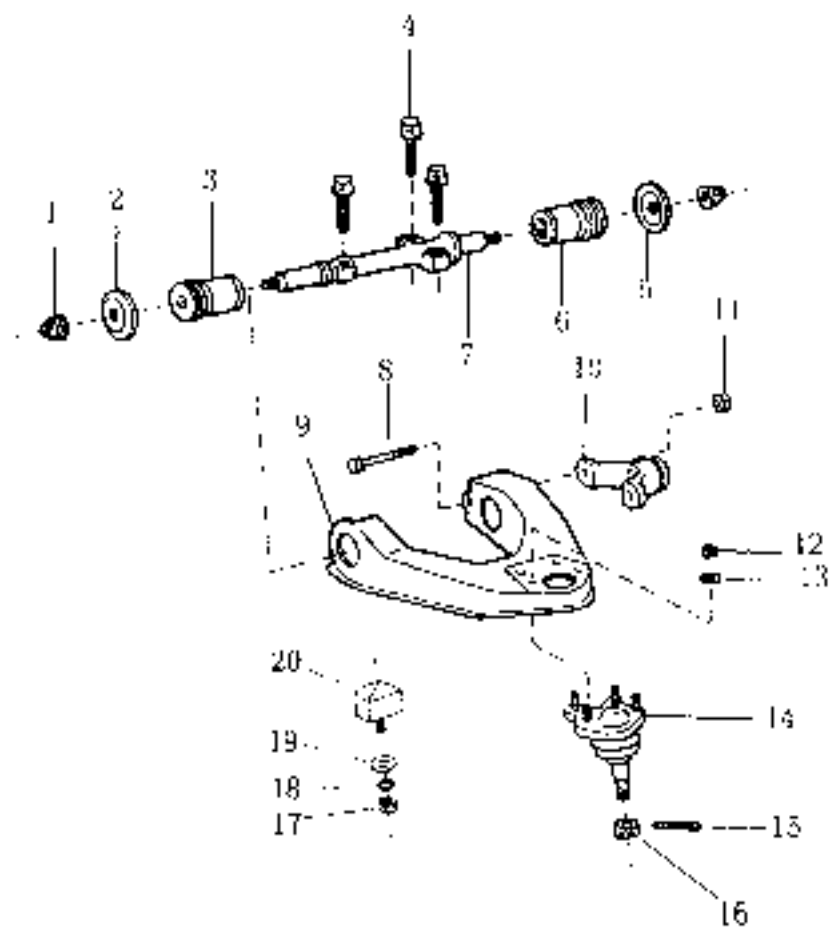

上臂安装组合件(左) FRONT SUSPENSION UPPER LEFT ARM

序号 S/N	部件代码 PART CODE	部件名称 DESCRIPTION	部件规格 SPECIFICATION	用量 QTY	适用车型 VEHICLE MODEL	备注 REMARK
	20-2904070	上臂总成(左)	UPPER ARM ASSY(L)	1		
1	20-2904069	上臂轴螺母	UPPER ARM SHAFT NUT	2		
2	20-2904068	上臂轴胶套压盖垫(小)	UPPER ARM CUSHION RETAINER (SMALL)	1		
3	20-2904075	上臂轴套总成(短)	UPPER ARM BUSHING(SHORT)	1		
4	20-2904075	上臂螺栓	UPPER ARM BOLT	3		
5	20-2904076	上臂轴胶套压盖垫(大)	UPPER ARM CUSHION RETAINER (BIG)	1		
6	20-2904074	上臂轴套总成(长)	UPPER ARM BUSHING(LONG)	1		
7	20-2904066	上臂轴	UPPER ARM SHAFT	1		
8	20-2904065	上臂杆叉连接螺母	BOLT	2		
9	20-2904077	上臂焊接总成(左)	UPPER ARM WELDING ASSY(L)	1		
10	20-2904024	扭杆叉	TORSION BAR FORK	1		
11	20-2904064	上臂杆叉连接螺母	NUT	2		
12	Q301008	螺母	NUT	4	M8	
13	Q40308	弹簧垫圈	SPRING WASHER	4	Φ8	
14	20-2904020	上球节总成	UPPER BALL JOINT ASSY	1		
15	20-2904062	开口销	COTTER PIN	1		
16	Q387B14	螺母	NUT	1	M14	
17	Q341B10	螺母	NUT	1	M10×L25	
18	Q40310	弹簧垫圈	SPRING WASHER	1	Φ10	
19	Q40110	平垫圈	PLAIN WASHER	1	Φ10	
20	20-2904013	上臂限位块	UPPER ARM STOPPER	1		

上臂安装组合件（右） FRONT SUSPENSION RIGHT UPPER ARM

序号 S.N.	部件代码 PART CODE	部件名称 DESCRIPTION	部件规格 SPECIFICATION	用量 QTY	适用车型 VEHICLE MODEL	备注 RE-MARK
	20-2904080	上臂总成（右）	UPPER ARM ASSY,RH	1		
1	20-2904009	上臂轴螺母	UPPER ARM SHAFT NUT	2		
2	20-2904068	上臂轴衬套（左）	UPPER ARM CUSHION BUSHING (SMALL)	1		
3	20-2904075	上臂轴衬套（右）	UPPER ARM BUSHING(SHORE)	1		
4	30-2904075	上臂螺栓	UPPER ARM BOLT	3		
5	30-2904076	上臂衬套（左）	UPPER ARM CUSHION BUSHING	1		
6	20-2904074	上臂轴总成（左）	UPPER ARM BUSHING(LONG)	1		
7	20-2904066	上臂轴	UPPER ARM SHAFT	1		
8		上臂轴叉式接螺母	NUT	2		
9	20-2904078	上臂衬套总成（右）	UPPER ARM WEARMENT ASSY,RH	1		
10	30-2904071	扭杆叉	TORSION BAR FORK	1		
11	20-2904067	上臂轴叉式接螺母	NUT	2		
12	02481005	螺母	NUT	4	M8	
13	040008	弹簧垫圈	SPRING WASHER	4	Φ8	
14	20-2904020	上球销衬套	UPPER BALL JOINT BUSHING ASSY	1		
15	20-2904062	球销套	COIL SPRING	1		
16	0307004	螺母	NUT	1	M14	
17	0344030	螺母	NUT	1	M10X1.25	
18	020010	弹簧垫圈	SPRING WASHER	1	Φ10	
19	020010	垫圈	PLATE WASHER	1	Φ10	
20	20-2904083	上臂限位块	UPPER ARM STOPPER	1		

横向稳定杆（前） FRONT STABILIZER BAR

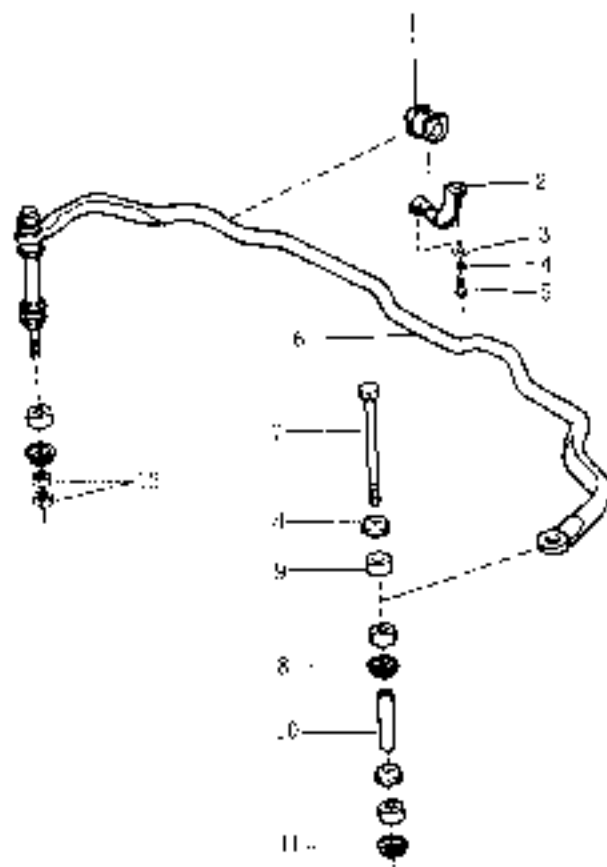

横向稳定杆（前） FRONT STABILIZER BAR

序号 SN	部件代码 PART CODE	部件名称 DESCRIPTION	部件规格 SPECIFICATION	用量 QTY	适用车型 VEHICLE MODEL	备注 REMARK
1	11-2906018	衬套	BUSHING	2		
2	11-2906019	衬套下座	STABILIZER BRACKET	2		
3	Q340108	平垫	PLAIN WASHER	4		
4	Q340308	弹簧垫圈	SPRING WASHER	4		
5	Q150B0325	螺栓	BOLT	4		
6	20-2906030	横向稳定杆	STABILIZER BAR	1		
7	20-2906017	稳定杆螺栓	STABILIZER BAR BOLT	2		
8	20-2906013	支承盘（右）	SUPPORT DISC	6		
9	20-2906014	橡胶垫	WASHER	6		
10	20-2906035	稳定杆螺栓套筒	STABILIZER BAR BOLT SLEEVE	2		
11	20-2906016	支承盘（左）	SUPPORT DISC	2		
12	Q340108	螺母	NUT	4		

横向稳定杆（后） REAR STABILIZER BAR

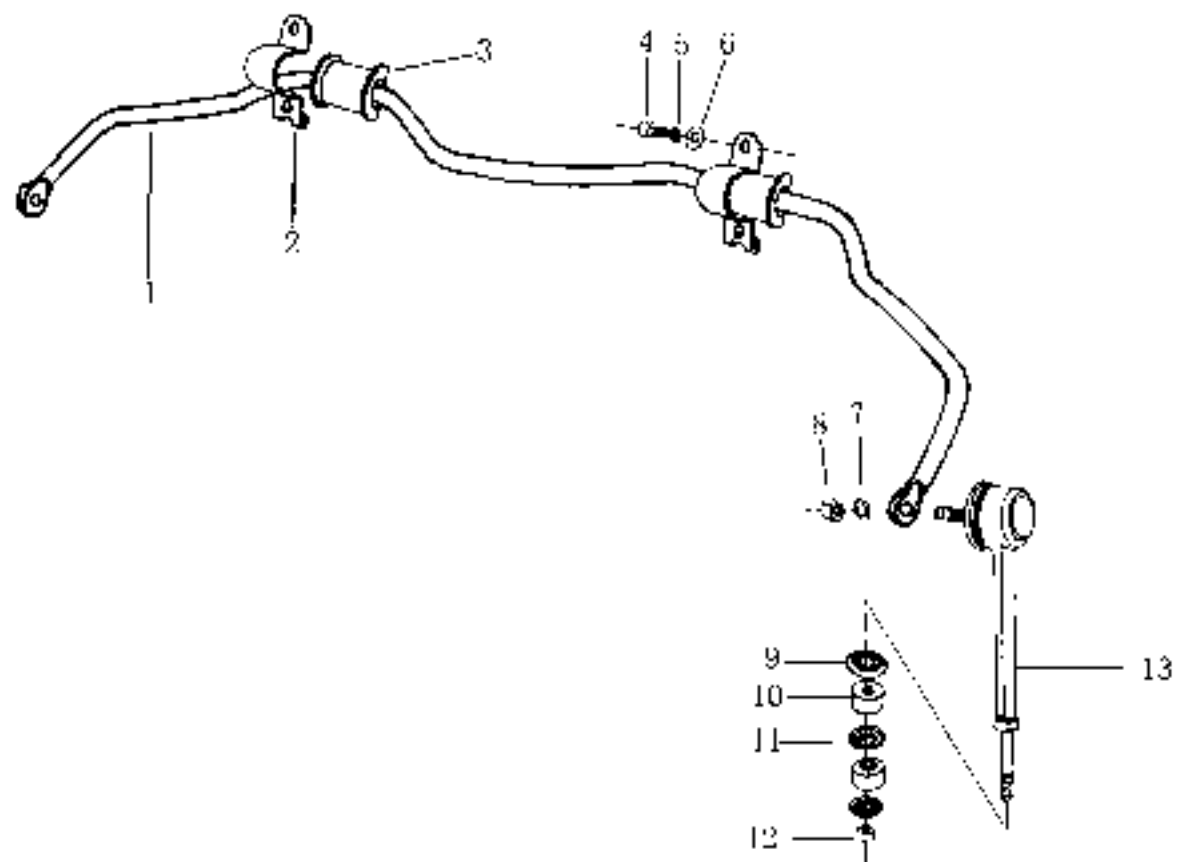

横向稳定杆（后） REAR STABILIZER BAR

序号 SN	部件代码 PART CODE	部件名称 DESCRIPTION	部件规格 SPECIFICATION	用量 QTY	适用车型 VEHICLE MODEL	备注 REMARK
	20-2916020	后稳定杆连接总成	REAR STABILIZER LINKAGE ASSY	2		
1	20-2916010	横向稳定杆	STABILIZER BAR	1		
2	20-2916011	稳定杆支架	STABILIZER BRACKET	1		
3	20-2916012	衬套	BUSHING	2		
4	Q15080420	螺栓	BOLT	4	M8X20	
5	Q10304	弹簧垫圈	SPRING WASHER	4	Φ8	
6	Q40104	平垫圈	PLAIN WASHER	4	Φ8	
7	Q40310	弹簧垫圈	SPRING WASHER	2	Φ10	
8	QJ40310	螺母	NUT	2	M10	
9	20-2916021	横向稳定杆垫片（左）	STABILIZER BAR WASHER	1		
10	20-2916022	缓冲胶块	CUSHION BLOCK	4		
11	20-2916023	横向稳定杆垫片（右）	STABILIZER BAR WASHER	1		
12	20-2916024	螺母	NUT	2		
13	20-2916020	后稳定杆连接总成	REAR STABILIZER LINKAGE ASSY	2		

后悬挂组件 REAR SUSPENSION COMPONENTS

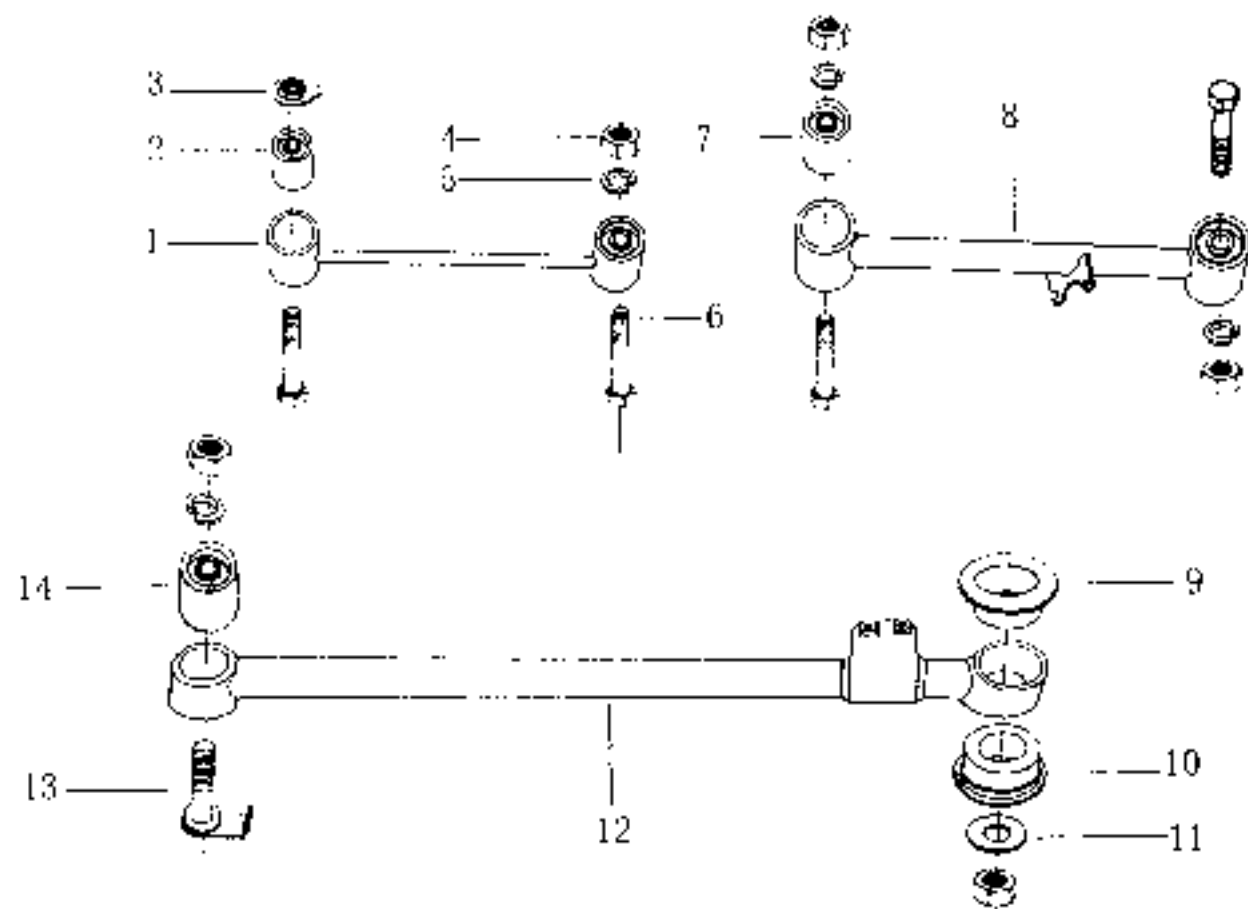

后悬挂组件 REAR SUSPENSION COMPONENTS

序号 NN	部件代码 PART CODE	部件名称 DESCRIPTION	部件规格 SPECIFICATION	用量 QTY	适用车型 VEHICLE MODEL	备注 REMARK
	20-2919010	短纵拉杆总成	SHORT LONGITUDINAL DRAW ROD ASSY	2		
	20-2919030	长纵拉杆总成 (左)	LONG LONGITUDINAL DRAW ROD ASSY,LH	1		
	20-2919040	长纵拉杆总成 (右)	LONG LONGITUDINAL DRAW ROD ASSY,RH	1		
	20-2919020	横拉杆总成	TIE ROD ASSY			
1	20-2919011	短纵拉杆	SHORT LONGITUDINAL DRAW ROD	2		
2	20-2919012	短纵拉杆衬套	SHORT LONGITUDINAL DRAW ROD BUSHING	4		
3	20-2919013	短纵拉杆连接自锁螺母	SHORT LONGITUDINAL DRAW ROD SELF LOCK NUT	2		
4	QJ40816	螺母	NUT	8		M16
5	QJ40316	弹簧垫圈	SPRING WASHER	7		Φ16
6	20-2919014	螺栓	BOLT	8		
7	20-2919032	长纵拉杆衬套	LONG LONGITUDINAL DRAW ROD BUSHING	4		
8	20-2919031	长纵拉杆 (左)	LONG LONGITUDINAL DRAW ROD,LH	1		
	20-2919041	长纵拉杆 (右)	LONG LONGITUDINAL DRAW ROD,RH	1		
9	20-2919021	横拉杆胶块 (一)	TIE ROD BUSHING	1		
10	20-2919022	横拉杆胶块 (二)	TIE ROD BUSHING	1		

后悬挂组件 REAR SUSPENSION COMPONENTS

序号 S/N	部件代码 PART CODE	部件名称 DESCRIPTION	部件规格 SPECIFICATION	用量 QTY.	适用车型 VEHICLE MODEL	备注 REMARK
11	Q49116	平垫圈	PLAIN WASHER	1		
12	20-2919025	横拉杆	TYE ROD	1		
13	20-2919024	横拉杆连接螺栓	TYE ROD CONNECTING BOLT	1		
14	20-2919025	横拉杆衬套	TYE ROD BUSHING	1		

后螺旋簧组件 REAR COIL SPRING

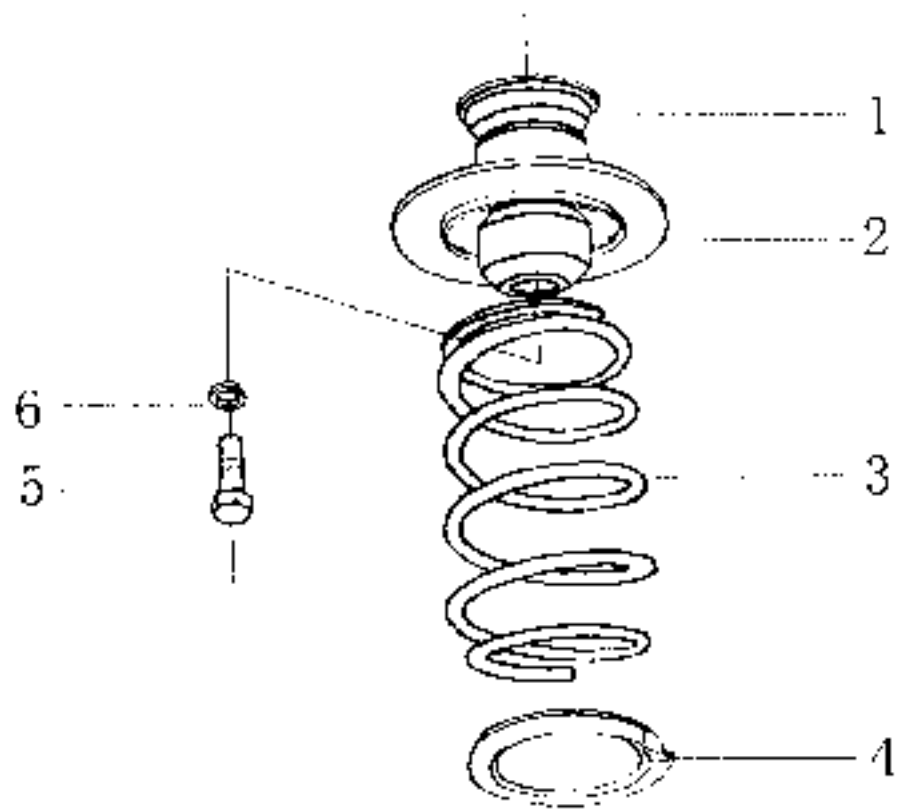

后螺旋簧组件 REAR COIL SPRING

序号	部件代码	部件名称	部件规格	用量	适用车型	备注
S/N	PART CODE	DESCRIPTION	SPECIFICATION	QTY	VEHICLE MODEL	REMARK
1	20-2911961	后座冲板	REAR CUSHION BLANK	2		
2	20-2911082	螺旋簧上支撑垫	COIL SPRING UPPER SEAT	2		
3	20-2910980	螺旋簧	COIL SPRING	2		
4	20-2911663	螺旋簧下支撑橡胶垫	COIL SPRING LOWER SEAT CUSHION	2		
5	Q150B0620	螺栓	BOLT	2	MS8.20	
6	Q34046	弹簧垫圈	SPRING WASHER	2	Φ8	

减震器总成 SHOCK ABSORBER

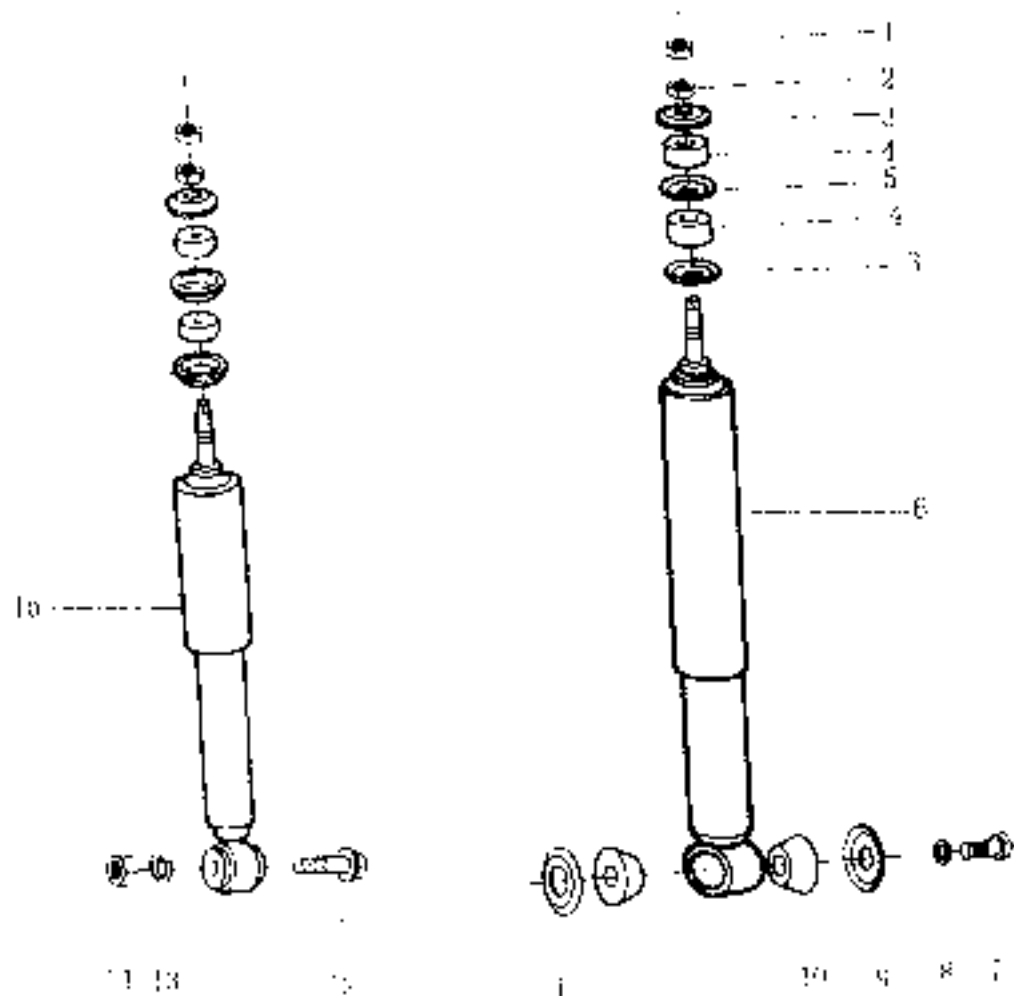

10a

减震器总成 SHOCK ABSORBER

序号 SN	部件代码 PART CODE	部件名称 DESCRIPTION	部件规格 SPECIFICATION	用量 QTY.	适用车型 VEHICLE MODEL	备注 REMARK
	20-2905001	前减震器总成	FRONT SHOCK ABSORBER ASSY	2		
	20-2915020	后减震器总成	REAR SHOCK ABSORBER ASSY	2		
1	Q351B10	螺母	NUT	4		
2	Q341B10	螺母	NUT	4		
3	11-2905013	内衬圈 ()	INNER RETAINER	8		
4	11-2905015	上减震胶块	UPPER CUSHION	8		
5	11-2905013	内衬圈 ()	INNER RETAINER	4		
6	20-2915009	后减震器	REAR SHOCK ABSORBER	2		
7	Q1511225	螺栓	BOLT	2	M12×1.5×25	
8	Q340312	弹簧垫圈	SPRING WASHER	2	Φ12	
9	20-2915017	外衬圈 ()	OUTER RETAINER	2		
10	20-2915018	后减震器上减震胶块	REAR SHOCK ABSORBER LOWER CUSHION	2		
11	20-2915016	外衬圈 ()	OUTER RETAINER	2		
12	20-2915019	螺栓	BOLT	2		
13	Q340316	弹簧垫圈	SPRING WASHER	2	Φ16	
14	Q341C16	螺母	NUT	2	M16×1.5	
15	20-2905030	前减震器	FRONT SHOCK ABSORBER	2		

转向从动臂总成 STEERING IDLER ARM

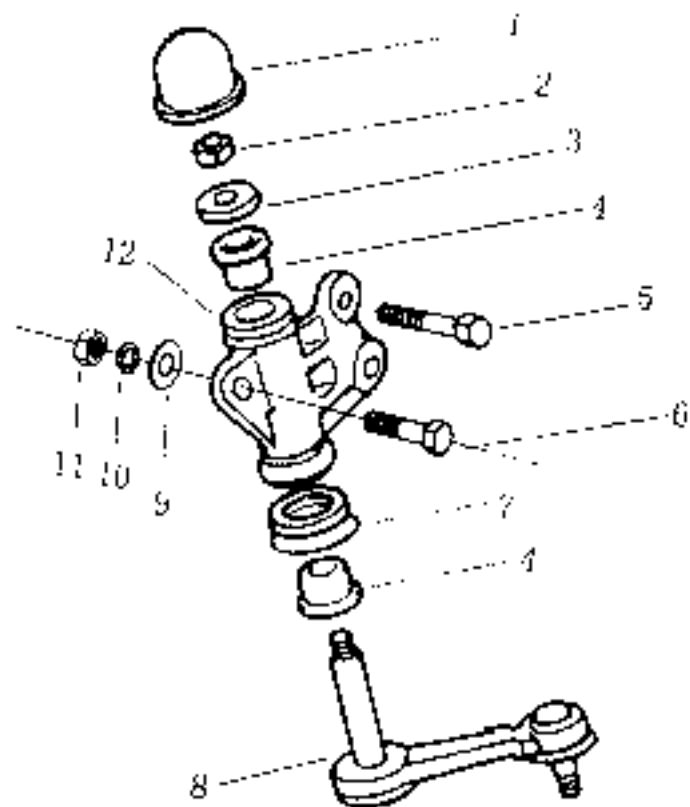

11a

转向从动臂总成 STEERING IDLER ARM

序号 S.N.	部件代码 PAR. CODE	部件名称 DESCRIPTION	部件规格 SPECIFICATION	用量 QTY	适用车型 VEHICLE MODEL	备注 REMARK
	20-3003054	转向从动臂总成	STEERING IDLER ARM ASSY	1		
1	20-3003056	防尘盖	DUST COVER	1		
2	Q541814	螺母	NUT	1	M14×1.25	
3	20-3003057	垫圈	PLAIN WASHER	1		
4	20-3003054	衬套	BUSHING	1		
5	Q15181289	螺栓	ROD	2	M12×1.25×80	
6	Q151812100	螺栓	ROD	1	M12×1.25×100	
7	20-3003055	油封	OIL SEAL	1		
8	20-3003054	转向从动臂及衬套	STEERING IDLER ARM ASSEMBLY	1		
9	4340112	垫圈	PLAIN WASHER	3	φ12	
10	Q101512	弹簧垫圈	SPRING WASHER	3	φ12	
11	4341812	螺母	NUT	3	M12×1.25	
12	20-3003058	转向从动臂座	STEERING IDLER ARM BRACKET	1		

动力方向机总成 POWER STEERING GEAR

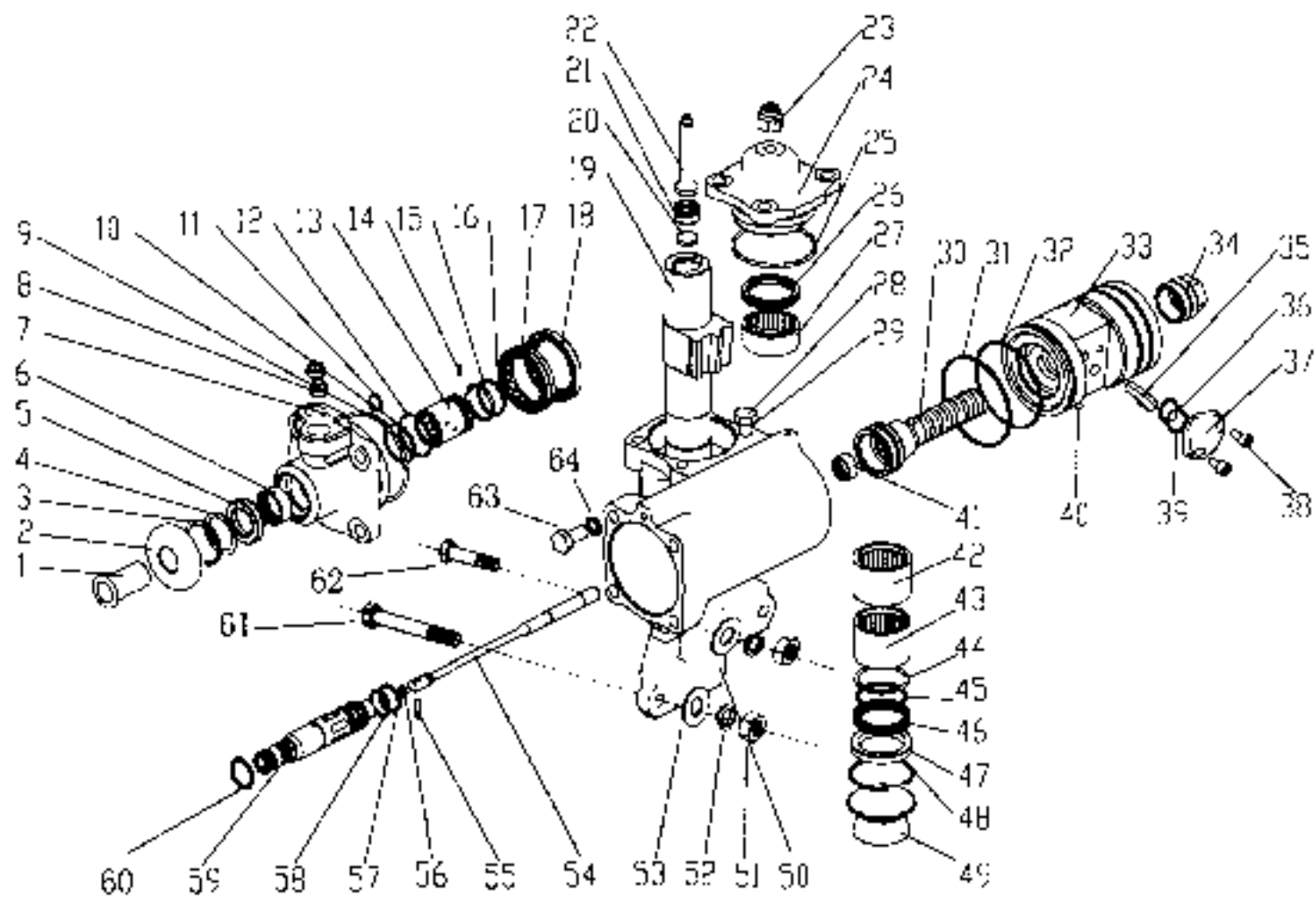

动力方向机总成 POWER STEERING GEAR

序号 SN	部件代码 PART CODE	部件名称 DESCRIPTION	部件规格 SPECIFICATION	用量 QTY	适用车型 VEHICLE MODEL	备注 REMARK
	20-341000	动力方向机总成	POWER STEERING GEAR ASSY	1		
1	20-341001	花圈保护套	SPLINE SLEEVE	1		
2	20-341003	防尘盖	DUST COVER	1		
3	20-341002	弹性挡圈	SNAP RING	1		
4	20-341004	垫片	WASHER	1		
5	20-341008	皮碗密封件	CUP	1		
6	20-341022	滚针轴承	NEEDLE ROLLER BEARING	1		
7	20-341017	上壳体	UPPER HOUSING	1		
8	20-341025	泵轮头(1)	SOLE CONNECTOR	2		
9	20-341024	O型密封圈	O-RING	1		
10	20-341031	密封环	SEAL RING	1		
11	20-341029	O型密封圈	O-RING	1		
12	20-341033	O型密封圈	O-RING	3		
13	20-341039	阀衬	VALVE BUSHING	1		
14	20-341043	销	PIN	1		
15	20-341036	密封环	SEAL RING	1		
16	20-341037	O型密封圈	O-RING	1		
17	20-341039	分体衬套	BEARING	1		
18	20-341041	调整螺母	ADJUSTING NUT	1		
19	20-341014	泵轴轴	ACTOR SHAFT	1		
20	20-341038	调整垫片	ADJUSTING SLIM	1		
21	20-341045	锁紧螺母	LOCK NUT	1		

动力方向机总成 POWER STEERING GEAR

序号 SN	部件代码 PART CODE	部件名称 DESCRIPTION	部件规格 SPECIFICATION	用量 QTY	适用车型 VEHICLE MODEL	备注 REMARKS
22	20-3411015	调整螺钉	ADJUSTING SCREW	1		
23	20-3411022	上盖主金属底座	LOCK NUT	1		
24	20-3411018	侧盖	END COVER	1		
25	20-3411046	存型密封圈	O-RING	1		
26	20-3411071	防尘皮碗	DUST CUP	1		
27	20-3411097	滚针轴承	NEEDLE ROLLER BEARING	1		
28	20-3411021	螺栓	BOLT	4		
29	20-3411009	弹簧垫圈	SPRING WASHER	4		
30	20-3411027	转向螺母	STEERING SCREW	1		
31	20-3411056	密封环	SEAL RING	1		
32	20-3411055	O 型密封圈	O-RING	1		
33	20-3411021	转向螺母	STEERING NUT	1		
34	20-3411054	六角大螺母螺塞	HEX CONE-HEAD PLUG	1		
35	20-3411026	导管	GUIDE TUBE	2		
36	20-3411052	橡胶垫	WASHER	1		
37	20-3411053	导管上盖	GUIDE TUBE PRESSURE COVER	1		
38	20-3411009	内六角螺母	INNER HEX NUT	1		
39	20-3411054	O 型密封圈	O-RING	1		
40	20-3411024	钢球	BALL	30		
41	20-3411084	滚针轴承	NEEDLE ROLLER BEARING	1		
42	20-3411057	滚针轴承	NEEDLE ROLLER BEARING	1		
43	20-3421062	滚针轴承	NEEDLE ROLLER BEARING	1		

动力转向机总成 POWER STEERING GEAR

序号	部件代码	部件名称	部件规格	用量	适用车型	备注
S.N.	PART CODE	DESCRIPTION	SPECIFICATION	QTY	MODEL	REMARK
44	20-341072	O 型密封圈	O RING	1		
45	20-341073	密封环	SEAL RING	3		
46	20-341071	皮碗组件	CUP COMPONENT	1		
47	20-341058	防尘圈组件	DU ST RING	3		
48	20-341059	锥形垫圈	SPRING WASHER	1		
49	20-341074	防尘套	DU ST BOOT	1		
50	20-341063	下壳体	LOWER HOUSING	1		
51	4J341012	螺母	NUT	3	M12×1.25	
52	4J40512	弹簧垫圈	SPRING WASHER	3	Φ12	
53	4J40132	平垫圈	PLAIN WASHER	3	Φ12	
54	20-341064	衬套	FORBUSH BUSH	1		
55	20-341068	销	PIN	1		
56	20-341065	衬套密封套	O RING	1		
57	20-341075	密封环	SEAL RING	1		
58	20-341076	衬套密封套	O RING	1		
59	20-341066	转向轴	STEERING SHAFT	1		
60	20-341017	弹性挡圈	SNAP RING	1		
61	4JL51012101	螺栓	BOLT	2	M12×1.25×100	
62	4JL5101280	螺栓	BOLT	1	M12×1.25×80	
63	20-341062	螺栓	BOLT	4		
64	4J40312	弹簧垫圈	SPRING WASHER	1	Φ12	

转向传动装置——可调式转向管柱总成

STEERING COLUMN & SHAFT- ADJUSTABLE STEERING COLUMN

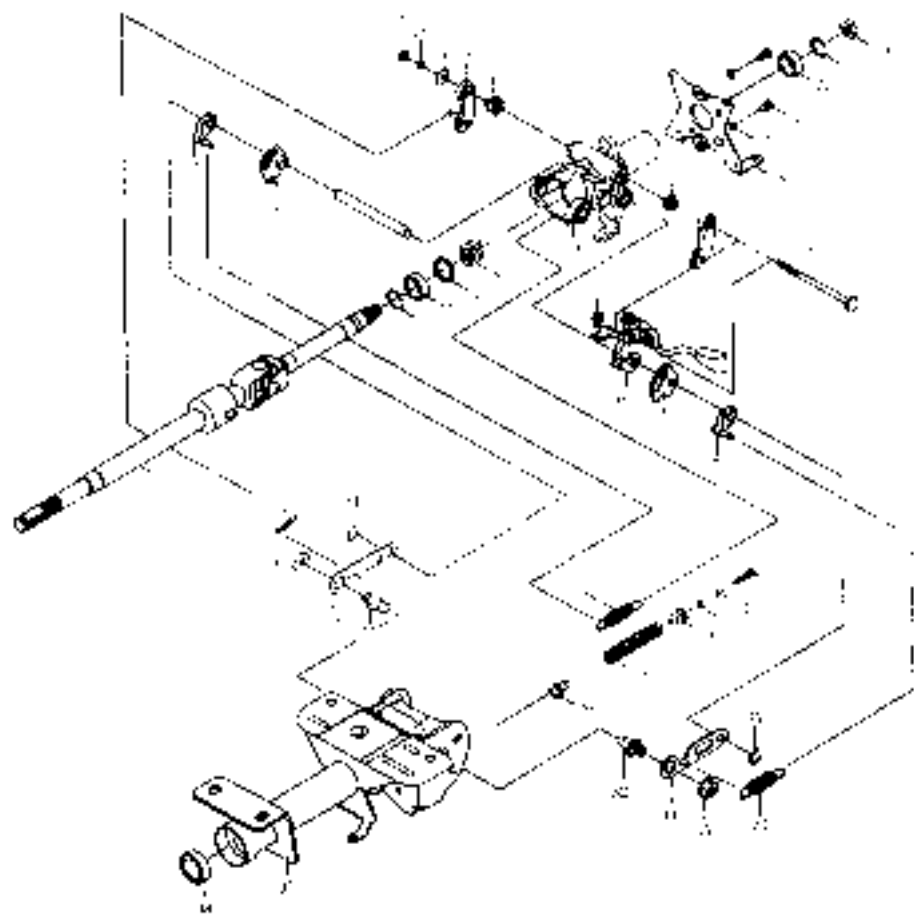

转向传动装置——可调式转向管柱总成

STEERING COLUMN & SHAFT- ADJUSTABLE STEERING COLUMN

序号 SN	部件代码 PART CODE	部件名称 DESCRIPTION	部件规格 SPECIFICATION	用量 QTY.	适用车型 VEHICLE MODEL	备注 REMARK
	11-3401603	转向管柱总成	STEERING COLUMN ASSY	1		
1	11-3402070	螺栓	BOLT	1		
2	11-3402033	左棘爪总成	PAWL ASSY LH	1		
3	11-3402031	轴套	SHAFT SLEEVE	1		
4	11-3402034	轴心轴套	SHAFT SLEEVE	1		
5	11-3402041	右棘爪总成	PAWL ASSY RH	1		
6	Q40206	扁平垫圈	PLAIN WASHER	46		
7	QJ40B06	螺母	NUT	316		
8	11-3402051	左棘爪齿块	PAWL KEEL LH	1		
9	11-3402036	辅助转向杆	THIT LEVER	1		
10	11-3402037	辅助转向杆总成	THIT CONTROL BAR	1		
11	Q150B0512	螺栓	BOLT	M5×12		
	Q40305	弹簧垫圈	SPRING WASHER	45		
	Q40105	平垫圈	PLAIN WASHER	45		
12	11-3402038	右齿块	LEVER KEEL	1		
13	11-3402039	辅助转向杆	THIT LEVER	1		
14	11-3402041	右棘爪齿块	PAWL KEEL RH	1		
15	Q351B12	六角薄螺母	HEX THIN NUT	M12		
16	Q150B0610	六角头外圆螺栓	HEX BOLT	M6×10		
17	Q40106	平垫圈	PLAIN WASHER	46		

转向传动装置——可调式转向管柱总成

STEERING COLUMN & SHAFT- ADJUSTABLE STEERING COLUMN

序号 S/N	部件代码 PART CODE	部件名称 DESCRIPTION	部件规格 SPECIFICATION	用量 QTY.	适用车型 VEHICLE MODEL	备注 REMARK
19	11-3402052	上管柱	UPPER COLUMN	1		
20	11-3402054	上管柱转向轴弹簧	UPPER STEERING SHAFT PRESSURE SPRING	1		
21	11-3402055	L 衬圈	THRUST RING	1		
22	11-3402056	轴承	BEARING	2		
23	11-3402057	弹性挡圈	SPRING RING	2		
24	11-3402058	转向传动轴	STEERING SHAFT	1		
25	11-3402059	上管柱自锁螺栓	PRESSURE SPRING STOP BOLT	1		
26	Q40106	弹簧垫圈	SPRING WASHER	4	46	
27	Q40106	平垫圈	PLAIN WASHER	1	46	
28	11-3402060	衬套 3	TENSION SPRING	1		
29	11-3402061	复位弹簧	RETURN SPRING	1		
30	11-3402062	止动片	PRESSURE SPRING SEAL	2		
31	11-3402066	衬套 1	TENSION SPRING	1		
32	11-3402067	螺栓轴	ROD SHAFT	2		
33	11-3402068	倾斜杆护板	TILT LEVER PROTECTING PLATE	2		
34	Q43690	开口挡圈	SNAP RING	2		
35	Q43010	法兰弯脚	FLANGE FOOT	2		
36	11-3402069	衬套 2	TENSION SPRING	1		
37	11-3402072	下管柱	LOWER COLUMN	1		
38	11-3402071	轴承	BEARING	1		

转向传动装置——转向传动轴总成 STEERING SHAFT

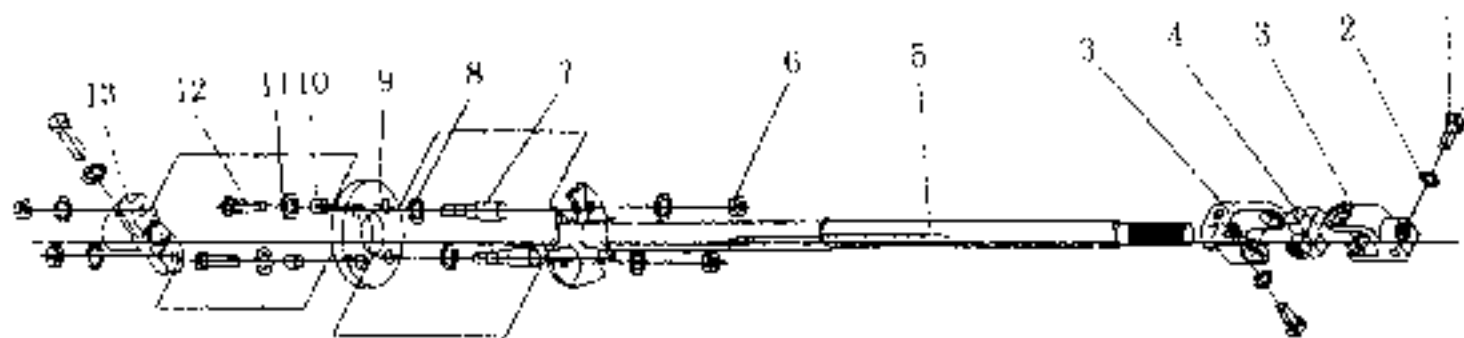

转向传动装置——转向传动轴总成 STEERING SHAFT

序号 S/N	部件代码 PART CODE	部件名称 DESCRIPTION	部件规格 SPECIFICATION	用量 QTY.	适用车型 VEHICLE MODEL	备注 REMARK
	11-3404001	转向节柱总成	LOWER STEERING COLUMN ASSY	1		
1	Q150B040	轴衬	BOLE	2		
2	Q40106	弹簧垫圈	SPRING WASHER	6		
3	11-3404024	万向节叉	UNIVERSAL JOINT YOK	2		
4	11-3404024	十字轴总成	CROSS SHAFT ASSY	3		
5	11-3404025	中间传动轴总成	INTERMEDIATE SHAFT	1		
6	Q340108	螺母	NUT	4		
7	11-3404026	长头螺栓	BOLT	2		
8	Q40108	垫圈	WASHER	2		
9	11-3404027	橡胶垫	RUBBER PAD	1		
10	11-3404028	衬垫	PAD	2		
11	Q40105	垫圈	WASHER	2		
12	11-3404029	头头螺栓	BOLT	2		
13	11-3404036	万向节叉衬	SOCKET	1		

助力转向泵总成 POWER STEERING PUMP

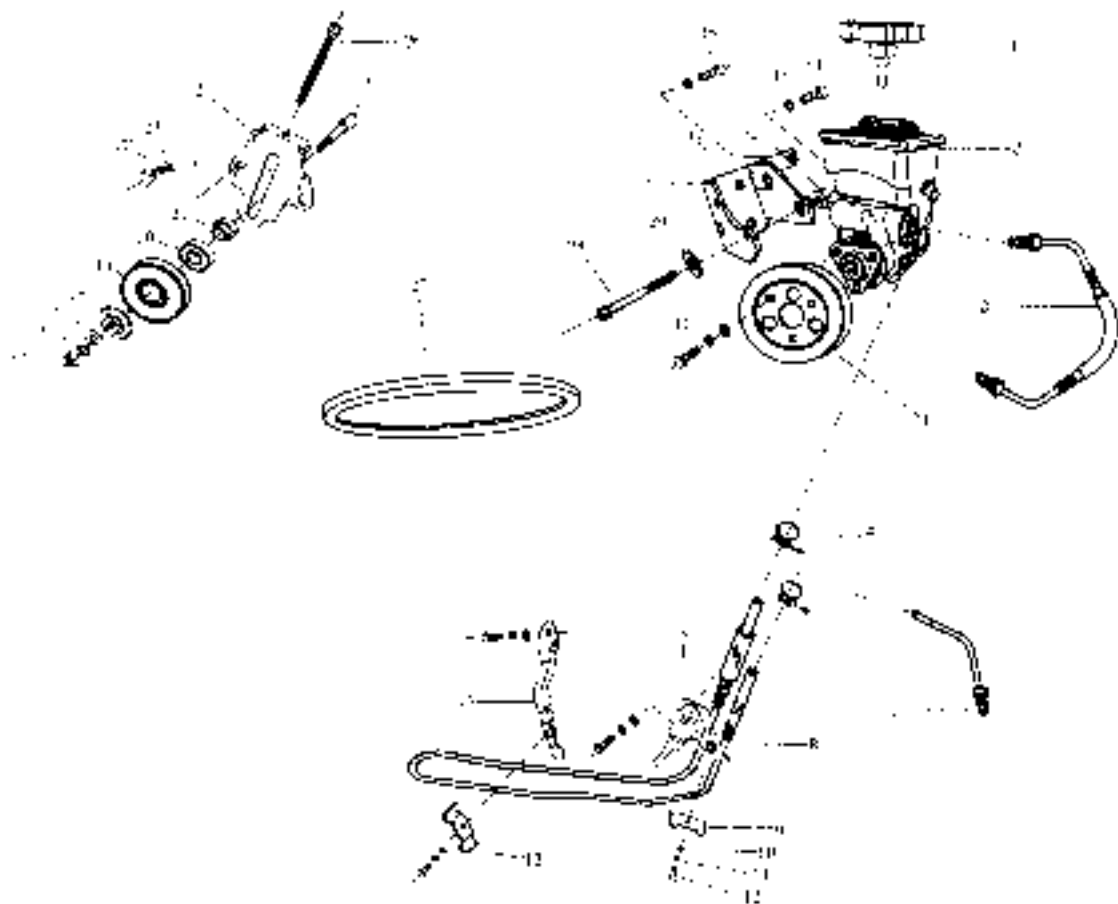

助力转向泵总成 POWER STEERING PUMP

序号 S/N	部件代码 PART CODE	部件名称 DESCRIPTION	部件规格 SPECIFICATION	用量 QTY	适用车型 VEHICLE MODEL	备注 REMARK
	11-3412010	张紧轮总成	TENSION PULLEY ASSY	1		
1	11-3408011	转向泵储液罐盖	POWER STEERING PUMP FLUID TANK CAP	1		
2	11-3407010	转向泵总成	POWER STEERING PUMP ASSY	1		
3	11-3466010	转向泵回油管	POWER STEERING PUMP OUTLET PIPE	1		
4	11-3412010	转向泵皮带轮	POWER STEERING PUMP BELT PULLEY	1		
5	11-3406013	前热管支架 ()	HEAT BRACKET	1		
6	4267220	螺母	NUT	2	D17-20	
7	11-3406014	回油管接头	RETURN PIPE CONNECTOR	1		
8	11-3406020	回油管	RETURN PIPE	1		
9	11-3406016	管卡 ()	NO.1 PIPE CLAMP	1		
10	Q40106	平垫圈	PLAIN WASHER	4	Φ10	
11	Q40306	弹簧垫圈	SPRING WASHER	4	Φ6	
12	Q15010611	六角螺栓	HEX BOLT	4	M6×16	
13	11-3406017	管卡 ()	NO.2 PIPE CLAMP	1		
14	11-3406014	前热管支架 ()	HEAT BRACKET	1		
15	Q340812	螺母	NUT	3	M12	
16	Q40112	弹簧垫圈	SPRING WASHER	1	Φ12	
17	Q40212	平垫圈	PLAIN WASHER	1	Φ12	
18	11-3412013	压盖	PRESSURE COVER	1		
19	11-3412014	液泵轮	TENSION PULLEY	1		

助力转向泵总成 POWER STEERING PUMP

序号 SN	部件代码 PART CODE	部件名称 DESCRIPTION	部件规格 SPECIFICATION	用量 QTY	适用车型 VEHICLE MODEL	备注 REMARK
20	11-3412015	涨紧轮轴承	TENSION PULLEY BEARING	1		
21	11-3412016	轴承套	BEARING SLEEVE	1		
22	Q150R0020	六角螺栓	HEX BOLT	3		
23	Q40308	弹簧垫圈	SPRING WASHER	6		
24	11-3412017	涨紧轮支架	TENSION PULLEY BRACKET	1		
25	11-3412018	涨紧轮轴	TENSION PULLEY SHAFT	1		
26	11-3412019	调整螺栓	ADJUSTING BOLT	1		
27	Q40108	平垫圈	PLAIN WASHER	5		
28	11-1412040	转向泵壳体	STEERING PUMP BEEL	1		
29	Q150R00395	六角螺栓	HEX BOLT	2		
30	Q150R0014	六角螺栓	HEX BOLT	3		
31	11-3412050	转向泵支架	STEERING PUMP BRACKET	1		
32	Q13008	螺母	NUT	2		
33	Q151C1010	六角螺栓	HEX BOLT	2		
34	Q40310	弹簧垫圈	SPRING WASHER	3		
35	Q151C1024	六角螺栓	HEX BOLT	1		

方向盘总成 STEERING WHEEL

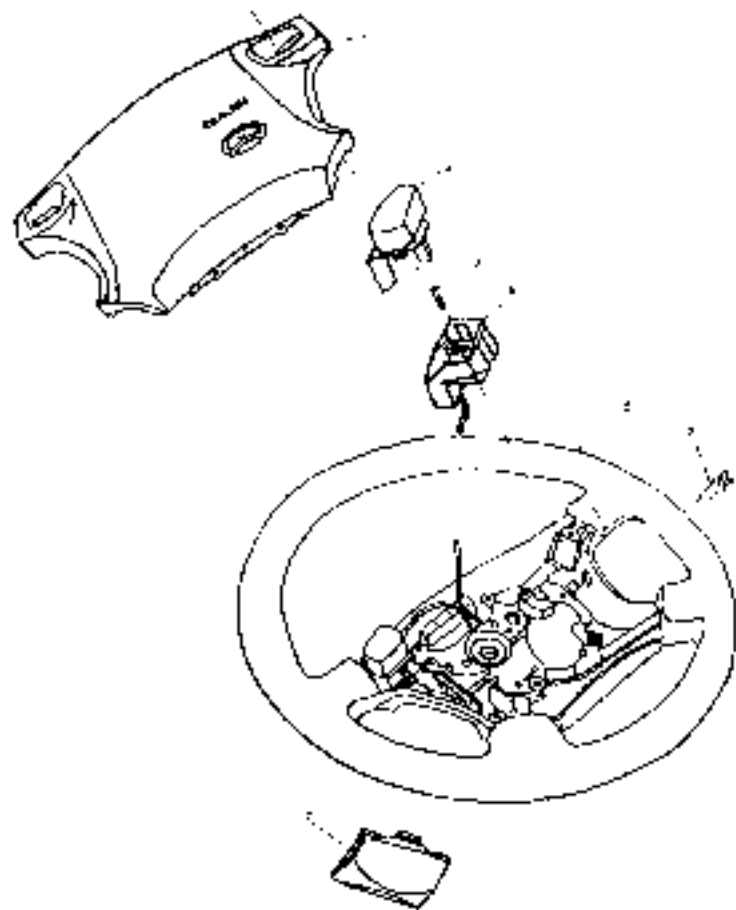

方向盘总成 STEERING WHEEL

序号 S.N	部件代码 PART CODE	部件名称 DESCRIPTION	部件规格 SPECIFICATION	用量 QTY	适用车型 VEHICLE MODEL	备注 REMARK
	20-3402030	方向盘总成	STEERING WHEEL ASSY	1		
	20-3402030A	方向盘总成	STEERING WHEEL ASSY	1		仿版本
1	20-3402014	方向盘套	STEERING WHEEL COVER	1		
2	20-3402021	喇叭按钮(右)	HORN BUTTON,RH	1		
	20-3402011	喇叭按钮(左)	HORN BUTTON,LH	1		
3	11-3402023	自攻螺钉	SELF-TAPPING SCREW	2		
4	11-3402022	喇叭按钮座(右)	HORN BUTTON SEAT,RH	1		
	11-3402012	喇叭按钮座(左)	HORN BUTTON SEAT,LH	1		
5	20-3402015	方向盘	STEERING WHEEL	1		
6	11-34020160	螺母	NUT	1		
7	20-3402024	侧盖	SIDE COVER	1		

供油系 FUEL SUPPLY

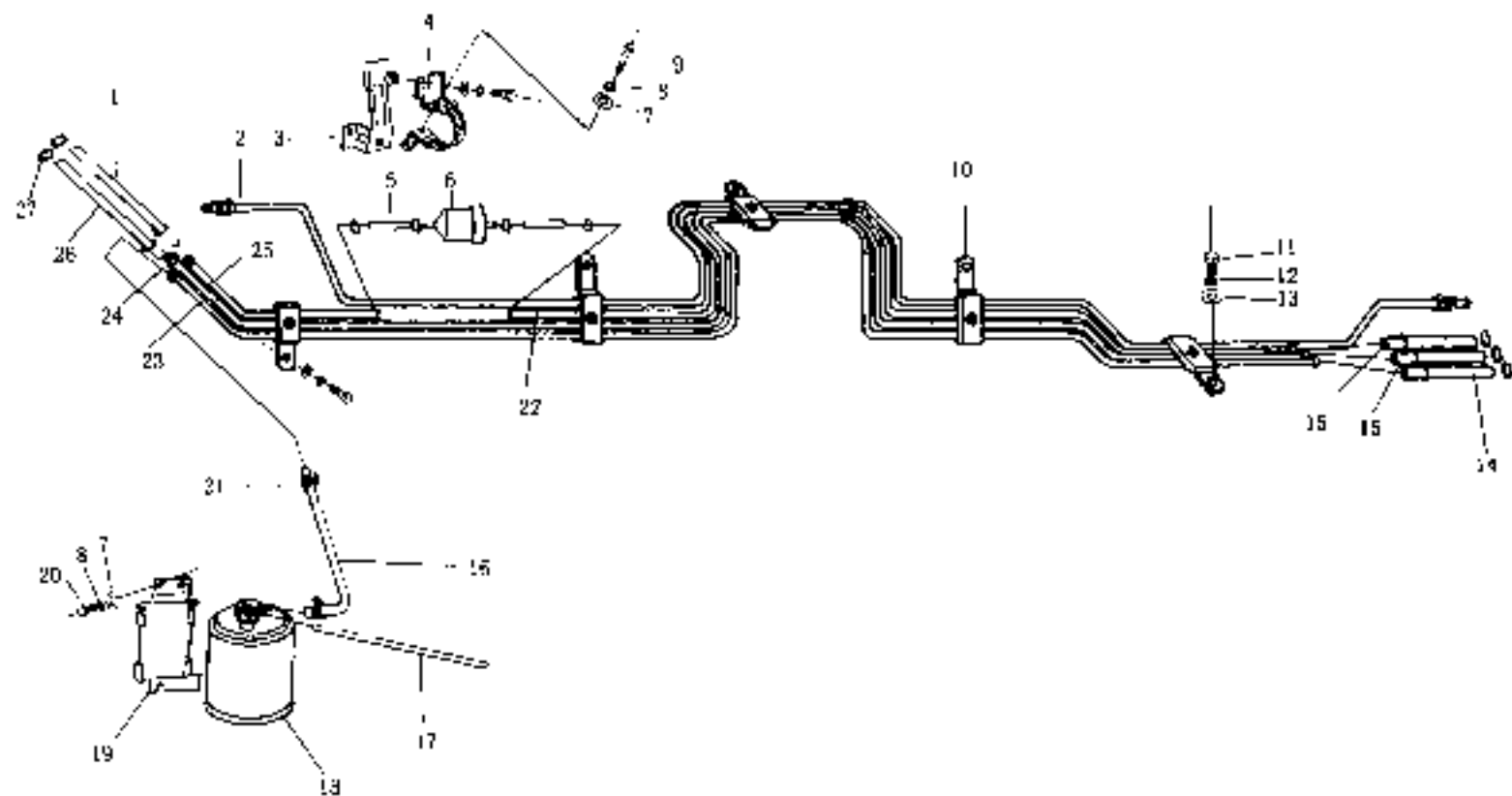

供油系 FUEL SUPPLY

序号 S.N.	部件代码 PART CODE	部件名称 DESCRIPTION	部件规格 SPECIFICATION	用量 QTY	适用车型 VEHICLE MODEL	备注 REMARK
1	20-1104054	发动机进油总管	FUEL INTAKE PIPE	1		
2	20-1506033	后制动油管	REAR BRAKE OIL PIPE	1		
3	11-1117041	燃油滤清器支架 (左)	FUEL FILTER BRACKET	1		
4	11-1117042	燃油滤清器支架 (右)	FUEL FILTER BRACKET	1		
5	11-1004035	胶管	HOSE	2		
6	11-1117040	燃油滤清器总成	FUEL FILTER ASSY	1		
7	Q40106	平垫圈	PLAIN WASHER	4		
8	Q40506	弹簧垫圈	SPRING WASHER	4		
9	Q15000050	螺栓	BOLT	1		
10	11-5104000	因线束管卡子	PIPE CLAMP	5		
11	Q15000016	螺栓	BOLT	5		
12	Q40108	弹簧垫圈	SPRING WASHER	5		
13	Q40108	平垫圈	PLAIN WASHER	5		
14	1111-1104018	燃油蒸发胶管	FUEL EVAPORATING HOSE	1		
15	11-1104021	燃油和进、回油胶管	OUTLET HOSE AND RETURN HOSE	2		
16	20-1004018	炭罐进气管	CHARCOAL CANISTER INTAKE HOSE	1		
17	20-1000021	炭罐出气管	CHARCOAL CANISTER OUTLET HOSE	1		
18	11-1100020	炭罐	CHARCOAL CANISTER	1		
19	11-1100021	炭罐支架	CHARCOAL CANISTER BRACKET	1		
20	Q15000016	螺栓	BOLT	3		
21	Q673B105	弹性卡箍	CLIP	4		

供油系 FUEL SUPPLY

序号 SN	部件代码 PART CODE	部件名称 DESCRIPTION	部件规格 SPECIFICATION	用量 QTY	适用车型 VEHICLE MODEL	备注 REMARK
23	20-1104024	后燃油管	REAR FUEL OUTLET PIPE	1		
23	20-1104023	燃油蒸发管	FUEL EVAPORATING PIPE	1		
24	20-1104022	回油管	FUEL RETURN PIPE	1		
25	20-1104025	前燃油管	FRONT FUEL OUTLET PIPE	1		
26	20-1104033	发动机回油管	ENGINE FUEL RETURN PIPE	1		
27	41670B16	螺栓	CLIP	12		

制动管路系统 BRAKE CIRCUIT

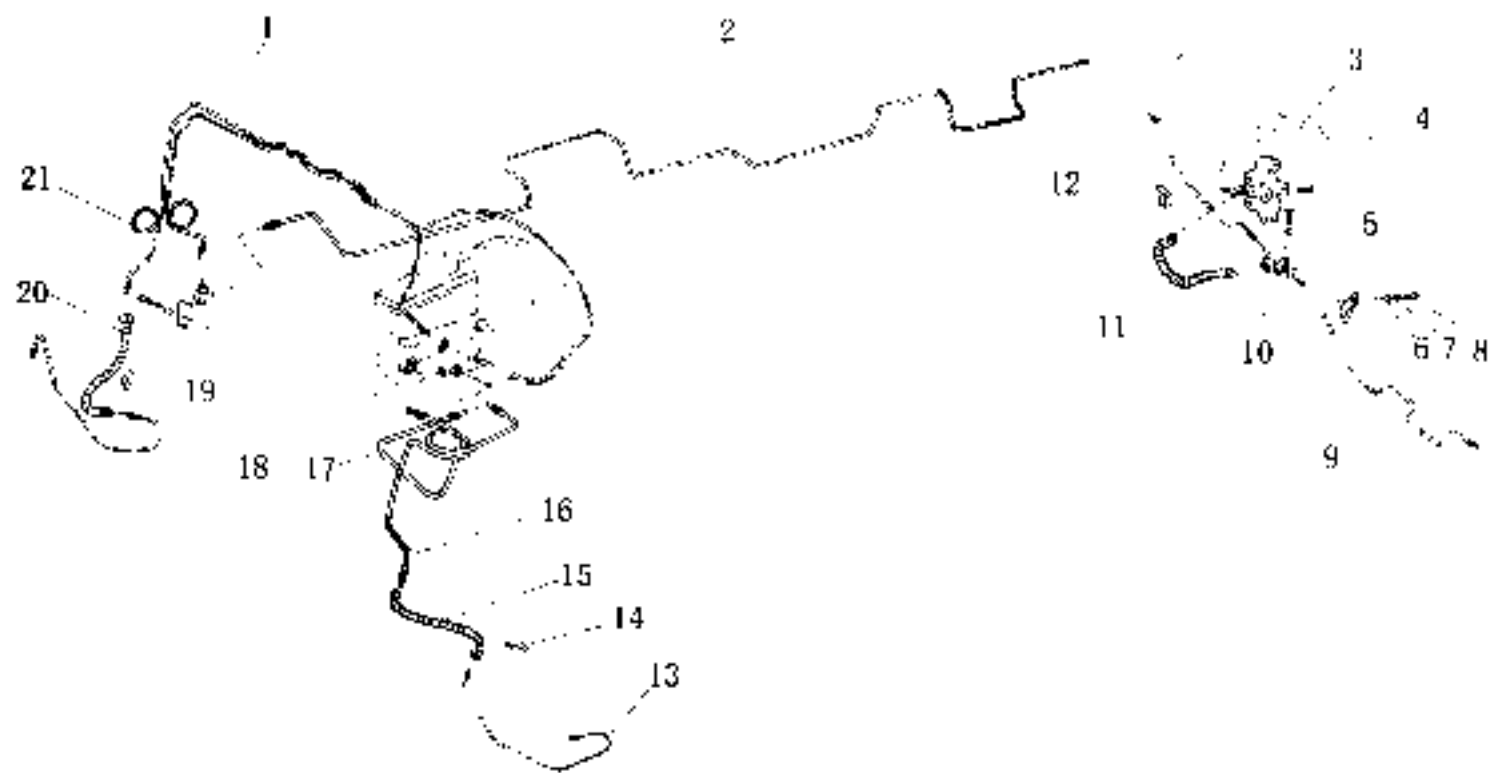

制动管路系统 BRAKE CIRCUIT

序号 SN	部件代码 PART CODE	部件名称 DESCRIPTION	部件规格 SPECIFICATION	用量 QTY	适用车型 VEHICLE MODEL	备注 REMARK
1	20-3506025	总泵至两前制动油管	BRAKE OIL PIPE	1		
2	20-3506011	后制动油管	REAR BRAKE OIL PIPE	1		
3	11-3523010	负载比例阀阀体	LOAD SENSING PROPORTIONING VALVE	1		
4	20-3506035	负载比例阀油管	LOAD SENSING PROPORTIONING VALVE OIL PIPE	1		
5	20-3506065	管卡	CLIP	1		
6	Q4010H	平垫圈	PLAIN WASHER	φ8	0	
7	Q4030H	弹簧垫圈	SPRING WASHER	φ8	0	
8	Q150100810	螺栓	BOLT	M8×16	0	
9	20-3506013	后制动油管	REAR BRAKE OIL PIPE, LH	1		
10	20-3506002	后三通	REAR THREE-WAY JOINTER	1		
11	20-3506032	后制动软管	REAR BRAKE HOSE	1		
12	20-3506011	右后制动油管	REAR BRAKE OIL PIPE, RH	1		
13	20-3506028	左前制动分泵油管	FRONT BRAKE WHEEL CYLINDER OIL PIPE, LH	1		
14	11-3506012	弹簧卡扣	CLIP SPRING	1		
15	20-3506021	前制动软管	FRONT BRAKE HOSE	2		
16	20-3506023	左前制动油管	FRONT BRAKE OIL PIPE, LH	1		
17	11-3506026	总泵至后制动油管	BRAKE OIL PIPE	1		
18	20-3506027	右前制动分泵油管	FRONT BRAKE WHEEL CYLINDER OIL PIPE, RH	1		
19	20-3506064	三通	TWO-WAY JOINTER	1		

制动管路系统 BRAKE CIRCUIT

序号 S/N	零件代码 PART CODE	零件名称 DESCRIPTION	零件规格 SPECIFICATION	用量 QTY	适用车型 VEHICLE MODEL	备注 REMARK
20	20-3506021	右前制动管	FRONT BRAKE HOSE	1		
21	20-3506024	右前制动管	FRONT BRAKE OIL PIPE, RH	1		

车轮 WHEEL

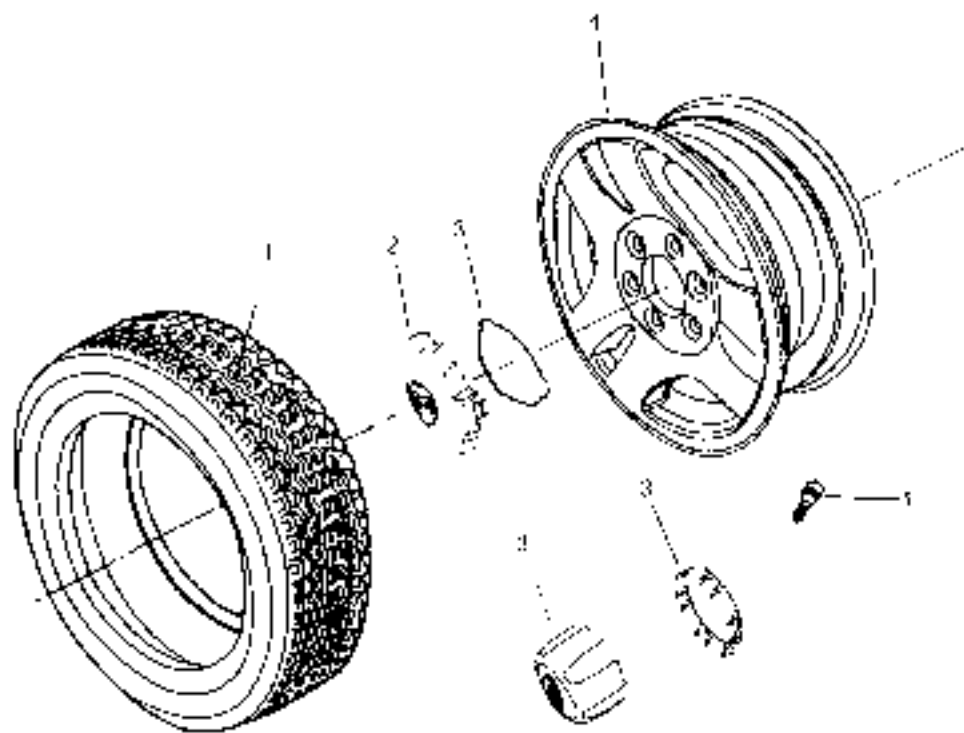

车轮 WHEEL

序号 SN	部件代码 PART CODE	部件名称 DESCRIPTION	部件规格 SPECIFICATION	用量 QTY	适用车型 VEHICLE MODEL	备注 REMARK
1	20-3106036	垫片	TIRE	5		
2	20-3103111	轮胎盖	HUB CAP	4		
	20-3103113	轮胎盖	HUB CAP	4		
3	20-3103119	轮胎盖衬簧	HUB CAP CLIP SPRING	4		
	20-3103119B	轮胎盖衬簧	HUB CAP CLIP SPRING	4		
4	20-3101120	车轮	WHEEL	5		
5	11-3101112	气门嘴总成	VALVE NOZZLE ASSY	5		

制动与离合器踏板支架及踏板总成 BRAKE PEDAL & CLUTCH PEDAL

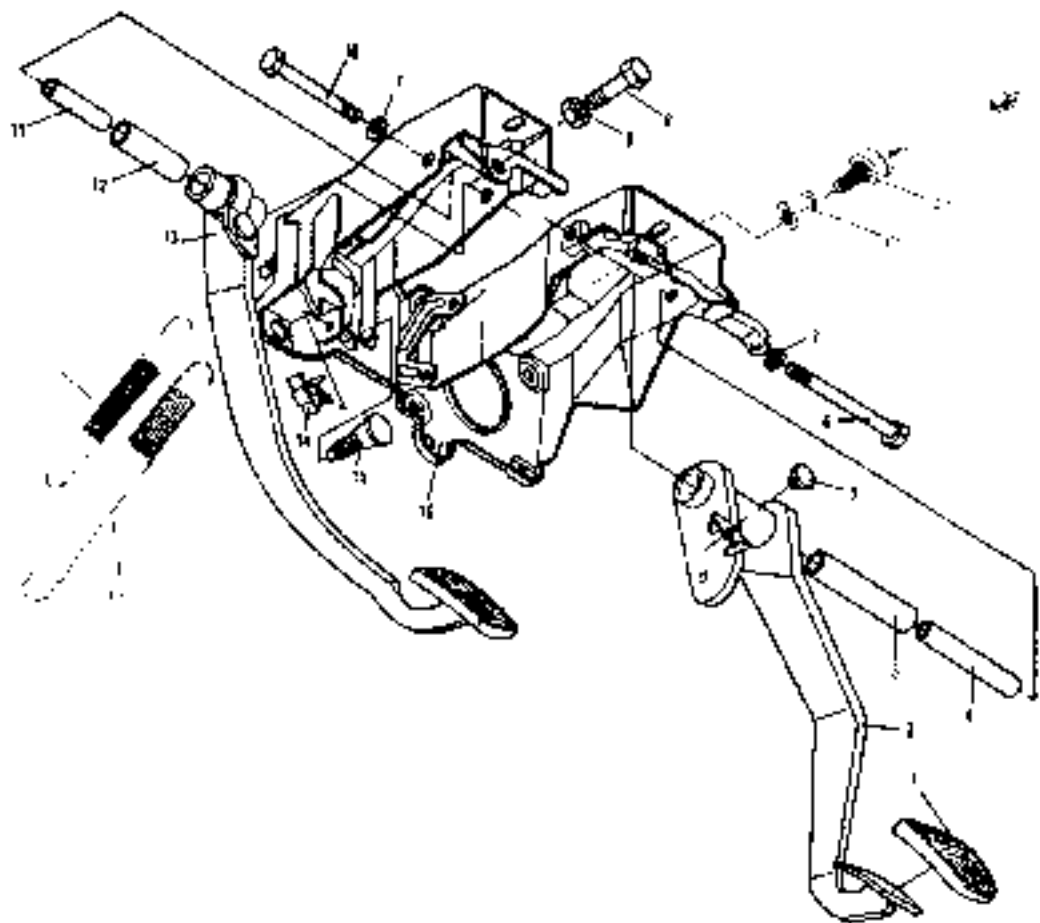

制动与离合器踏板及踏板总成 BRAKE PEDAL & CLUTCH PEDAL

序号 S/N	部件代码 PART CODE	部件名称 DESCRIPTION	部件规格 SPECIFICATION	用量 QTY	适用车型 VEHICLE MODEL	备注 RE-MARK
1	11-3504011	橡胶套	PEDAL RUBBER COVER	2		
2	11-3504020	制动踏板总成	BRAKE PEDAL ASSY	1		
3	11-3504012	支承套-制动踏板	BRAKE PEDAL COLLAR	1		
4	11-3504013	衬套	BUSHING	1		
5	11-3504014	限位块	STOPPER BLOCK	2		
6	11-3504015	制动踏板轴	BRAKE PEDAL SHAFT	2		
7	Q40313	弹簧垫圈	SPRING WASHER	2	Φ19	
8	Q450R1035	六角螺帽	HEX BOLT	1	M10×38	
9	QJ250B10	螺母	NUT	1	M10	
10	11-3504025	轴-离合器踏板	CLUTCH PEDAL SHAFT	2		
11	11-3504023	衬套	BUSHING	2		
12	11-3504022	支承套-离合器踏板	CLUTCH PEDAL COLLAR	1		
13	11-3504040	离合器踏板总成	CLUTCH PEDAL ASSY	1		
14	11-3504041	电线夹	WIRE CLAMP	1		
15	11-3504042	离合器总泵螺栓	CLUTCH MASTER CYLINDER BOLT	2		
16	11-3504043	制动与离合器踏板支架	PEDAL BRACKET	1		
17	11-3504036	离合器踏板回位弹簧	CLUTCH PEDAL RETURN SPRING	1		
18	11-3504026	制动踏板回位弹簧	BRAKE PEDAL RETURN SPRING	1		
19	Q341708	螺母	NUT	1	M8×1.25	
20	11-3729000	制动灯开关	BRAKE LAMP SWITCH	1		

左后制动器总成 REAR LEFT BRAKE

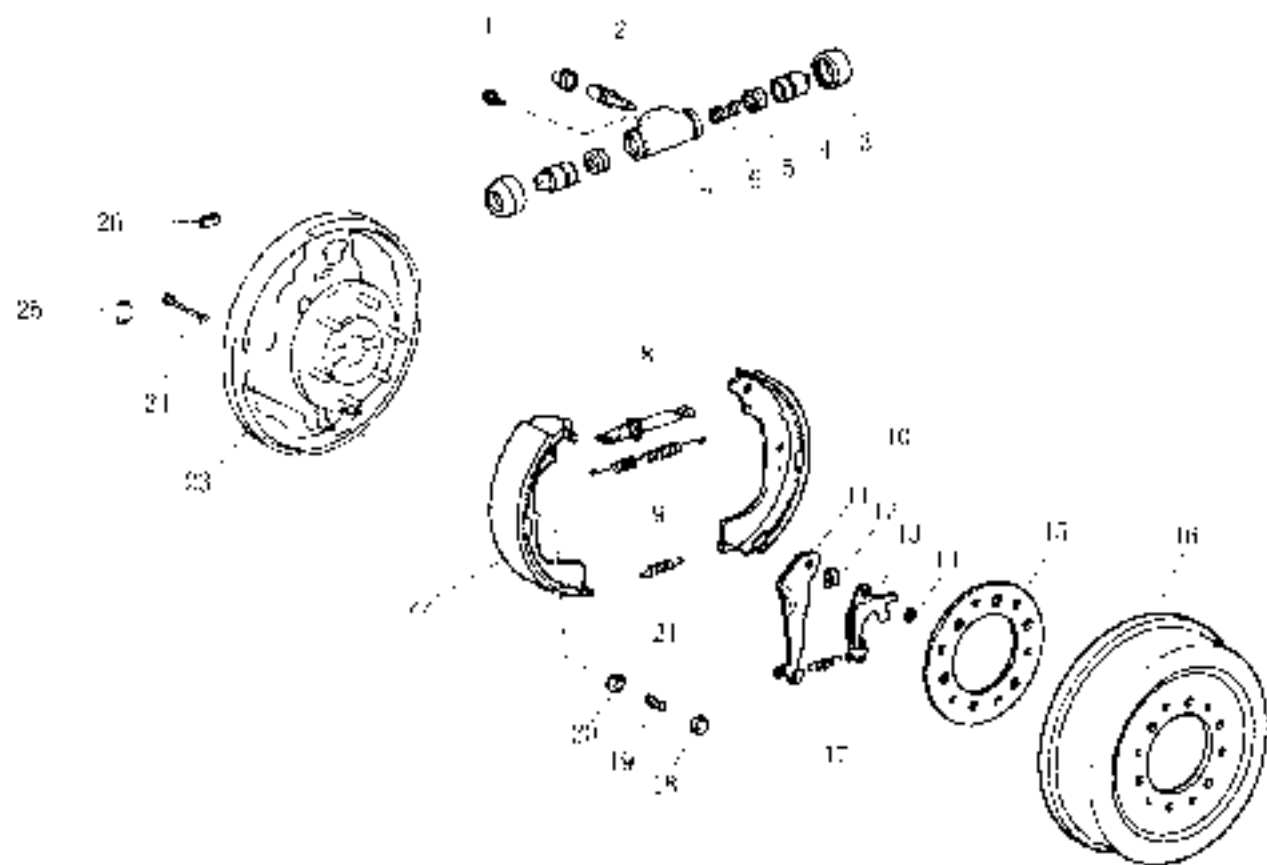

左后制动器总成 REAR LEFT BRAKE

序号 SN	部件代码 PART CODE	部件名称 DESCRIPTION	部件规格 SPECIFICATION	用量 QTY	适用车型 VEHICLE MODEL	备注 REMARK
	20-3502090	左后制动器总成	REAR BRAKE ASSEMB	1		
	20-3502040	右制动分泵总成	REAR BRAKE WHEEL CYLINDER ASSY	1		
1	Q015020612	螺栓	BOLT	2		
2	01-1501041	放气螺钉	BLEEDER SCREW	1		
3	20-3502014	轮缸护罩	WHEEL CYLINDER COVER	2		
4	20-3502036	活塞	PISTON	2		
5	20-3502015	后轮缸皮碗	WHEEL CYLINDER CUP	2		
6	20-3502044	轮缸弹簧	WHEEL CYLINDER SPRING	1		
7	20-3502043	轮缸缸体	WHEEL CYLINDER BODY	1		
8	20-3502060	左后间隙调整臂总成	CLEARANCE ADJUSTING ARM	1		
9	20-3502019	摆动返回弹簧	RETURN SPRING	1		
10	20-3502026	后制动蹄片	REAR BRAKE SHOE	1		
11	20-3505018	左后制动蹄片	PARKING BRAKE ARM SH	1		
12	Q045697	开口销	COUPLER PIN	2		
13	20-3502063	左调整块板	CLEARANCE PLATE L/R	2		
14	Q046501	开口销	SNAP RING	2		
15	20-3502011	衬套	CLASHION	1		
16	20-3502012	后制动鼓	REAR BRAKE DRUM	1		
17	20-3502047	调整板拉簧	TENSION SPRING	1		
18	20-3502017	从动轴	COMPRESSION SPRING S&V	2		
19	20-3502018	弹簧	COMPRESSION SPRING	2		

左后制动器总成 REAR LEFT BRAKE

序号 SN	部件代码 PART CODE	部件名称 DESCRIPTION	部件规格 SPECIFICATION	用量 QTY	适用车型 VEHICLE MODEL	备注 REMARK
20	20-3502017	弹簧座	COMPRESSION SPRING SEAT	1		
21	20-3502016	制动蹄下回位弹簧	RETURN SPRING	2		
22	20-3502025	前制动蹄片	FRONT BRAKE SHOE	1		
23	20-3502023	制动器底板(左)	BRAKE BASE PLATE, LH	1		
24	20-3502013	蹄片固定簧销钉	COMPRESSION SPRING PIN	3		
25	20-3502014	限位孔塞	HOLE PLUG	1		
26	20-3502046	垫片	PLUG	1		

右后制动器总成 REAR RIGHT BRAKE

序号 S.N.	部件代码 PART CODE	部件名称 DESCRIPTION	部件规格 SPECIFICATION	用量 QTY.	适用车型 VEHICLE MODEL	备注 REMARK
	20-3502000	右后制动器总成	REAR BRAKE ASSY, RH	1		
	20-3502040	后制动分泵总成	REAR BRAKE WHEEL CYLINDER ASSY	1		
1	Q15019012	螺栓	BOLT	2		
2	11-3500041	排气螺钉	BLEEDER SCREW	1		
3	20-3502034	轮缸护罩	WHEEL CYLINDER COVER	2		
4	20-3502036	活塞	PISTON	2		
5	20-3502035	后轮缸皮碗	REAR WHEEL CYLINDER CUP	2		
6	20-3502044	轮缸弹簧	WHEEL CYLINDER SPRING	1		
7	20-3502043	轮缸缸体	WHEEL CYLINDER BODY	1		
8	20-3502060	左右间隙调整臂总成	CLEARANCE ADJUSTING ARM	1		
9	20-3502019	制动蹄回位弹簧	RETURN SPRING	1		
10	20-3502026	后制动蹄片	REAR BRAKE SHOE	1		
11	20-3500010	右驻车制动装置	PARKING BRAKE ARM, RH	1		
12	Q43680	开口销	COLLER PIN	2		
13	20-3500024	右调整凸板	CLEARANCE ADJUSTING PLATE, RH	1		
14	Q43650F	开口垫圈	SNAP RING	1		
15	20-3502011	衬垫	CUSHION	1		
16	20-3502002	后制动鼓	REAR BRAKE DRUM	1		
17	20-3502047	调整凸板衬套圈	TENSION SPRING	1		
18	20-3502037	压缩片	COMPRESSION SPRING, SEAL	1		
19	20-3502035	弹簧	COMPRESSION SPRING	1		

右后制动器总成 REAR RIGHT BRAKE

序号 SN	部件代码 PART CODE	部件名称 DESCRIPTION	部件规格 SPECIFICATION	用量 QTY	适用车型 VEHICLE MODEL	备注 REMARK
20	20-3502017	压簧座	COMPRESSION SPRING SEAT	1		
21	20-3502016	制动蹄下回位弹簧	RETURN SPRING	2		
22	20-3502025	前制动蹄片	FRONT BRAKE SHOE	1		
23	20-3502064	制动基底板(右)	BRAKE BASE PLATE	1		
24	20-3502013	回位弹簧销钉	COMPRESSION SPRING PIN	1		
25	20-3502011	防尘孔塞	HOLE PLUG	1		
26	20-3502046	塞子	PLUG	1		

真空助力制动总泵 VACUUM BOOSTING BRAKE MASTER CYLINDER

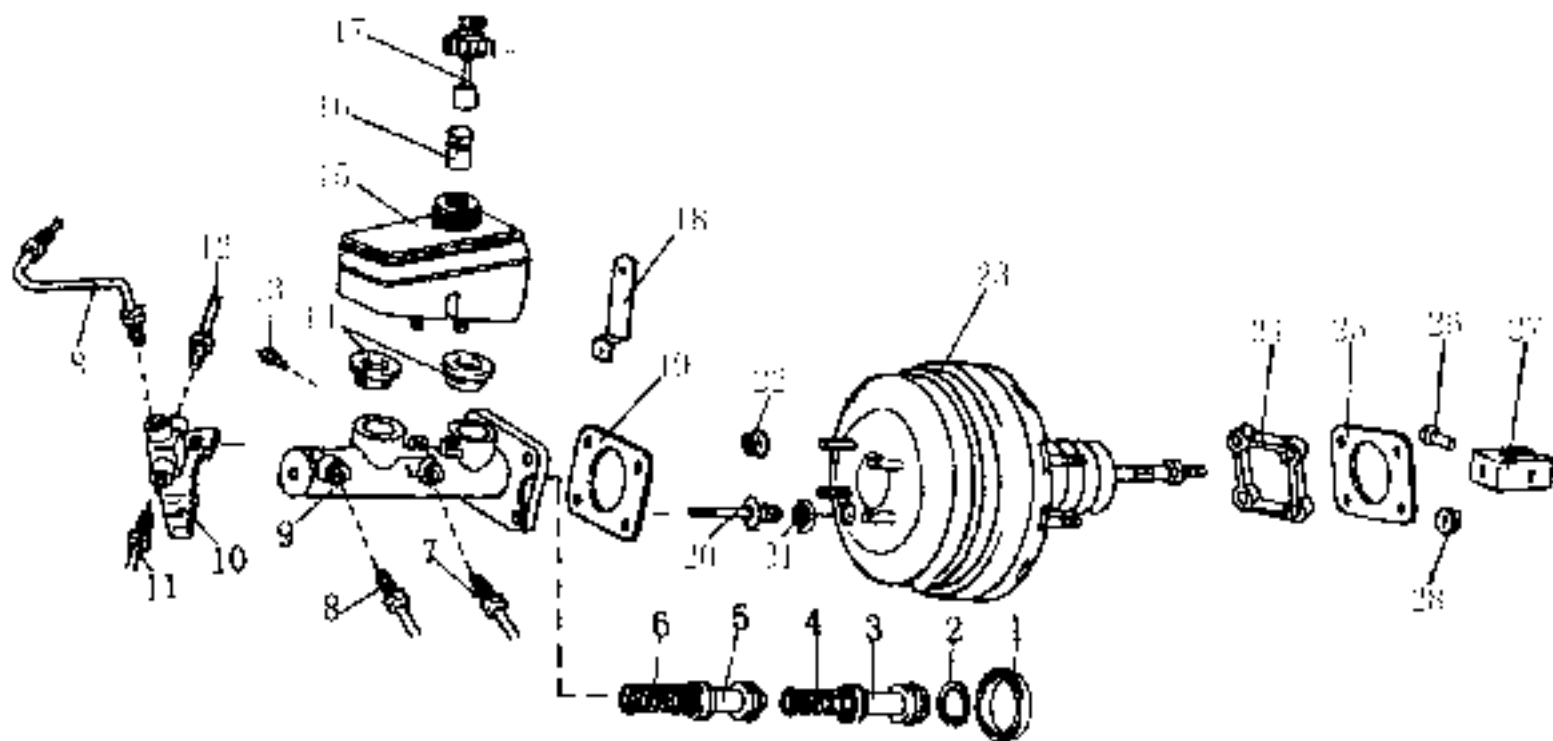

真空助力制动总泵 VACUUM BOOSTING BRAKE MASTER CYLINDER

序号 NO.	部件代码 PART CODE	部件名称 DESCRIPTION	部件规格 SPECIFICATION	用量 QTY	适用车型 VEHICLE MODEL	备注 REMARKS
	11-3505000	真空助力制动总泵	VACUUM BOOSTING BRAKE MASTER CYLINDER	1		
	11-3505000	真空助力制动总泵	VACUUM BOOSTING BRAKE MASTER CYLINDER	1		
	11-3505020	制动总泵	BRAKE MASTER CYLINDER	1		
1	11-3505011	橡胶套	RUBBER SLEEVE	1		
2	11-3505012	挡圈	SNAP RING	1		
3	11-3505013	第一活塞	NO.1 PISTON	1		
4	11-3505014	弹簧	SPRING	1		
5	11-3505015	第二活塞	NO.2 PISTON	1		
6	11-3505016	弹簧	SPRING	1		
7	11-3506025	制动主缸进油油管	BRAKE OIL PIPE	1		
8	11-3506026	总泵主缸一通副缸油管	BRAKE OIL PIPE	1		
9	11-3505017	总泵壳体	MASTER CYLINDER BODY	1		
10	11-3506061	前三通阀	FRONT 3 WAY VALVE	1		
11	11-3506023	左前制动油管	FRONT BRAKE OIL PIPE, LH	1		
12	11-3506024	右前制动油管	FRONT BRAKE OIL PIPE, RH	1		
13	11-3505032	螺母	NUT	2		
	11-3505033	平垫圈	PLAIN WASHER	2		
14	11-3505018	密封衬套	GROMMET	2		
15	11-3505019	储液室	RESERVOIR	1		
16	11-3505021	滤芯	GAUZE	1		

真空助力制动总泵 VACUUM BOOSTING BRAKE MASTER CYLINDER

序号 SN	部件代码 PART CODE	部件名称 DESCRIPTION	部件规格 SPECIFICATION	用量 QTY.	适用车型 VEHICLE MODEL	备注 REMARK
17	11-3505022	杯盖	CAP	1		
18	11-3505031	支架	BRAKLET	1		
19	11-3505023	密封垫	GASKET	1		
20	11-3525020	单向阀	CHECK VALVE	1		
21	11-3510012	密封衬垫	WASHER	1		
22	11-3505034	螺母	NUT	8		
23	11-3510030	真空助力器总成	BRAKE BOOSTER ASSY	1		六寸
	11-3510030B	真空助力器总成	BRAKE BOOSTER ASSY	1		九寸
24	11-3510014	调整垫	ADJUSTING SHIM	1		
25	11-3510015	减振垫	ELIMINATOR BLOCK	1		
26	11-3510016	销轴	PIN SHAFT	1		
	Q5005225	开口销	COTTER PIN	1		D-3.2.1-25
27	11-3510017	U型夹头	U-CLEVIS	1		
28	QJ40010	锁紧螺母	LOCK NUT	1		M10

感载比例阀 LOAD-SENSING PROPORTIONING VALVE

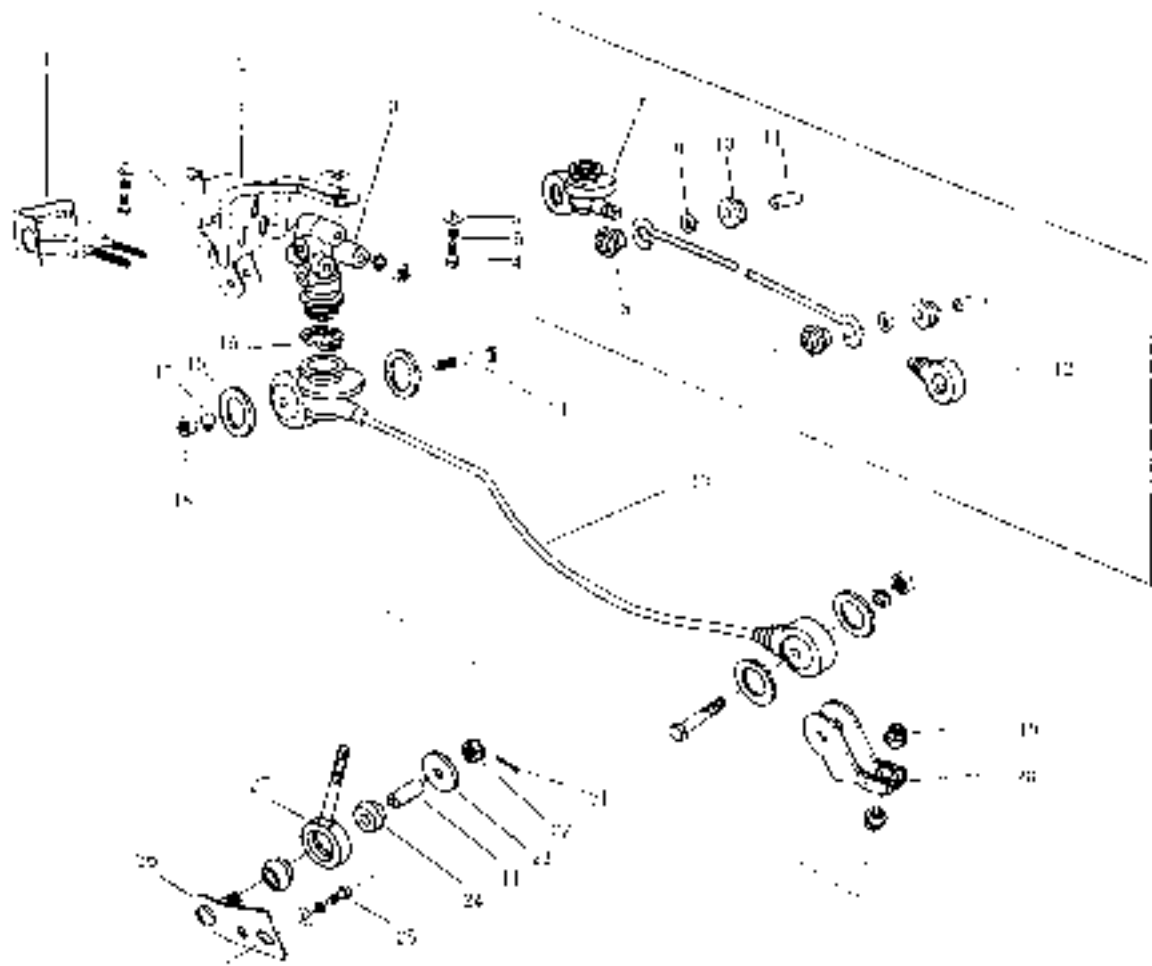

感载比例阀 LOAD-SENSING PROPORTIONING VALVE

序号 S.N	部件代码 PART CODE	部件名称 DESCRIPTION	部件规格 SPECIFICATION	用量 QTY.	适用车型 VEHICLE MODEL	备注 REMARK
	20-3523000	感载比例阀支架总成	1SPV ASSY WITH BRACKET	1		
1	20-3523037	定位板	STOP PLATE	1		
2	20-3523036	阀体支架	VALVE BODY BRACKET	1		
3	21-JF25010	负载感应阀	LOAD-SENSING VALVE	1		
4	Q15000025	螺母	BUIT	3	M8×25	
5	Q40108	弹簧垫圈	SPRING WASHER	5	Φ8	
6	Q40108	平垫圈	PLAIN WASHER	3	Φ8	
7	11-3523013	负载感应阀罩盖	LOAD-SENSING VALVE COVER	1		
8	11-3523018	衬套 (1)	BUSHING	2		
9	11-3523014	橡胶垫	PAD	2		
10	11-3523015	衬套 (2)	BUSHING	2		
11	11-3523034	轴套	SHAFT COUPLER	3		
12	11-3523017	感应弹簧罩盖	SENSING SPRING COVER	1		
13	20-3523020	负载感应弹簧总成	LOAD-SENSING SPRING ASSY	1		
14	11-3523043	螺母	BUIT	2		
15	11-3523012	衬套	CLIP	1		
16	11-3523011	平垫圈	PLAIN WASHER	4		
17	Q40108	弹簧垫圈	SPRING WASHER	2	Φ8	
18	Q540805	螺母	NUT	2	M8	
19	11-3523044	调整螺母	ADJUSTING NUT	2		
20	11-3523031	第一夹头	NO.1 CLAMP	1		
21	Q5001225	开口销	COUPLER PIN	1		

感载比例阀 LOAD-SENSING PROPORTIONING VALVE

序号 S/N	部件代码 PART CODE	部件名称 DESCRIPTION	部件规格 SPECIFICATION	用量 QTY	适用车型 VEHICLE MODEL	备注 REMARK
22	11-3523041	螺母	NUT	1		
23	11-3523035	平垫圈	PLAIN WASHER	1		
24	Q15000820	衬套	BUSHING	2		
25	Q650R0R20	螺栓	BOLT	2	M16x20	
26	26-3523035	感载比例支架	SENSING SPRING BRACKET	1		
27	11-3523042	螺母	NUT CLAMP	1		

驻车制动操纵前部总成 FRONT PARKING BRAKE

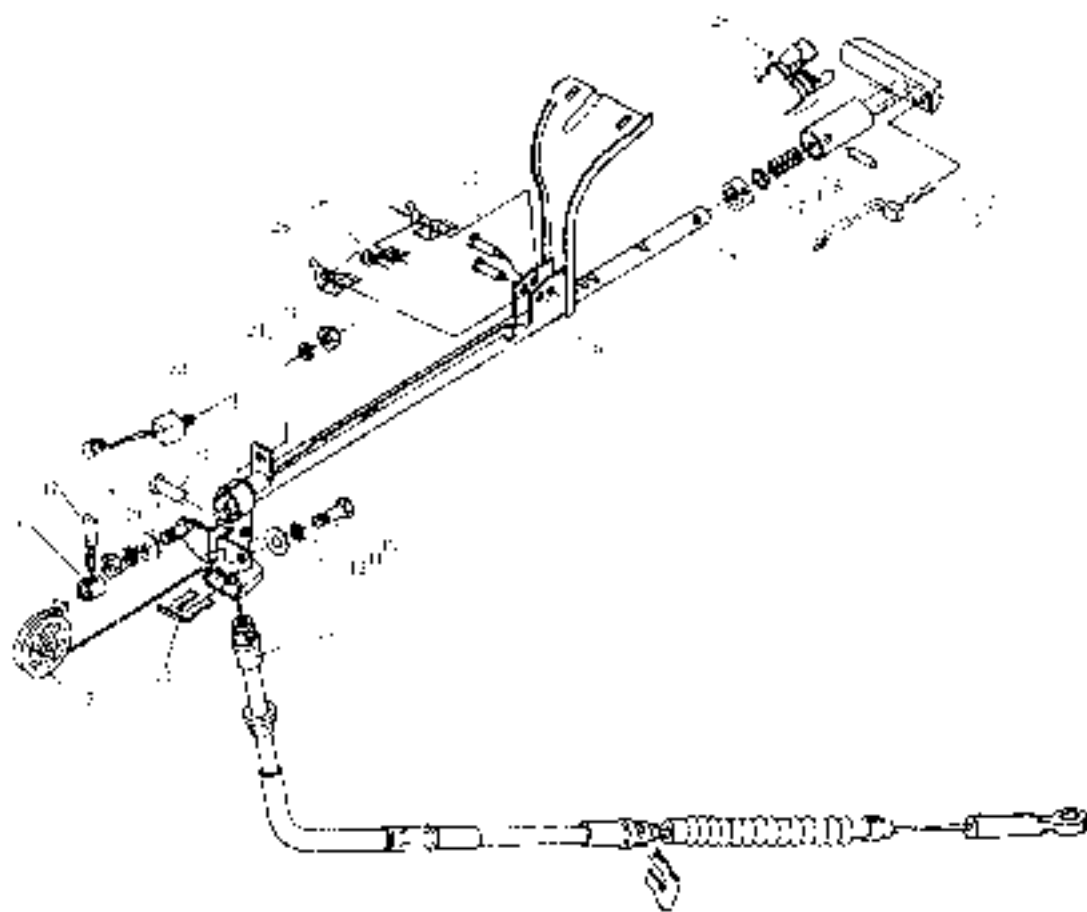

驻车制动操纵前部总成 FRONT PARKING BRAKE

序号 SN	部件代码 PART CODE	部件名称 DESCRIPTION	部件规格 SPECIFICATION	用量 QTY	适用车型 VEHICLE MODEL	备注 REMARK
	11-3508100	驻车制动总成	PARKING BRAKE CONTROL ASSY	1		
	11-3508080	驻车制动手柄总成	PARKING BRAKE HANDLE ASSY	1		
1	11-3508071	驻车制动手柄	PARKING BRAKE HANDLE	1		
2	11-3508072	弹簧	SPRING	1		
3	11-3508073	锁止钩	LOCK HOOK	1		
4	Q3200518	销	PIN	1	18×18	
5	11-3508074	弹簧	SPRING	1		
6	11-3508075	弹簧片	SPRING SLAT	1		
7	11-3508076	固定座	SLIP HOLDER	1		
8	11-3508077	驻车制动拉杆	PARKING BRAKE CABLE	1		
9	11-3508078	驻车制动杆套	PARKING BRAKE CABLE TAIL	1		
10	Q15080816	六角螺栓	HEX BOLT	1	M8×16	
11	Q40208	弹簧垫圈	SPRING WASHER	2	Φ8	
12	Q40208	平垫圈	PLAIN WASHER	1	Φ8	
13	20-3508040	前驻车制动钢线	FRONT PARKING BRAKE CABLE	1		
14	11-3508013	弹簧叉片	SPRING FORK	2		
15	11-3508079	钢丝绳滑轮	STEEL WIRE PULLEY	1		
16	11-3508081	衬套	BUSHING	1		
17	11-3508082	限位销钉	KNEE RESTOP PIN	1		
18	Q3200108	螺母	NUT	2	M8	
19	11-3508083	销钉	PIN	1		
20	11-3720021	驻车制动灯开关	PARKING BRAKE LAMP SWITCH	1		

驻车制动操纵前部总成 FRONT PARKING BRAKE

序号 S/N	部件代码 PART CODE	部件名称 DESCRIPTION	部件规格 SPECIFICATION	用量 QTY.	适用车型 VEHICLE MODEL	备注 REMARK
21	11-3720022	螺母	NUT	1		
22	11-3500054	螺母	NUT	1		
23	11-3500085	螺母弹簧	NUT, TORSION SPRING	1		
24	11-3500096	螺母销钉	NUT, PIN	2		

驻车制动拉线系统（后部）——REAR PARKING BRAKE CABLE

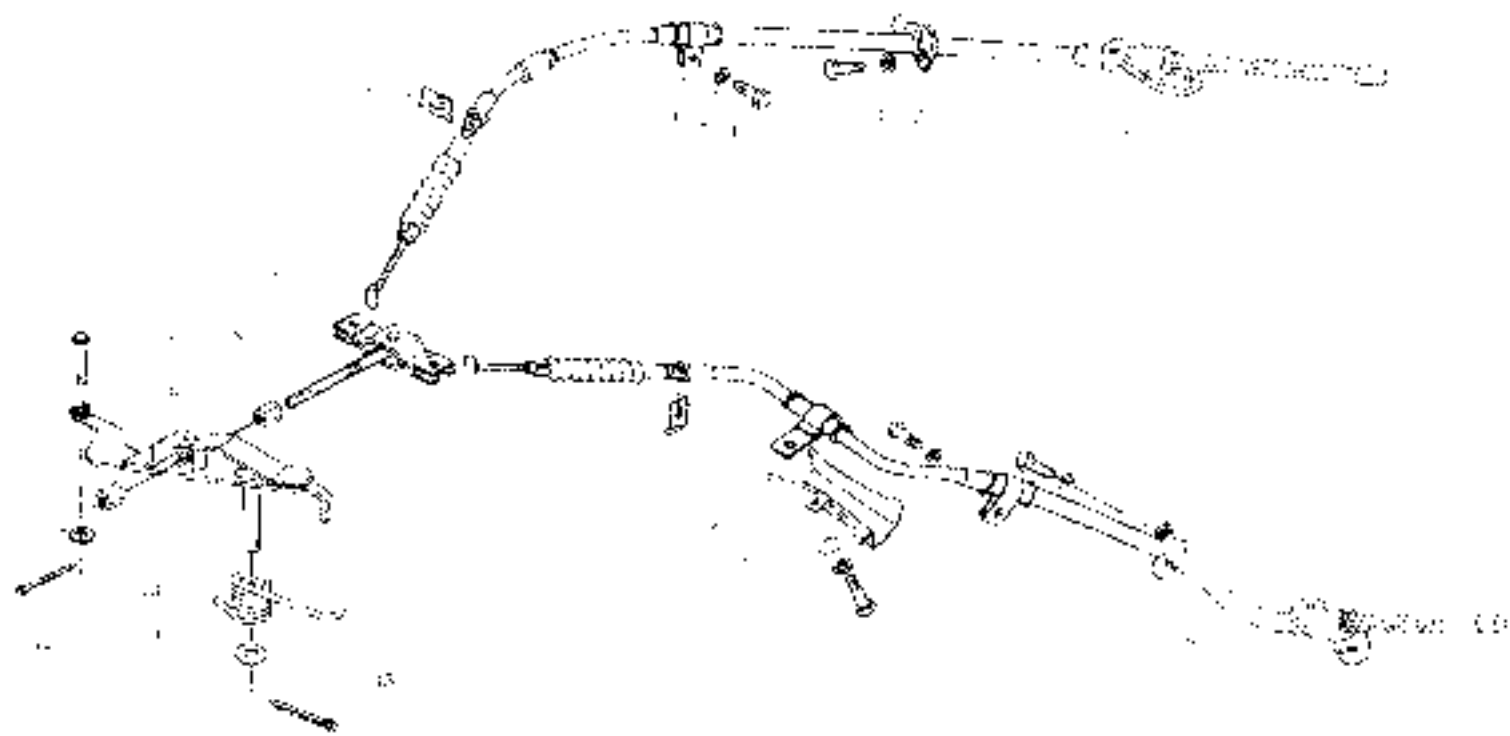

驻车制动拉线系统（后部） - REAR PARKING BRAKE CABLE

序号 SN	部件代码 PART CODE	部件名称 DESCRIPTION	部件规格 SPECIFICATION	用量 QTY	适用车型 VEHICLE MODEL	备注 REMARK
	20-3508000	驻车制动拉线总成	PARKING BRAKE INTERMEDIATE LEVER ASSY	1		
1	20-3508036	右拉索左端	CABLE RH	1		
2	Q40308	弹簧垫圈	SPRING WASHER	5	6H	
3	Q150100020	螺栓	BOLT	2	M8×20	
4	Q150100115	螺母	NUT	2	M8×7	
5	11-3508052	拉线卡子	CABLE CLIP	2		
6	11-3508014	弹簧卡子	SPRING CLIP	2		
7	20-3509002	平衡架焊接总成	EQUILIZER WELDING ASSY	1		
8	20-3509056	调整螺母	ADJUSTING NUT	1	M8	
9	Q15010022	顶针	PIN	1		
10	20-3508070	驻车制动右拉线接总成	PARKING BRAKE ROD WELDMENT ASSY	1		
11	Q40308	平垫	PLAIN WASHER	1	6H	
12	Q15010020	衬套销	COTTER PIN	1		
13	20-3508025	回位弹簧	RETURNS SPRING	1		
14	Q40128	平垫	PLAIN WASHER	1	6H	
15	Q15010022	衬套销	COTTER PIN	1		
16	20-3508043	拉索护套	CABLE SHIELD	1		
17	Q40308	平垫	PLAIN WASHER	1	6H	
18	11-3508047	右拉索总成	CABLE LH	1		

车架 (2WD) FRAME

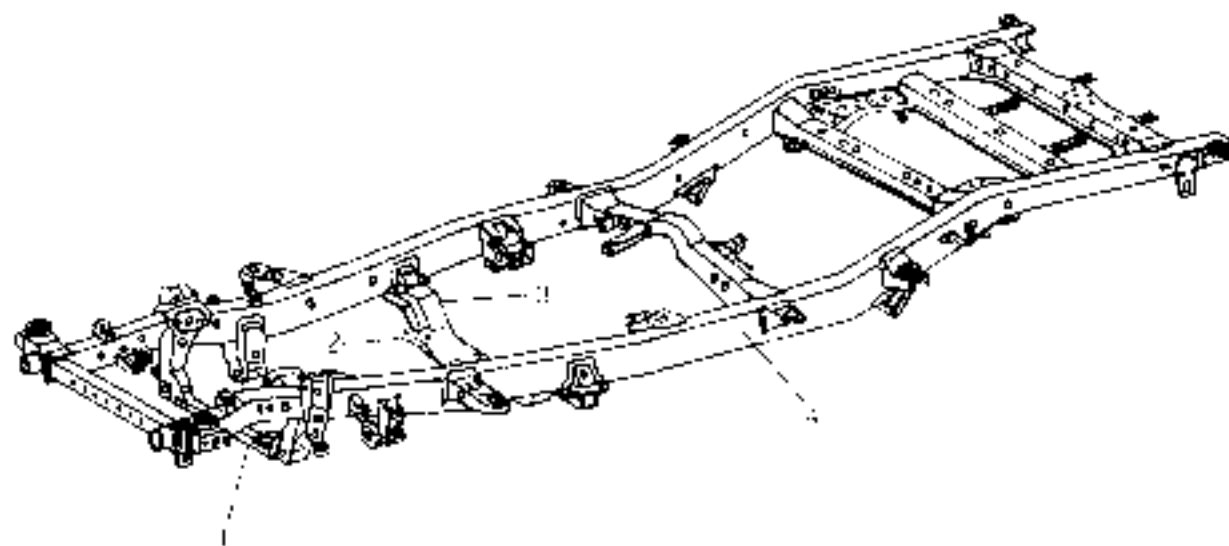

车架 (2WD) FRAME

序号 SN	部件代码 PART CODE	部件名称 DESCRIPTION	部件规格 SPECIFICATION	用量 QTY	适用车型 VEHICLE MODEL	备注 REMARK
1	20-2900920	第二横梁总成	NO.2 CROSS MEMBER ASSY	1		
2	20-1706040	变速箱托架	TRANSMISSION SUPPORTING BRACKET	1		
3	20-2800930	第三横梁总成	NO.3 CROSS MEMBER ASSY	1		
4	20-2800920	车架	FRAME	1		
	20-2800920A	车架	FRAME	1		2003款

车架 (4WD) FRAME

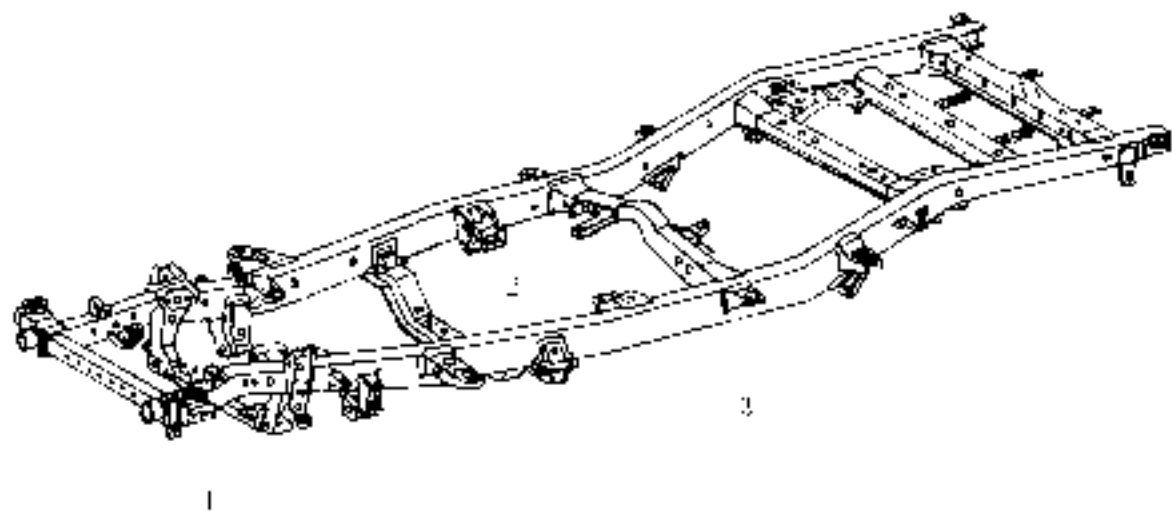

车架 (4WD) FRAME

序号 S.N	部件代码 PART CODE	部件名称 DESCRIPTION	部件规格 SPECIFICATION	用量 QTY	适用车型 VEHICLE MODEL	备注 REMARK
1	20-2301020	第二横梁总成	NO.2 CROSS MEMBER ASSY	1		
2	20-2301030	第三横梁总成	NO.3 CROSS MEMBER ASSY	1		
J	20Y-2800020	车架	FRAME	1		
	20Y-2800020A	车架	FRAME	1		ZHU款

发动机导流板 ENGINE SPOILER

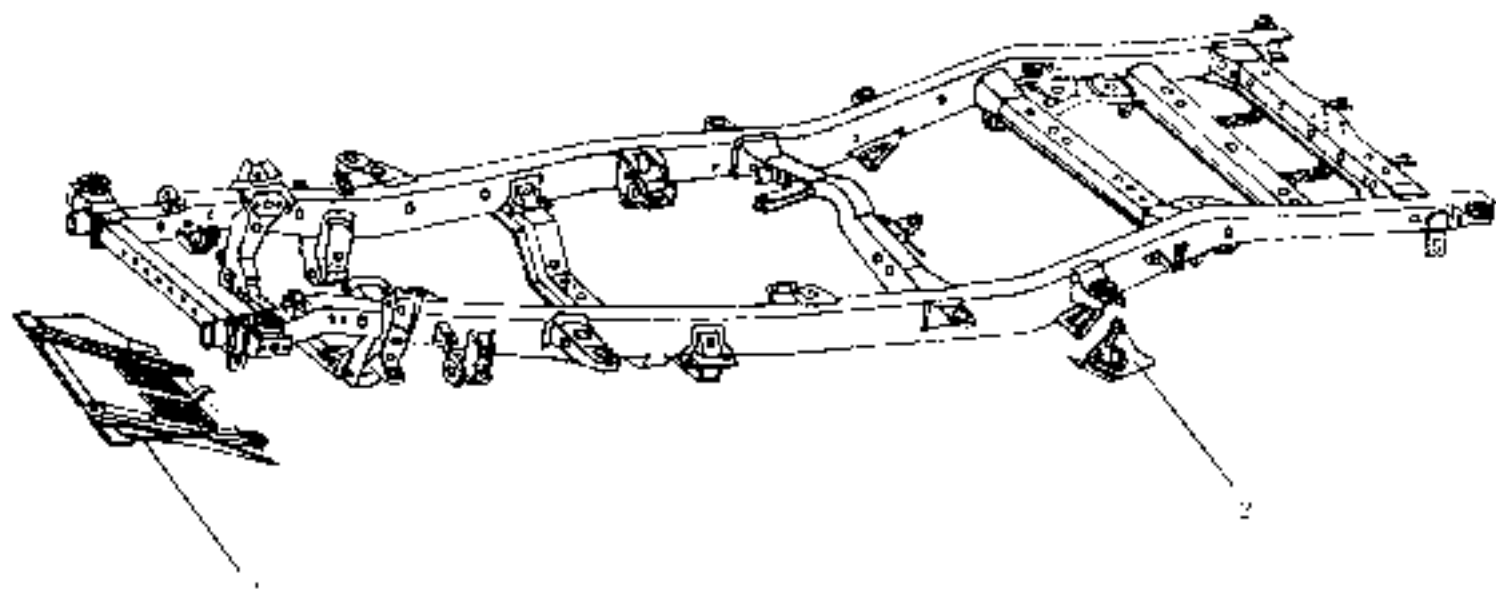

发动机导流板 ENGINE SPOILER

序号 S.N	部件代码 PART CODE	部件名称 DESCRIPTION	部件规格 SPECIFICATION	用量 QTY.	适用车型 VEHICLE MODEL	备注 REMARK
1	20-2802400	发动机导流板	ENGINE SPOILER	1		
1	20-2919050	拉杆护罩（左）	PULL ROD SHIELDER	1		
	20-2919050	拉杆护罩（右）	PULL ROD SHIELDER	1		

仪表板本体 INSTRUMENT PANEL

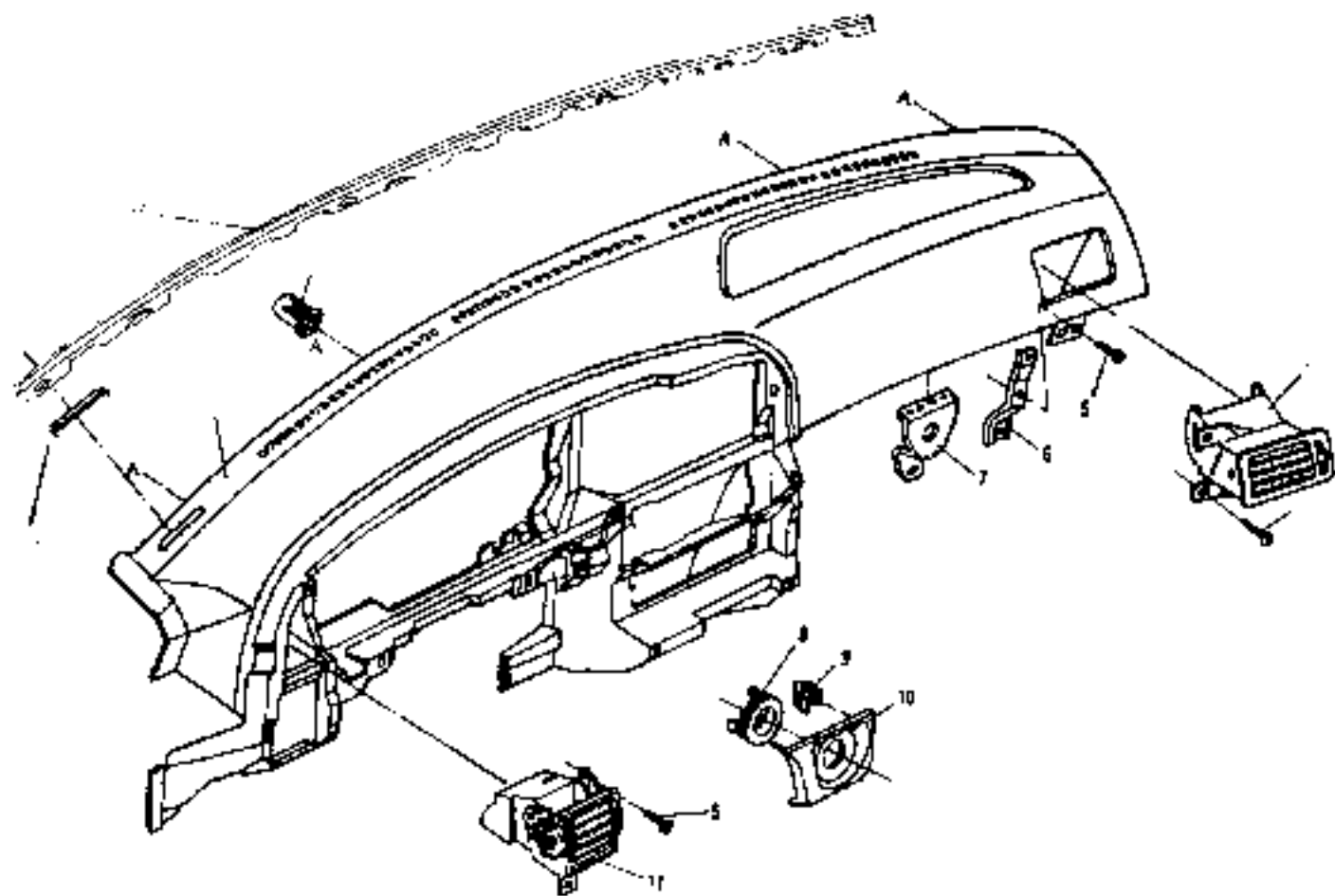

仪表板本体 INSTRUMENT PANEL

序号 S.N.	部件代码 PART CODE	部件名称 DESCRIPTION	部件规格 SPECIFICATION	用量 QTY.	适用车型 VEHICLE MODEL	备注 REMARK
	20-530500	仪表板总成	INSTRUMENT PANEL ASSY	1		
1	20-530500	仪表板本体	INSTRUMENT PANEL BODY	1		
2	11-5305015	仪表板花键固定螺母	INSTRUMENT PANEL FASTENER	5		
3	11-5305012	右风口	VENT PORT RH	1		
	11-5305013	左风口	VENT PORT LH	1		供机入
4	Q2734013	自攻螺钉	SELF-TAPPING SCREW	4	ST-5.5L-13	
5	Q2734016	自攻螺钉	SELF-TAPPING SCREW	6	ST-4.5L-16	
6	11-5305003	支架1	BRACKET	1		
	Q2140620	垫圈螺母	SCREW	3	M6X20	
	Q40106	弹簧垫圈	SPRING WASHER	3	Φ6	
	Q40106	平垫圈	PLAIN WASHER	3	Φ6	
7	11-5305004	支架	BRACKET	1		
8	11-3704017	点火开关装饰盖	IGNITION SWITCH GARNISH	1		
9	11-5305016	夹子(1)	CLIP	2		
10	11-3704018	点火开关盖	IGNITION SWITCH COVER	1		
11	11-5305001	左风口	VENT PORT LH	1		
12	11-3904011	VIN 标示牌	VEHICLE IDENTIFICATION NUMBER PLATE	1		
13	20-5301100	前围上壳	COVE PANEL	1		

仪表板面罩 CLUSTER FINISH PANEL

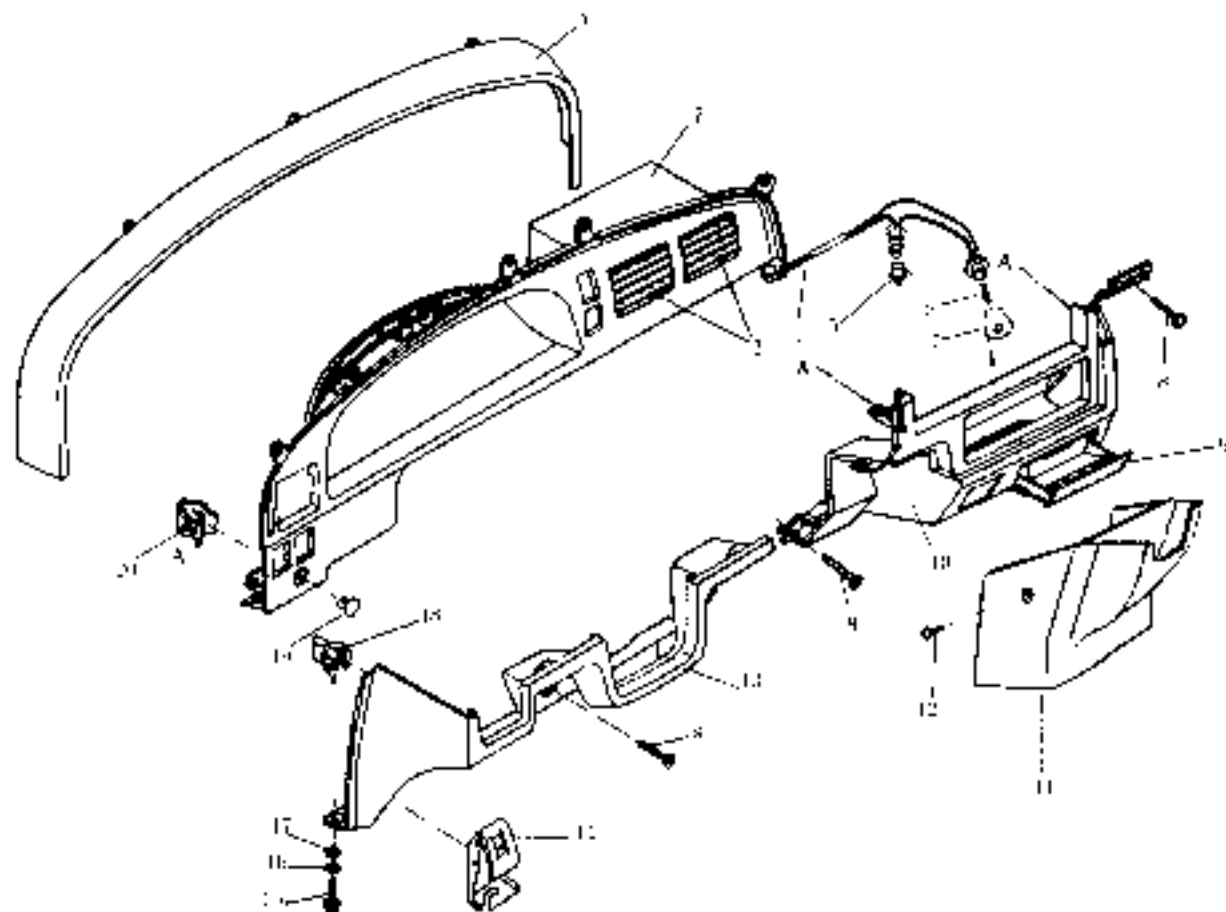

仪表板面罩 CLUSTER FINISH PANEL

序号 S.N	部件代码 PART CODE	部件名称 DESCRIPTION	部件规格 SPECIFICATION	用量 QTY	适用车型 VEHICLE MODEL	备注 REMARKS
1	20-5305031	仪表上面罩	UPPER FINISH PANEL	1		
2	20-5305032	仪表装饰面罩	CLUSTER FINISH PANEL	1		
	Q2714895	自攻螺钉	SELF-TAPPING SCREW	9		
	Q2714811	自攻螺钉	SELF-TAPPING SCREW	1		
3	11-5305020	中间风门	MID AIR VENT	1		
	11-5305020A	中间风门	MID AIR VENT			替代件
4	11-3714041	烟雾指示灯开关	ASH TRAY LAMP SWITCH	1		
5	11-3714042	指示灯	SEAL SET	1		
6	11-3714043	灯座	LAMP BULB	1		
7	11-3714044	灯罩	LAMP SHADE	1		
	Q2205513	自攻螺钉	SELF-TAPPING SCREW	2		
8	Q2730620	自攻螺钉	SELF-TAPPING SCREW	6		
9	11-5305040	烟雾盒	ASH TRAY	1		
	11-5305040A	烟雾盒	ASH TRAY			替代件
10	20-5305050	音响盖板	SPEAKER COVER	1		
11	20-5305051	仪表下面罩	INSTRUMENT PANEL LOWER PANEL	1		
12	Q2140616	螺栓	BOLT	2		
13	20-5305070	仪表下面罩	LOWER FINISH PANEL	1		
14	20-5305011	发动机罩锁扣	ENGINE HOOD HOOK HANDLE	1		
15	Q2140620	螺栓	BOLT	1		
16	Q40006	弹簧垫圈	SPRING WASHER	1		
17	Q40006	平垫圈	FLAT WASHER	1		

仪表板面罩 CLUSTER FINISH PANEL

序号 S.N.	部件代码 PART CODE	部件名称 DESCRIPTION	部件规格 SPECIFICATION	用量 QTY	适用车型 VEHICLE MODEL	备注 REMARK
18	11-5105038	夹子	CLIP	1		
19	11-5105036	螺母	NUT	1		
20	11-5105037	夹子	CLIP	8		

点火锁及面罩组件 STEERING DRIVE LINKAGE SHELL

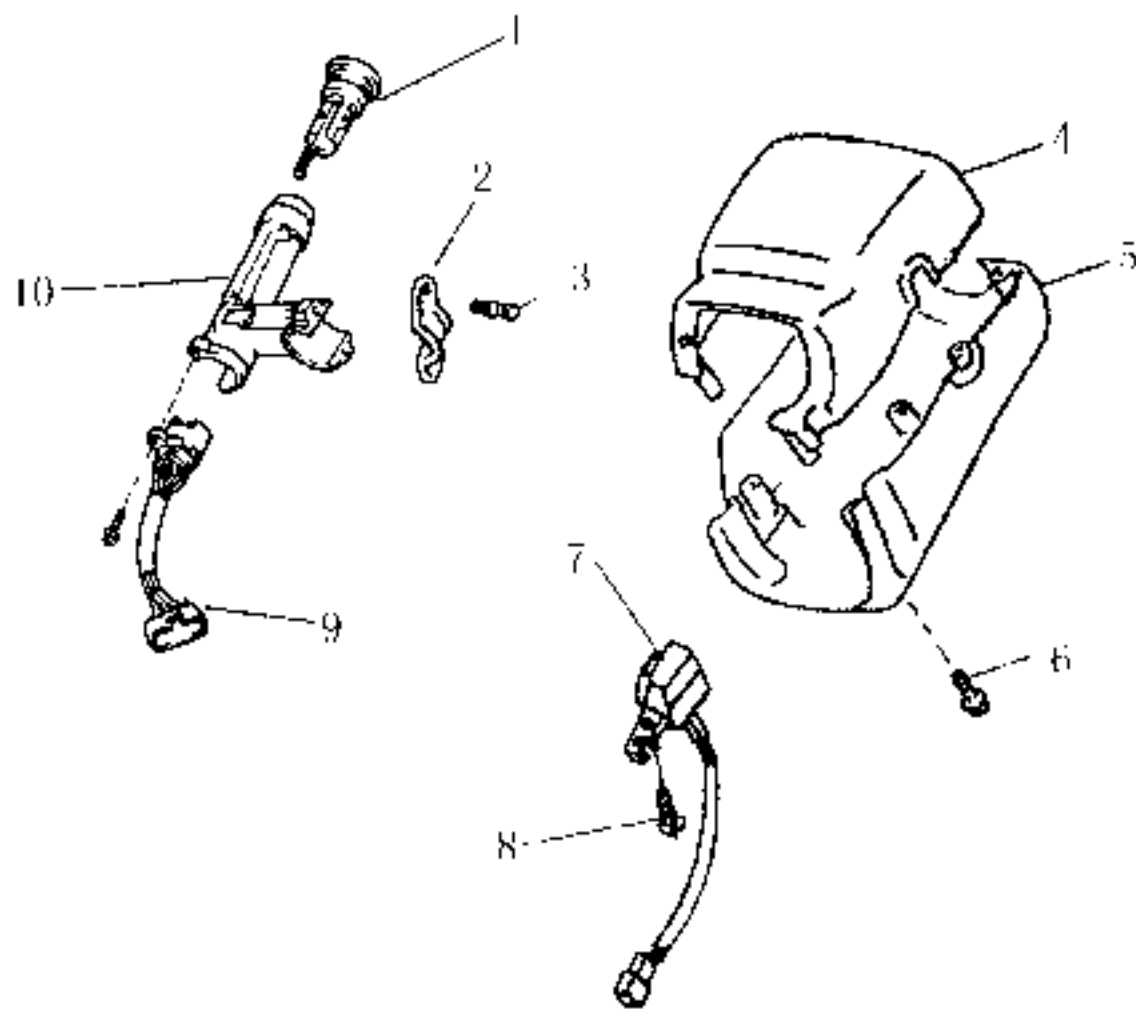

点火锁及而罩组件 STEERING DRIVE LINKAGE SHIELD

序号	部件代码	部件名称	部件规格	用量	适用车型	备注
SN	PAR CODE	DESCRIPTION	SPECIFICATION	QTY	VEHICLE MODEL	REMARK
1	11-3704011	点火锁芯	IGNITION LOCK CORE	1		
2	11-3704006	转向柱压盖	STEERING COLUMN PRESSURE COVER	1		
3	11-3704013	内六角螺栓	INNER HEX BOLT	1		
4	20-3412013	综合防尘罩	STEERING COLUMN UPPER GARNISH COVER	1		
5	20-3412012	组合防尘罩	STEERING COLUMN LOWER GARNISH COVER	1		
6	Q1734813	螺钉	SCREW	1		
7	11-3704015	装饰罩	TRIM COVER CAP	1		
8	11-3701019	自攻螺钉	SELF-TAPPING SCREW	1		
9	11-3701014	点火锁线束	IGNITION LOCK WIRE HARNESS	1		
10	11-3704002	上支架	UPPER BRACKET	1		

组合开关 COMBINATION SWITCH

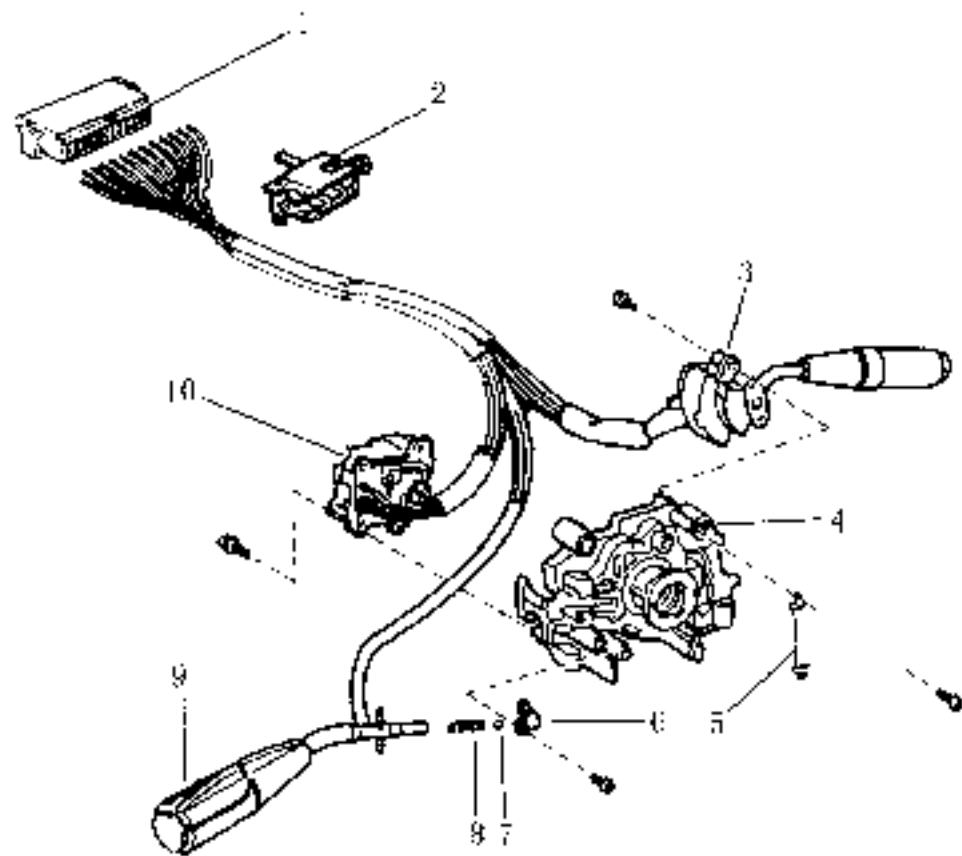

组合开关 COMBINATION SWITCH

序号 SN	部件代码 PART CODE	部件名称 DESCRIPTION	部件规格 SPECIFICATION	用量 QTY	适用车型 VEHICLE MODEL	备注 REMARK
	20-3774040	组合开关总成	COMBINATION SWITCH ASSY	1		
1	11-3774011	连接器	CONNECTOR	1		
2	11-3774042	电液导线卡夹	WIRING CLAMP	1		
3	20-3774043	刮水器开关	WIPER SWITCH	1		
4	11-3774044	开关体	SWITCH BODY	1		
5	11-3774045	底座板	SET PLATE	1		
6	11-3774051	球固定板	BALL SET PLATE	1		
7	11-3774052	球	BALL	1		
8	11-3774053	弹簧	SPRING	1		
9	11-3774054	灯控制开关	LAMP CONTROL SWITCH	1		
10	11-3774046	转向灯开关	TURNING SIGNAL SWITCH	1		

杂物箱 GLOVE BOX

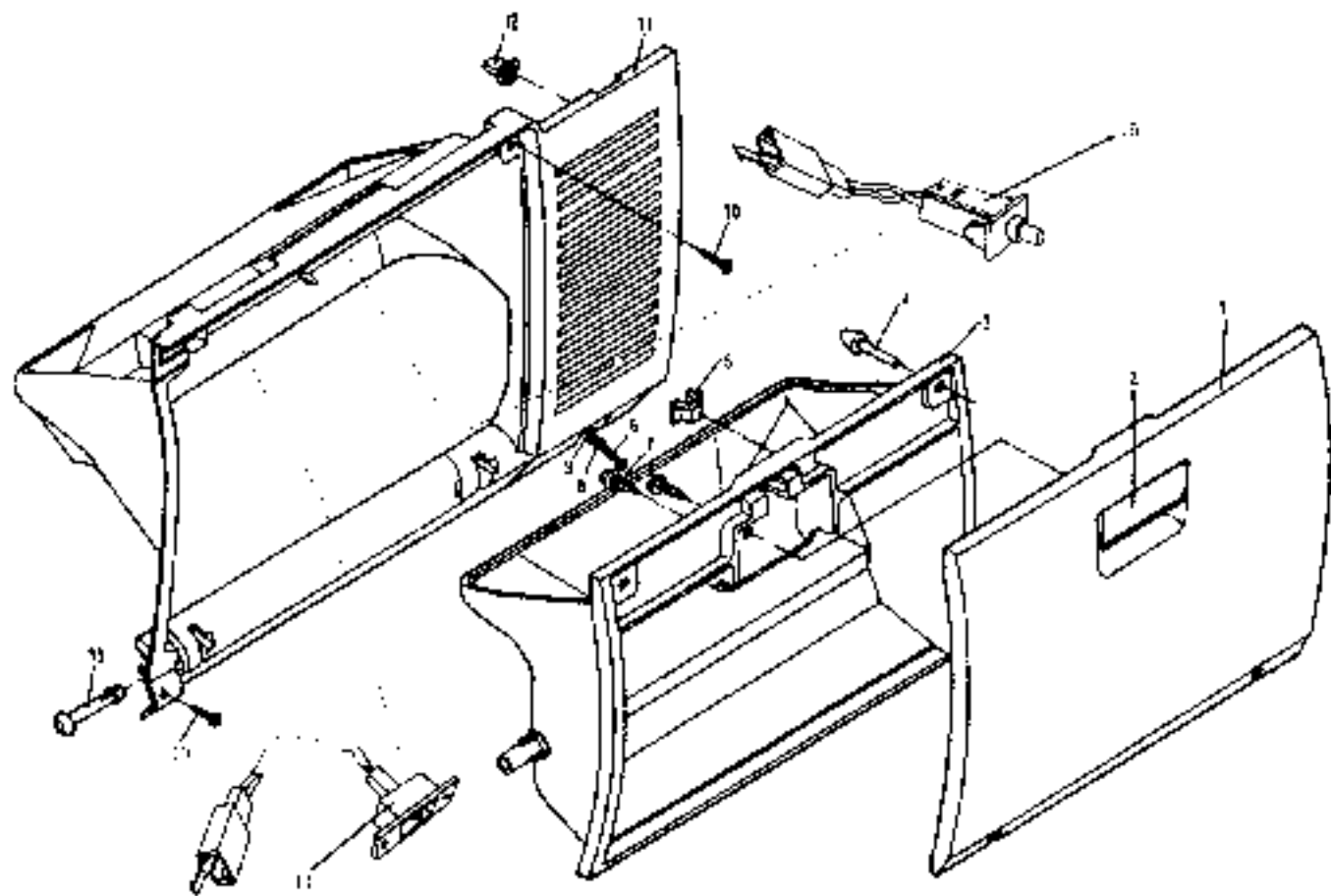

杂物箱 GLOVE BOX

序号 SN	部件代码 PART CODE	部件名称 DESCRIPTION	部件规格 SPECIFICATION	用量 QTY	适用车型 VEHICLE MODEL	备注 REMARK
	20-5300010	杂物箱	GLOVE BOX	1		
1	20-5300001	杂物箱盖	GLOVE BOX DOOR	1		
2	20-5300000	杂物箱锁	GLOVE BOX LOCK	1		
3	20-5300012	杂物箱体	GLOVE BOX BODY	1		
4	11-5300003	橡胶缓冲块	RUBBER CUSHION BLOCK	3		
5	11-5300002	止托垫块	STOPPER	1		
6	02140620	尼龙螺母	SCREW	1	M6×20	
7	02720516	自攻螺母	SELF-TAPPING SCREW	2	ST-3.5L-16	
8	024006	弹簧垫圈	SPRING WASHER	1	4.6	
9	024006	平垫圈	PLAIN WASHER	1	4.6	
10	02720816	自攻螺母	SELF-TAPPING SCREW	3	ST-4.8L-16	
11	20-5300014	杂物箱下罩	GLOVE BOX LOWER FINISH PANEL	1		
12	11-5300005	铁卡扣	CLIP	1		
13	11-5300015	销钉	PIN NAIL	2		
14	11-5714020	杂物箱灯	GLOVE BOX LAMP	1		
	Q2715695	自攻螺母	SELF-TAPPING SCREW	2	ST-3.5L-9.5	
15	11-5714030	杂物箱灯开关	GLOVE BOX LAMP SWITCH	1		

仪表板加强梁总成 INSTRUMENT PANEL STIFFENING MEMBER

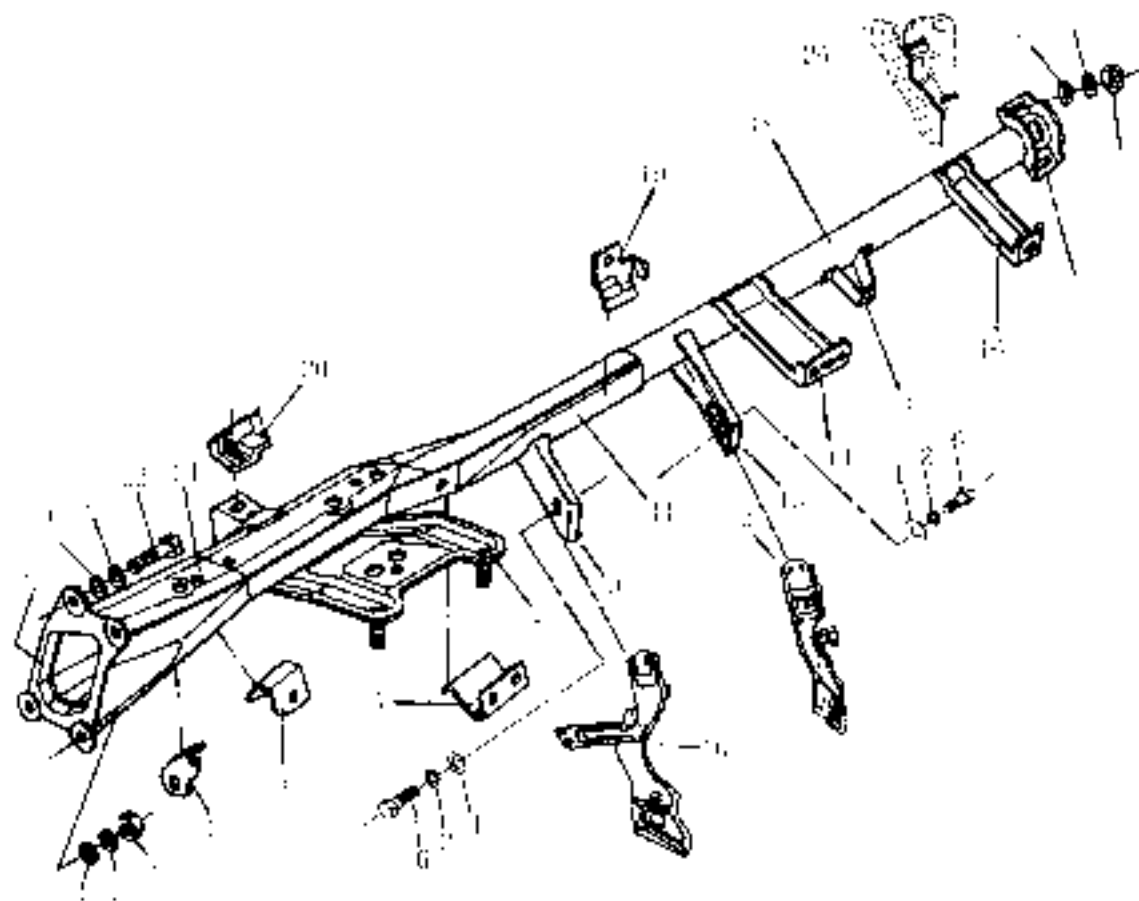

仪表板加强梁组件 INSTRUMENT PANEL STIFFENING MEMBER

序号 SN	部件代码 PART CODE	部件名称 DESCRIPTION	部件规格 SPECIFICATION	用量 QTY	适用车型 VEHICLE MODEL	备注 REMARK
	11-530000	仪表板加强梁总成	INSTRUMENT PANEL STIFFENING MEMBER ASSY	1		
1	Q40108	平垫圈	PLAIN WASHER	12		
1	Q40308	弹簧垫圈	SPRING WASHER	12		
5	Q540308	螺母	NUT	4		
4	11-5301011	左下支架A	LOWER BRACKET LH	1		
5	11-5301012	右下支架B	LOWER BRACKET RH	1		
6	Q15019020	螺栓	BOLT	4		
7	11-5301013	支架F	BRACKET	1		
8	11-5301014	转向柱支架	STEERING COLUMN BRACKET	1		
9	11-5301015	收音机左支架	RADIO RECORDER HOLDER LH	1		
10	11-5301017	左立支架	BRACKET	1		
11	11-5301017	下板总成	LOWER PLATE ASSY	1		
12	11-5301020	右立支架	BRACKET	1		
13	11-5301016	收音机右支架	RADIO RECORDER HOLDER RH	1		
14	11-5301018	杂物箱支架A	GLOVE BOX HOLDER	1		
15	11-5301021	杂物箱支架C	GLOVE BOX HOLDER	1		
16	11-5301019	杂物箱支架B	GLOVE BOX HOLDER	1		
17	11-5301022	右连接板	CONNECTING PLATE RH	1		
18	11-5301023	管架	STIFFENING MEMBER	1		
19	11-5301024	支架D	BRACKET D	1		
20	11-5301029	前板支架	INSTRUMENT PANEL BRACKET	1		

仪表板加强梁组件 INSTRUMENT PANEL STIFFENING MEMBER

序号 SN	部件代码 PART CODE		部件名称 DESCRIPTION	部件规格 SPECIFICATION	用量 QTY	适用车型 VEHICLE MODEL	备注 REMARK
21	11-5301025	上板	UPPER PLATE		1		
22	Q19H00025	螺栓	BOLT	M8×25	2		
23	11-5301026	右连接板	CONNECTING PLATE, R		1		
24	11-5301010	此项为安装支架	STIFFENING MEMBER BRACKET	SET	1		

左前立柱 FRONT LEFT PILLAR

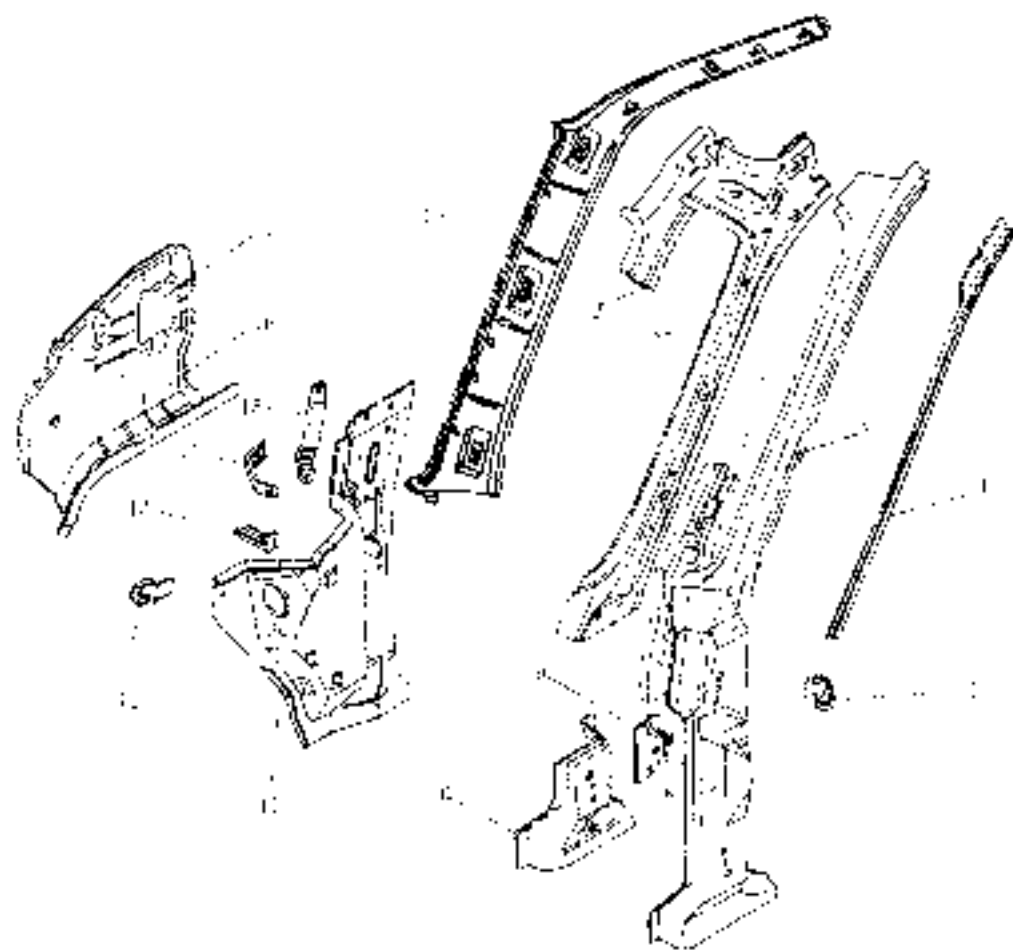

左前立柱 FRONT LEFT PILLAR

序号 SN	部件代码 PART CODE	部件名称 DESCRIPTION	部件规格 SPECIFICATION	用量 QTY.	适用车型 VEHICLE MODEL	备注 REMARK
1	20-6001000	左前立柱内饰板	FRONT PILLAR INNER GARNISH LH	1		
2	11-5300033	左前立柱上内板加强板	FRONT PILLAR UPPER INNER PLATE REINFORCEMENT LH	1		
3	11-5300021	左前立柱上内板	FRONT PILLAR UPPER INNER PLATE RH	1		
4	11-5301070	左前立柱总成	PILLAR REINFORCEMENT ASSY LH	1		
5	20-5301050	左前立柱外板	FRONT PILLAR OUTER PLATE LH	1		
6	11-5301051	左流水嘴	WATER CHANNEL LH	1		
7	11-5301040	前立柱防撞	FRONT PILLAR RUBBER PILLG	1		
	11-5301041	螺母板总成	NUT PLATE ASSY	1		
8	11-5301039	前门梁防撞支架B	FRONT DOOR STOPPER BRACKET B	1		
9	11-5301038	前门梁防撞支架A	FRONT DOOR STOPPER BRACKET A	1		
10	11-5301090	左前立柱下部加强板总成	FRONT PILLAR LOWER REINFORCEMENT ASSY LH	1		
11	11-5301082	左前立柱下内板	FRONT PILLAR LOWER INNER PLATE	1		
12	11-5301057	支架A	BRACKET A	1		
13	11-5301036	支架B	BRACKET B	1		
14	11-5300071	左支架	BRACKET LH	1		
15	11-5310034	仪表板骨架固定后强板	INSTRUMENT PANEL FRAMEWORK REINFORCEMENT	1		
16	20-6001030	左前立柱下内饰板	FRONT PILLAR INNER GARNISH LH	1		

左前立柱 FRONT LEFT PILLAR

序号 SN	部件代码 PART CODE	部件名称 DESCRIPTION	部件规格 SPECIFICATION	用量 QTY.	适用车型 VEHICLE MODEL	备注 REMARK
	11-5J01015	天线支架	ANTENNA BRACKET			
17	20-6000021	前立柱装饰罩	FRONT PILLAR GARNISH COVER			

右前立柱 FRONT RIGHT PILLAR

序号 SN	部件代码 PART CODE	部件名称 DESCRIPTION	部件规格 SPECIFICATION	用量 QTY	适用车型 VEHICLE MODEL	备注 REMARK
1	20-6001020	右前立柱内饰板	FRONT PILLAR INNER GARNISH,RH	1		
2	11-591043	右前立柱上内板加强板	FRONT PILLAR UPPER INNER PLATE REINFORCEMENT,RH	1		
3	11-5301041	右前立柱上内板	FRONT PILLAR UPPER INNER PLATE,RH	1		
4	11-5301050	右立柱板总成	PILLAR REINFORCEMENT ASSY,RH	1		
5	20-5101060	右前立柱外板	FRONT PILLAR OUTER PLATE,RH	1		
6	11-5301061	右排水槽	WATER DRAINER,RH	1		
7	11-5301042	前立柱胶堵	FRONT PILLAR RUBBER PLUG	1		
	11-5301044	螺母板总成	NUT PLATE ASSY	2		
8	11-5301059	前门防撞支架B	FRONT DOOR STOPPER BRACKET B	1		
9	11-5301036	前门防撞支架A	FRONT DOOR STOPPER BRACKET A	1		
10	11-5301040	右前立柱下加强板总成	FRONT PILLAR LOWER REINFORCEMENT ASSY,RH	1		
11	11-5301042	右前立柱下内板	FRONT PILLAR LOWER INNER PLATE	1		
12	11-5301081	右支架	BRACKET,RH	1		
13	11-5310134	仪表板骨架固定加强板	INSTRUMENT PANEL FRAMEWORK REINFORCEMENT	1		
16	20-6001040	右前立柱下内饰板	FRONT PILLAR INNER GARNISH,RH	1		

左中立柱 MID LEFT PILLAR

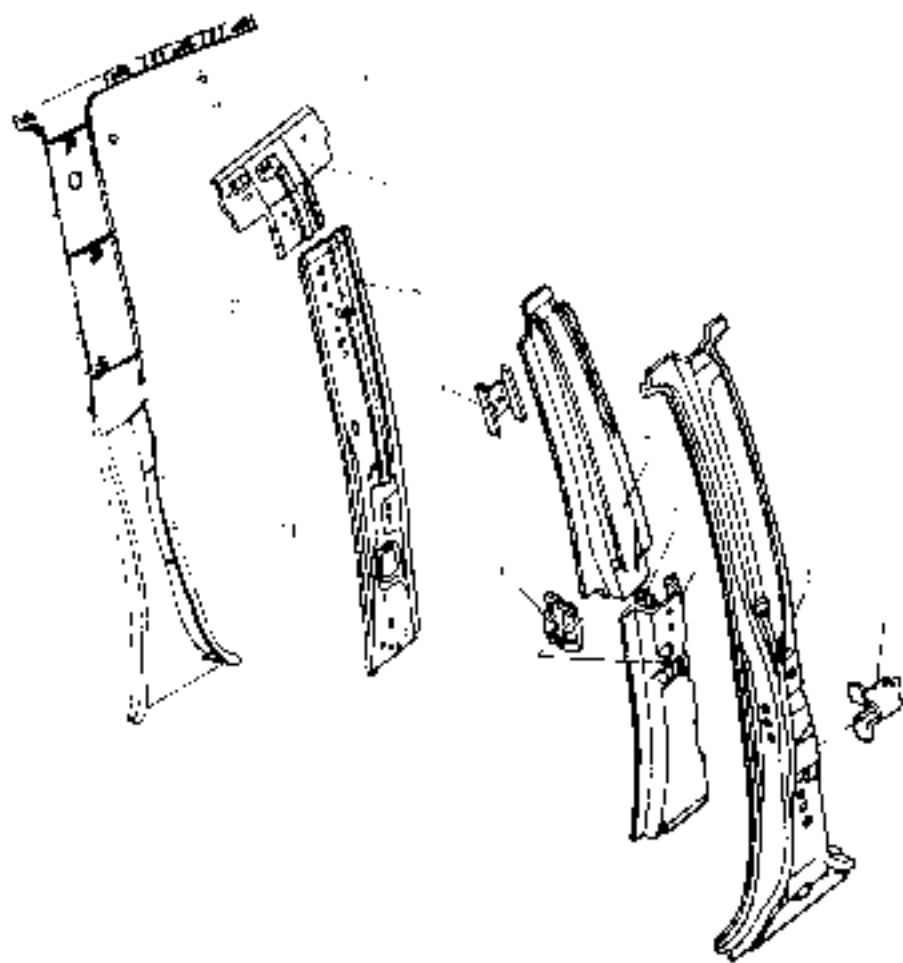

左中立柱 MID LEFT PILLAR

序号 S.N.	部件代码 PART CODE	部件名称 DESCRIPTION	部件规格 SPECIFICATION	用量 QTY	适用车型 VEHICLE MODEL	备注 RE-MARK
1	11-5490029	限位架支架 B	STOPPER BRACKET B	1		
2	11-5469010	左中立柱衬板	MID PILLAR OUTER PLATE, LH	1		
3	11-5469012	左中立柱加强梁	MID PILLAR LOWER REINFORCEMENT LH	1		
4	11-5409011	左中立柱铰链衬板	DOOR HINGE UPPER HINGE REINFORCEMENT LH	1		
5	11-5409011	左中立柱衬板衬板	MID PILLAR UPPER REINFORCEMENT LH	1		
6	20-8200071	卡子	CLIP	2		
7	11-5405032	左中立柱衬板	MID PILLAR UPPER INNER PLATE LH	1		
8	11-5405051	左中立柱内板衬板	MID PILLAR INNER PLATE ASSY LH	1		
9	11-5405051	左中立柱安全带衬板	MID PILLAR SEAT BELT SET PLATE LH	1		
10	11-5405053	门铰链衬板总成	DOOR LOCK REINFORCEMENT ASSY	1		
11	20-8200050	左中立柱装饰板(左)	MID PILLAR LOWER GARNISH LH	2		
12	20-8200070	左中立柱装饰板	MID PILLAR GARNISH, LH	1		
	11-5495044	螺母衬板总成	NUT PLATE ASSY	1		
	11-5495031	中立柱衬板	MID PILLAR RUBBER PLATE	1		
43	20-8200072	卡子	CLIP	3		

右中立柱 MID RIGHT PILLAR

序号 S.N.	部件代码 PART CODE	部件名称 DESCRIPTION	部件规格 SPECIFICATION	用量 QTY.	适用车型 VEHICLE MODEL	备注 RE-MARK
1	11-5401019	限位器支架R	STOPPER BRACKET-R	1		
2	11-5405020	右中立柱外板	MID PILLAR OUTER PLATE-RH	1		
3	11-5405022	右中立柱下加强筋	MID PILLAR LOWER REINFORCEMENT-RH	1		
4	11-5405021	右后门上铰链加强板	REAR DOOR UPPER HINGE REINFORCEMENT-RH	1		
5	11-5405021	右中立柱上加强板	MID PILLAR UPPER REINFORCEMENT-RH	1		
6	20-8200071	夹子	CLIP	4		
7	11-5405042	右中立柱上内板	MID PILLAR UPPER INNER PLATE- RH	1		
8	11-5405040	右中立柱内板总成	MID PILLAR INNER PLATE ASSY- RH	1		
9	11-5405061	右中立柱安全带固定板	MID PILLAR SEAT BELT SEC- URE PLATE-RH	1		
10	11-5405070	右门锁加强板总成	DOOR LOCK REINFORCEMENT ASSY	1		
11	20-8200060	中立柱下装饰板(右)	MID PILLAR LOWER GARNISH-RH	1		
12	20-8200050	右中立柱装饰板	MID PILLAR GARNISH-RH	1		
	11-5405044	脚垫板总成	SEAT PLATE ASSY	1		
	11-8200081	中立柱胶堵	MID PILLAR RUBBER PLUG	1		
13	20-8200073	夹子	CLIP	4		

后侧围内板 INNER QUARTER PANEL

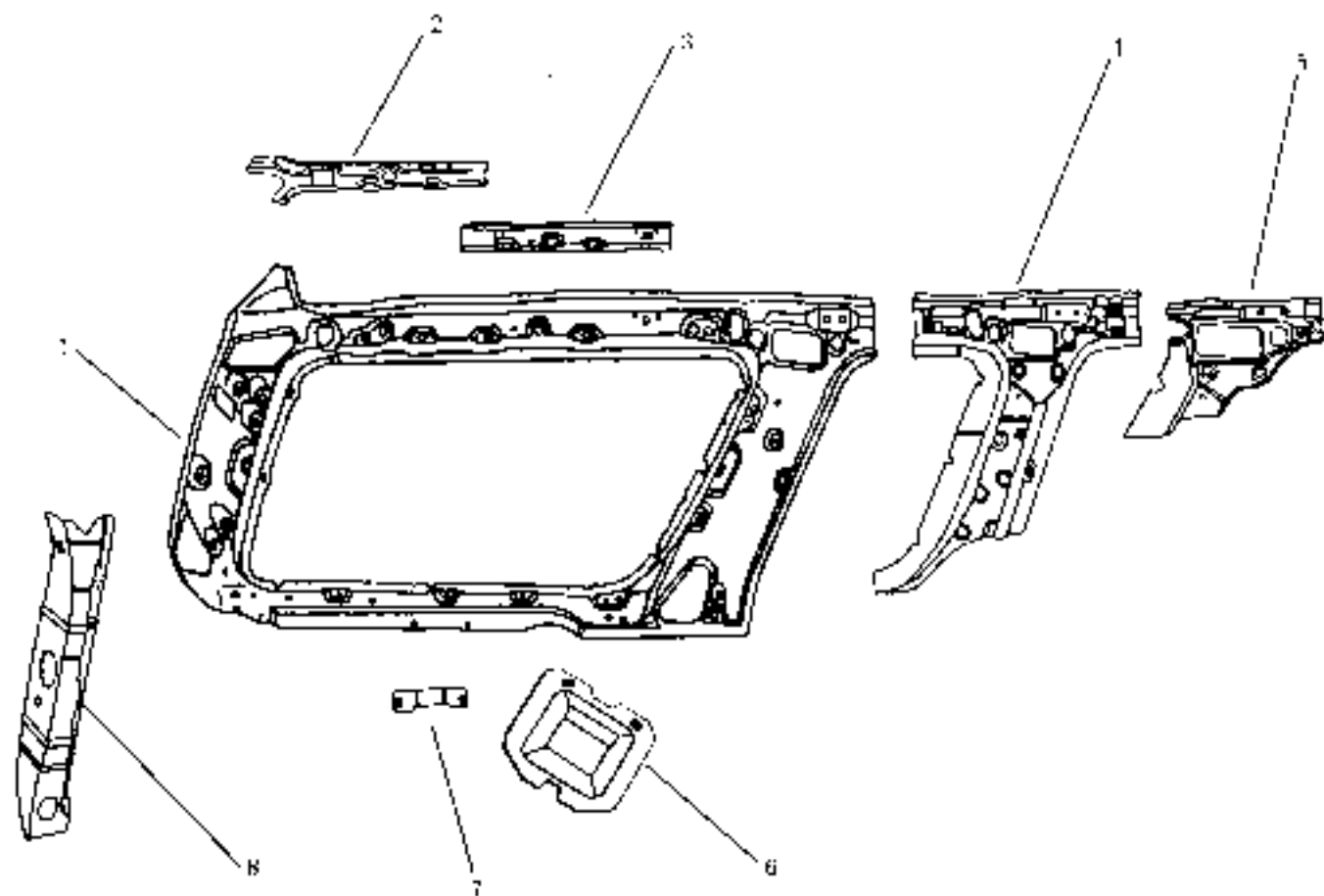

后侧围内板 INNER QUARTER PANEL

序号 S.N.	部件代码 PART CODE	部件名称 DESCRIPTION	部件规格 SPECIFICATION	用量 QTY	适用车型 VEHICLE MODEL	备注 REMARK
1	20-5601090	后侧内板(左)	INNER QUARTER PANEL LH	1		
	20-5601100	后侧内板(右)	INNER QUARTER PANEL RH	1		
2	20-5601091	后侧内板塑料(左)(左)	INNER PANEL PART 5LR	1		
	20-5601092	后侧内板塑料(左)(右)	INNER PANEL PART 5RH	1		
3	20-5601093	后侧内板塑料(右)(左)	INNER PANEL PART 6LH	1		
	20-5601094	后侧内板塑料(右)(右)	INNER PANEL PART 6RH	1		
4	20-5601095	后侧内板塑料(左)(左)	INNER PANEL PART 7LH	1		
	20-5601096	后侧内板塑料(左)(右)	INNER PANEL PART 7RH	1		
5	20-5601097	后侧内板塑料(右)(左)	INNER PANEL PART 8LH	1		
	20-5601098	后侧内板塑料(右)(右)	INNER PANEL PART 8RH	1		
6	20-4212050	后侧围合页防冲罩	REAR SIDE BULB COVER	2		
7	20-5601099	后侧内板塑料(左)(左)	INNER PANEL PART 6LR	1		
	20-5601102	后侧内板塑料(左)(右)	INNER PANEL PART 6RH	1		
8	20-5601100	后侧内板塑料(左)(左)	INNER PANEL PART 2LH	1		
	20-5601104	后侧内板塑料(左)(右)	INNER PANEL PART 2RH	1		

后侧围外板 OUTER QUARTER PANEL

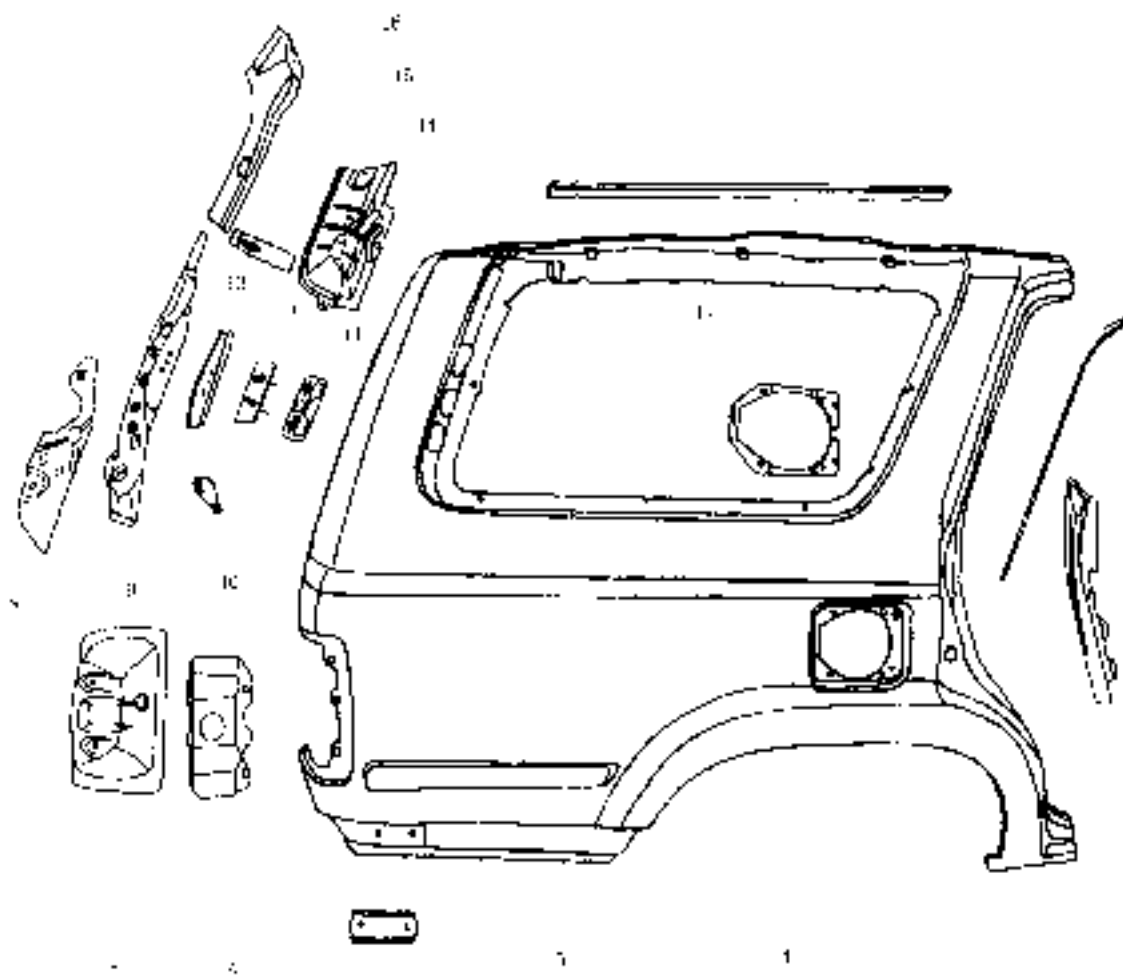

后侧围外板 OUTER QUARTER PANEL

序号 SN	部件代码 PART CODE	部件名称 DESCRIPTION	部件规格 SPECIFICATION	用量 QTY	适用车型 VEHICLE MODEL	备注 REMARK
1	20-560111	后侧围顶流水槽 (左)	QUARTER ROOF WATER GROOVE LH	1		
	20-560112	后侧围顶流水槽 (右)	QUARTER ROOF WATER GROOVE RH	1		
2	20-560113	后门侧流水槽 (左)	REAR DOOR SIDE GROOVE LH	1		
	20-560114	后门侧流水槽 (右)	REAR DOOR SIDE GROOVE RH	1		
3	20-560115	后侧围外板加强 (左)	QUARTER OUTER PANEL REINFORCEMENT LH	1		
	20-560116	后侧围外板加强 (右)	QUARTER OUTER PANEL REINFORCEMENT RH	1		
4	20-560118	后侧围外板 (左)	QUARTER OUTER PANEL LH	1		
	20-560119	后侧围外板 (右)	QUARTER OUTER PANEL RH	1		
5	20-560119	后轮翼配衬 (左)	REAR WHEEL ARCH PART-LH	2		
6	20-560119	后侧围外板后下端配衬 (2) (左)	QUARTER OUTER PANEL REAR LOWER PART-C2, LH	1		
	20-560120	后侧围外板后下端配衬 (2) (右)	QUARTER OUTER PANEL REAR LOWER PART-C2, RH	1		
7	20-560121	后侧围外板后下端配衬 (1) (左)	QUARTER OUTER PANEL REAR LOWER PART-C1, LH	1		
	20-560122	后侧围外板后下端配衬 (1) (右)	QUARTER OUTER PANEL REAR LOWER PART-C1, RH	1		

后侧国外板 OUTER QUARTER PANEL

序号 SN	部件代码 PART CODE	部件名称 DESCRIPTION	部件规格 SPECIFICATION	用量 QTY	适用车型 VEHICLE MODEL	备注 REMARK
8	20-5601121	后侧外板后下端配件 C3 (左)	QUARTER OUTER PANEL REAR LOWER PART-C3, LH	1		
9	20-5601124	后侧外板后下端配件 C3 (右)	QUARTER OUTER PANEL REAR LOWER PART-C3, RH	1		
9	20-5601125	后侧外板后下端 (左)	QUARTER OUTER PANEL REAR LOWER REINFORCEMENT, LH	1		
	20-5601126	后侧外板后下端 (右)	QUARTER OUTER PANEL REAR LOWER REINFORCEMENT, RH	1		
10	20-5601127	后侧外板后下端配件 C4 (左)	QUARTER OUTER PANEL REAR LOWER PART-C4, LH	1		
	20-5601128	后侧外板后下端配件 C4 (右)	QUARTER OUTER PANEL REAR LOWER PART-C4, RH	1		
11	20-5601129	后侧外板后下端配件 C6	QUARTER OUTER PANEL REAR LOWER PART-C6	4		
12	20-5601131	门锁螺母垫	DOOR LOCK NUT PLATE	4		
13	20-5601133	后侧外板后下端配件 C5 (左)	QUARTER OUTER PANEL REAR LOWER PART-C5, LH	1		
	20-5601134	后侧外板后下端配件 C5 (右)	QUARTER OUTER PANEL REAR LOWER PART-C5, RH	1		
14	20-5601135	后侧外板尾端 (左)	QUARTER OUTER PANEL REAR END PART, LH	1		
	20-5601136	后侧外板尾端 (右)	QUARTER OUTER PANEL REAR END PART, RH	1		

后侧围外板 OUTER QUARTER PANEL

序号 S.N.	部件代码 PART CODE	部件名称 DESCRIPTION	部件规格 SPECIFICATION	用量 QTY	适用车型 VEHICLE MODEL	备注 REMARK
15	20-5601137	后侧围外板后侧零件（左）	QUARTER OUTER PANEL REAR LH PART L	1		
	20-5601138	后侧围外板后侧零件（右）	QUARTER OUTER PANEL REAR RH PART RH	1		
16	20-5601141	后侧围外板后侧连接板（左）	QUARTER OUTER PANEL REAR UPPER CONNECTING PLATE L	1		
	20-5601142	后侧围外板后侧连接板（右）	QUARTER OUTER PANEL REAR UPPER CONNECTING PLATE RH	1		
17	20-5601139	螺栓	BOLT	1		

外负备胎右后侧围总成（二） SPARE TIRE RIGHT STAY(2)

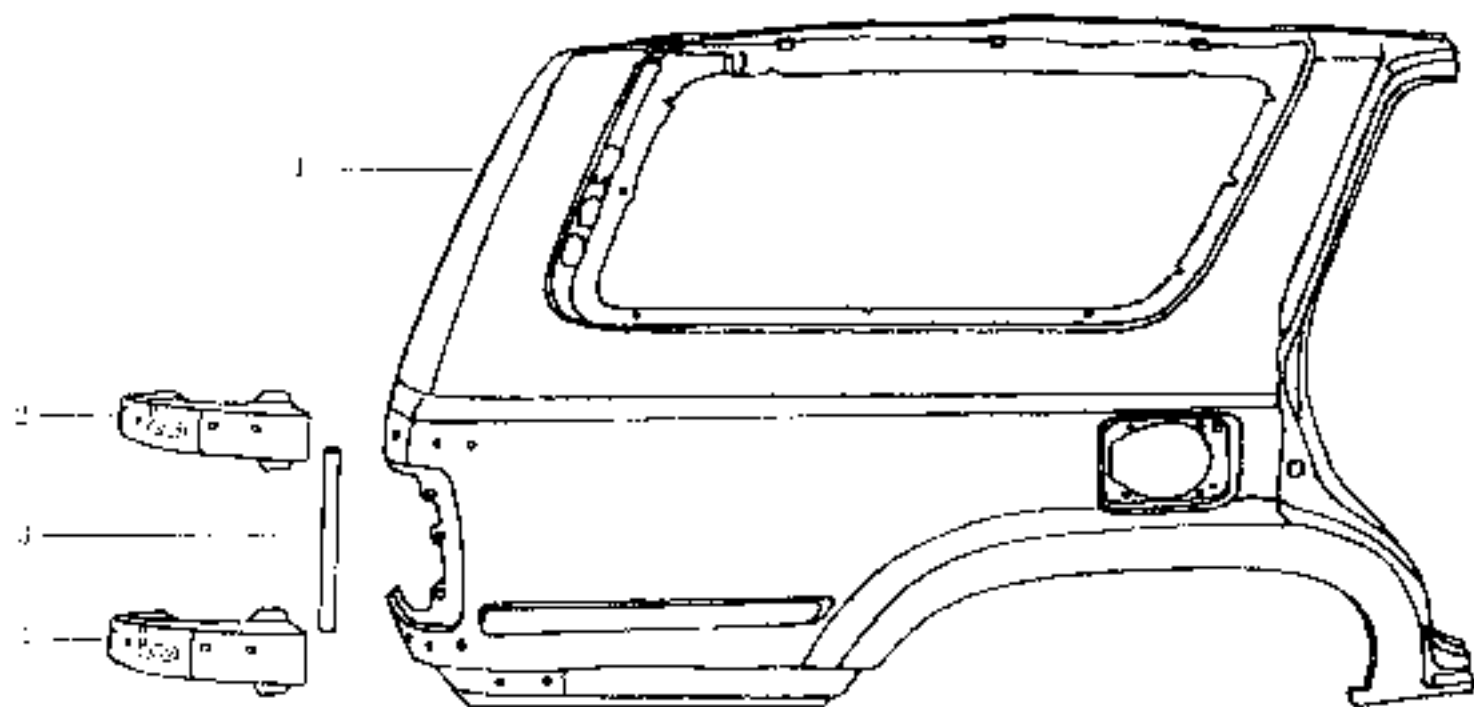

外负备胎右后侧围总成 SPARE TIRE RIGHT STAY(2)

序号 SN	部件代码 PART CODE	部件名称 DESCRIPTION	部件规格 SPECIFICATION	用量 QTY	适用车型 VEHICLE MODEL	备注 REMARK
1	20-5601130A	外负备胎右后侧围外板总 成	SPARE TIRE RIGHT SETTING PANEL ASSE	1		
2	20-5601143	上加强件分总成	UPPER SPARE TIRE STAY	1		
3	20-5601144	连接管	CONNECTING TUBE	1		
4	20-5601145	下加强件分总成	LOWER SPARE TIRE STAY	1		

側窗玻璃及膠條 QUARTER SIDE WINDOW GLASS & RUBBER STRIP

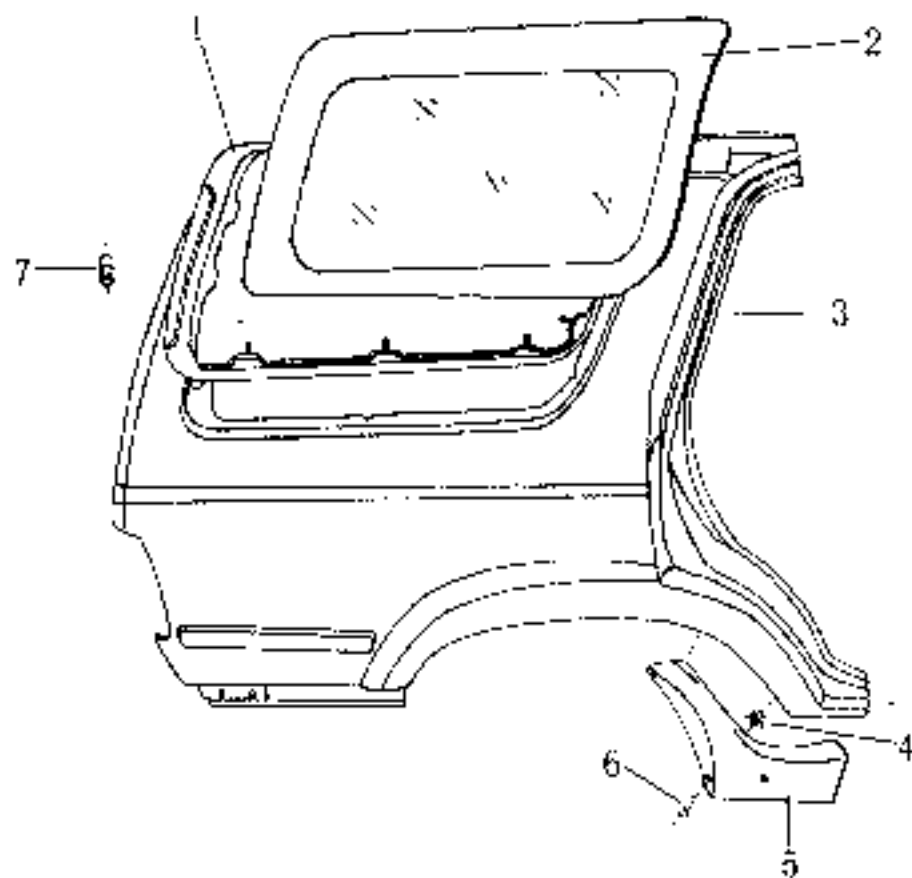

侧窗玻璃及胶条 QUARTER SIDE WINDOW GLASS & RUBBER STRIP

序号 S.N.	部件代码 PART CODE	部件名称 DESCRIPTION	部件规格 SPECIFICATION	用量 QTY	试用车型 VEHICLE MODEL	备注 REMARK
1	20-5403043	左侧窗玻璃胶条	QUARTER SIDE WINDOW GLASS RUBBER STRIP, LH	1		
	20-5403044	右侧窗玻璃胶条	QUARTER SIDE WINDOW GLASS RUBBER STRIP, RH	1		
2	20-5403045	左侧面玻璃	QUARTER SIDE WINDOW GLASS, LH	1		
	20-5403046	右侧面玻璃	QUARTER SIDE WINDOW GLASS, RH	1		
3	20-5601120	右门侧窗内饰总成	QUARTER QUARTER PANEL ASSY, RH	1		
	20-5601110	左门侧窗内饰总成	QUARTER QUARTER PANEL ASSY, LH	1		
4	20-5602024	螺栓	BOLT	6		
5	20-5602025	左侧装饰盖	WHEEL OPENING GARNISH, LH	1		
	20-5602026	右侧装饰盖	WHEEL OPENING GARNISH, RH	1		
6	20-5503027	自攻螺钉	SELF-CAPPING SCREW	4		
7	20-5503028	固定螺母	SET SCREW	5		

后侧围装饰板 QUARTER PANEL TRIM BOARD

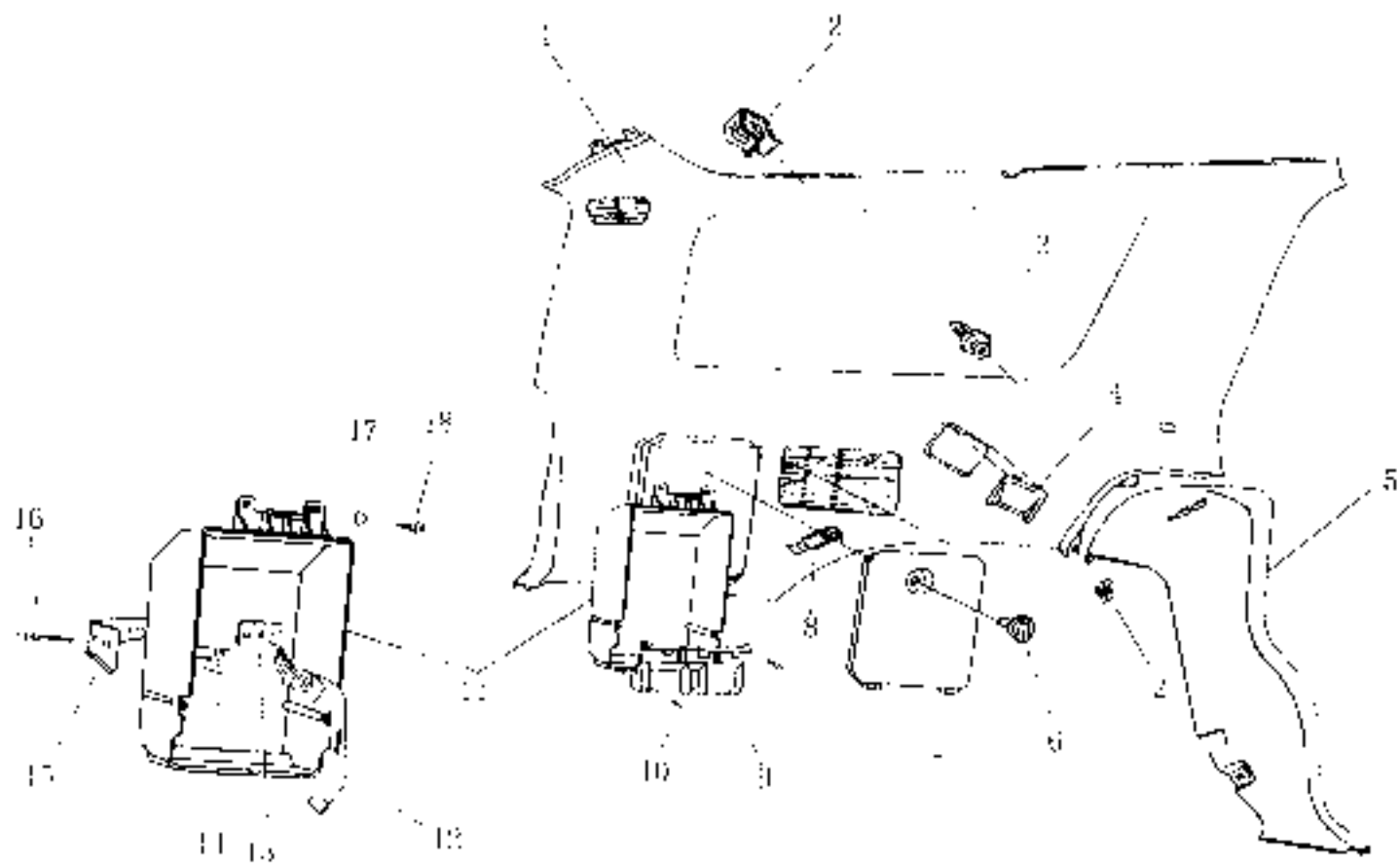

后侧围装饰板 QUARTER PANEL TRIM BOARD

序号 SN	部件代码 PART CODE	部件名称 DESCRIPTION	部件规格 SPECIFICATION	用量 QTY	适用车型 VEHICLE MODEL	备注 REMARK
1	20-5602010	左侧围装饰板（左）	QUARTER PANEL TRIM BOARD(L)	1		
	20-5602020	右侧围装饰板（右）	QUARTER PANEL TRIM BOARD(R)	1		
2	20-5602041	后侧围张紧带扣	QUARTER PANEL FASTENER	4		
3	20-5602042	后侧围张紧带扣	EXPANSION FASTENER	10		
4	20-5212057	安全带盖	SEAT BELT CAP	2		
5	11-5602061	后立柱下装饰板（左）	REAR PILLAR LOWER GARNISH(L)	1		
	11-5602062	后立柱下装饰板（右）	REAR PILLAR LOWER GARNISH(R)	1		
6	20-5602013	杂物盒盖开关	GLOVE BOX DOOR SWITCH	2		
7	20-5602014	杂物盒盖	GLOVE BOX DOOR	2		
8	20-5602015	开关铁片	SWITCH IRON PIECE	1		
9	20-5602016	杂物盒侧盖	GLOVE BOX SIDE COVER	2		
10	Q2714216	自攻螺钉	SELF-TAPPING SCREW	5		
11	20-5602017	杂物盒	GLOVE BOX	2		
12	20-5602018	杂物盒带	GLOVE BOX BELT	1		
13	20-5602019	杂物盒带固定座	GLOVE BOX BELT HOLDER	1		
14	20-5602021	杂物盒带扣座	GLOVE BOX BELT BUCKLE	1		
15	20-5602022	杂物盒加强铁板	GLOVE BOX REINFORCEMENT	1		
16	20-5602023	铆钉	RIVET	1	φ5	
17	Q30206	垫片冲圈	PLAIN WASHER	2	φ6	
18	Q2716319	自攻螺钉	SELF-TAPPING SCREW	2		

加油口附件及挡泥板 FUEL FILLER & MUDGUARD

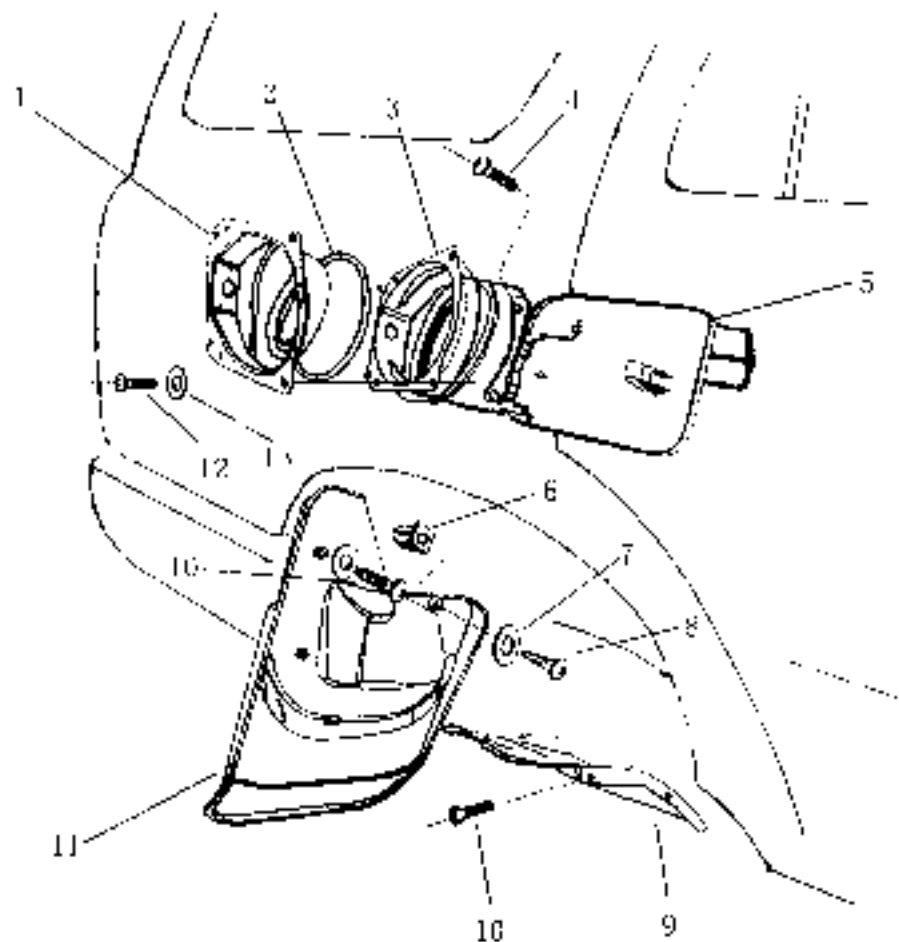

加油口附件及挡泥板 FUEL FILLER & MUDGUARD

序号 S.N.	部件代码 PART CODE	部件名称 DESCRIPTION	部件规格 SPECIFICATION	用量 QTY	适用车型 VEHICLE MODEL	备注 REMARK
1	20-5601146	燃油口盖	FUEL FILLER HOOD/DFR	1		
2	20-5601147	弹性橡胶	TENSION RING	1		
3	20-5601145	燃油口胶套	FUEL FILLER SLEEVE	1		
4	4J2140612	十字沉头螺钉	SCREW	M6×12	4	
5	20-5461061	燃油口	FUEL TANK DOOR	1		
6	20-8511015	螺栓	EASENER	1.7		
7	4J00206	平垫圈	PLAIN WASHER	φ6	3	
8	4J2716319	自攻螺钉	SELF-TAPPING SCREW		2	
9	20-51603149	燃油口胶管护板	FUEL TANK HOSE SHIELD	1		
10	Q2140616	十字沉头螺钉	SCREW		4	
11	20-8511013	后挡泥板胶套	REAR WHEEL MUDGUARD G1	1		
	20-8511012	后挡泥板胶套	REAR WHEEL MUDGUARD G2	1		
12	Q2140516	十字沉头螺钉	SCREW	M5×16	4	
13	Q49205	平垫圈	PLAIN WASHER	φ5	4	

油箱门操纵系统 FUEL FILLER DOOR CONTROL

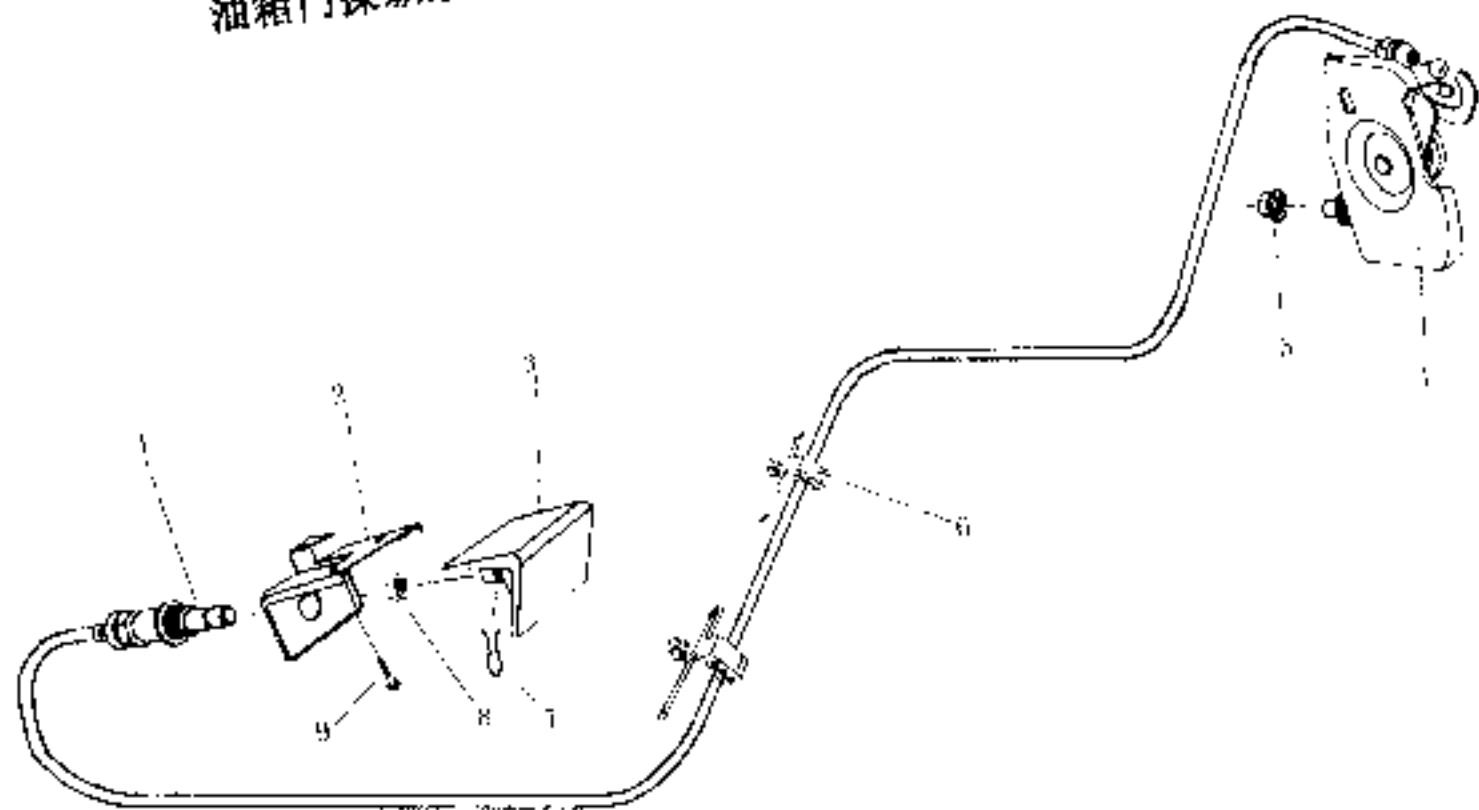

每天进步一点点

油箱门操纵系统 FUEL FILLER DOOR CONTROL

序号 S/N	部件代码 PART CODE	部件名称 DESCRIPTION	部件规格 SPECIFICATION	用量 QTY	适用车型 VEHICLE MODEL	备注 REMARK
1	20-1100040	油箱门拉线	FUEL TANK DOOR CABLE	1		
2	20-5305071	拉线扣卡支架	CABLE HANDLE BRACKET	1		
3	20-5305070	油箱门拉线扣手	FUEL TANK DOOR CABLE HANDLE	1		
4	20-1100030	油箱门锁	FUEL TANK DOOR LOCK	1		
5	20-1100031	锁紧螺母	LOCK NUT	1		
6	20-1100032	卡线卡扣	CABLE FASTENER	1		
7	20-5305072	拉线扣手	CLIP	1		
8	QJ241810	螺母	NUT	1	M10X1.25	
9	QJ2714620	自攻螺钉	SELF-DRILLING SCREW	2		

左側圍上下梁 LEFT DOOR UPPER & LOWER RAIL.

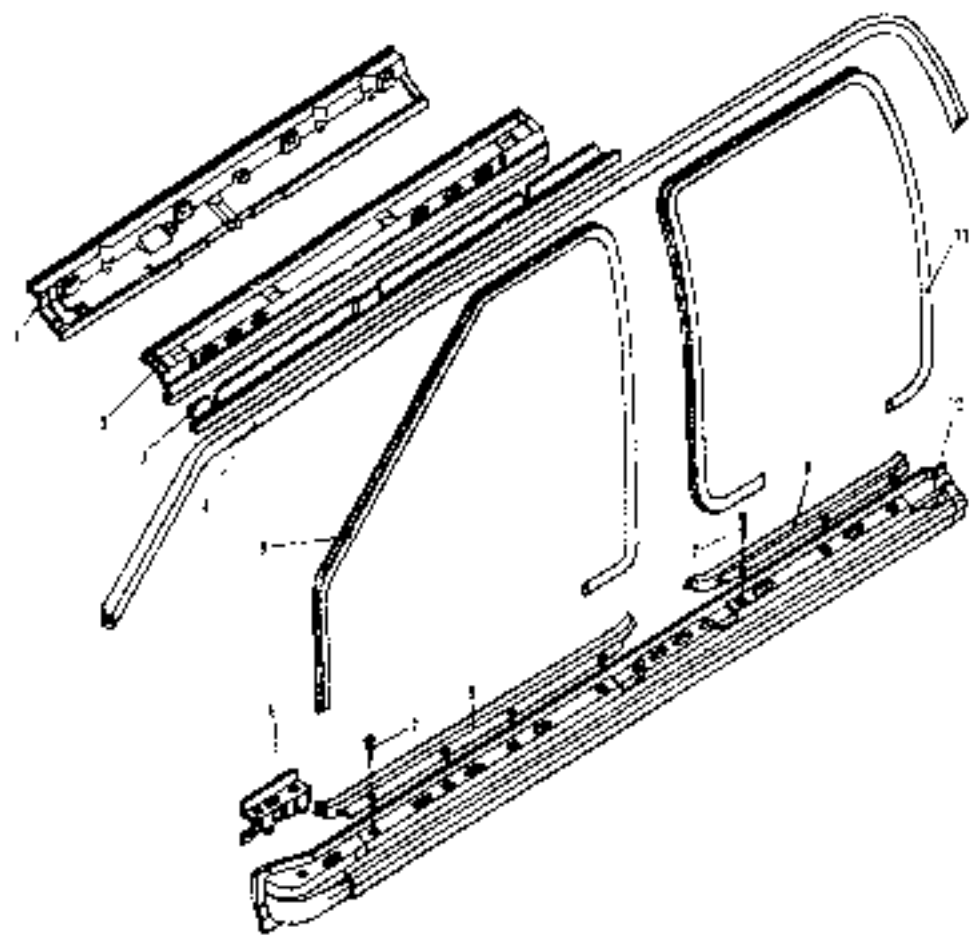

左侧围上下梁 LEFT DOOR UPPER & LOWER RAIL

序号 S-N	部件代码 PART CODE	部件名称 DESCRIPTION	部件规格 SPECIFICATION	用量 QTY	适用车型 VEHICLE MODEL	备注 REMARK
1	20-5401121	左门门梁内板	DOOR UPPER RAIL INNER PLATE, LH	1		
2	20-5401123	左门门梁外板	DOOR UPPER RAIL OUTER PLATE, LH	1		
3	20-5401125	左门流水槽	WATER CHANNEL, LH	1		
4	20-5401141	左门槽胶条	WATER CHANNEL RUBBER STRIP	4		
5	20-5401142	前车门U形卡条	FRONT DOOR U-STRIP	1		
6	11-5001127	左门框外板加强板	SCUFF PLATE OUTER PLATE REINFORCEMENT, LH	1		
7	Q2714816	自攻螺钉	SELF TAPPING SCREW	2	STKJ-16	
8	20-5401131	前门密封橡胶(左)	FRONT DOOR SCUFF PLATE GARNISH, LH	1		
9	20-5401133	后门密封橡胶(左)	REAR DOOR SCUFF PLATE GARNISH, LH	1		
10	20-5401135	左门密封板	SCUFF PLATE OUTSIDE PLATE, LH	1		
11	20-5401143	左门U形卡条	REAR DOOR U-STRIP	1		

右侧围上下梁 RIGHT DOOR UPPER & LOWER RAIL

序号 S.N.	部件代码 PART CODE	部件名称 DESCRIPTION	部件规格 SPECIFICATION	用量 QTY	适用车型 VEHICLE MODEL	备注 REMARK
1	20-540122	右门上梁内板	DOOR UPPER RAIL INNER PLATE, RH	1		
2	20-540124	右门上梁外板	DOOR UPPER RAIL OUTER PLATE,RH	1		
3	20-540126	右侧的水槽	WATER CHANNEL,RH	1		
4	20-540184	水连接胶条	WATER CHANNEL RUBBER STRIP,RH	1		
5	20-540142	后车门C形条	C-STRIP	1		
6	12-540128	右门围外板加强板	SCUFF PLATE OUTER PLATE REINFORCEMENT,RH	1		
7	Q2714836	自攻螺钉	SELF-TAPPING SCREW	7	ST4.8L-16	
8	20-540132	前门围装饰板(右)	FRONT DOOR SCUFF PLATE GARNISH,RH	1		
9	20-540134	后门围装饰板(右)	REAR DOOR SCUFF PLATE GARNISH,RH	1		
10	20-540136	右门围外板	SCUFF PLATE OUTER PLATE,RH	1		
11	20-540143	后车门C形条	REAR DOOR C-STRIP	1		

顶盖总成 ROOF PANEL

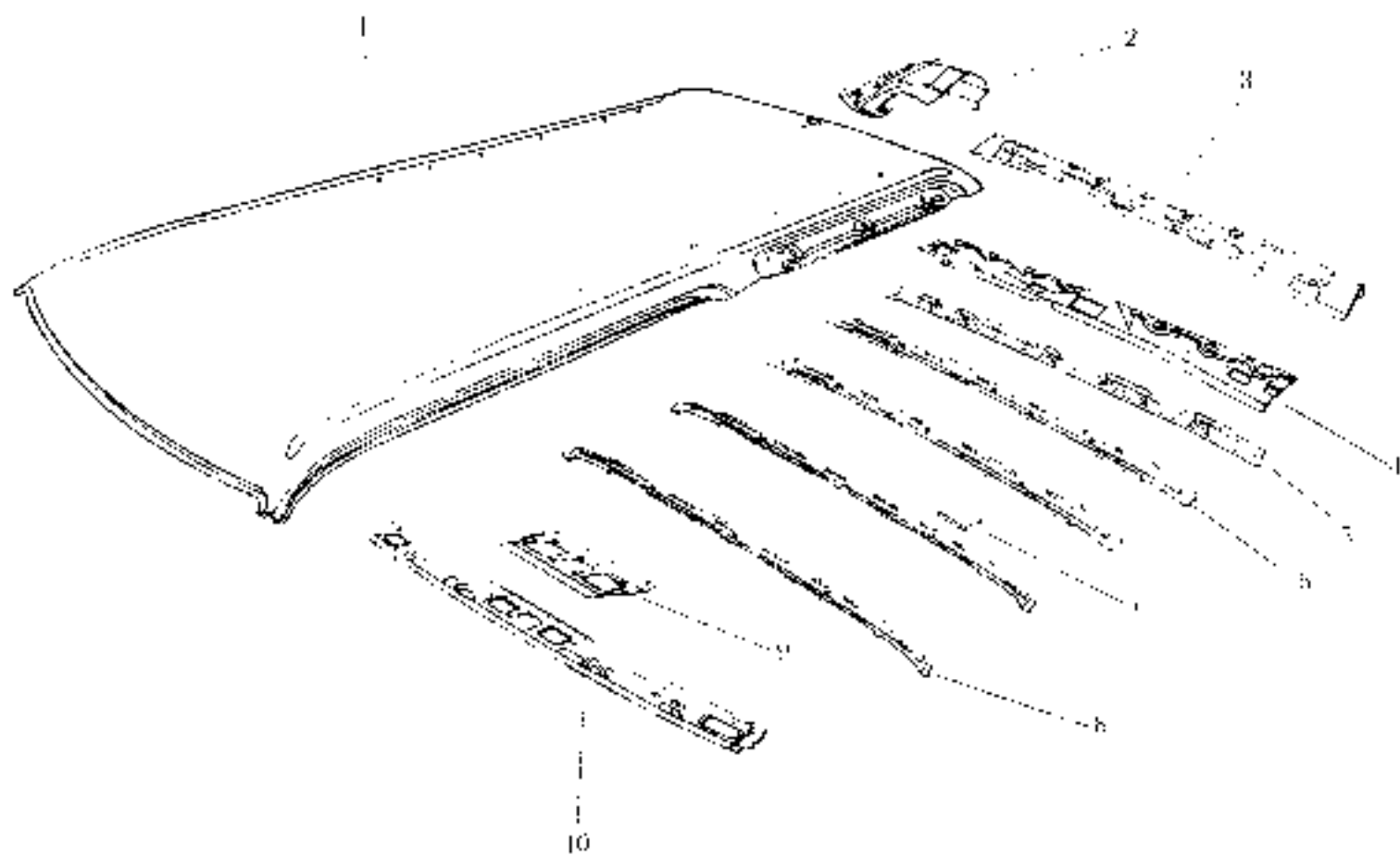

顶盖总成 ROOF PANEL

序号 S/N	部件代码 PART CODE	部件名称 DESCRIPTION	部件规格 SPECIFICATION	用量 QTY	适用车型 VEHICLE MODEL	备注 REMARK
1	20-5701001	顶盖	ROOF PANEL	1		
2	20-5701023	顶盖第五横梁总成(右)	ROOF PANEL NO.5 CROSS MEMBER RHS/RLH	1		
	20-5701024	顶盖第五横梁总成(左)	ROOF PANEL NO.5 CROSS MEMBER RHS/LLH	1		
3	20-5701025	顶盖第五横梁外板	ROOF PANEL NO.5 CROSS MEMBER OUTER PANEL	1		
4	20-5701026	顶盖第五横梁内板	ROOF PANEL NO.5 CROSS MEMBER INNER PANEL	1		
5	20-5701027	顶盖第四横梁	ROOF PANEL NO.4 CROSS MEMBER	1		
6	20-5701028	顶盖第三横梁	ROOF PANEL NO.3 CROSS MEMBER	2		
7	11-5701022	衬垫胶片	USHION	26		
8	11-5701021	顶盖第二横梁	ROOF PANEL NO.2 CROSS MEMBER	2		
9	16-57-0016	顶盖第一横梁加强板	ROOF PANEL NO.1 CROSS MEMBER REINFORCEMENT	1		
10	11-57-0016	顶盖第一横梁	ROOF PANEL NO.1 CROSS MEMBER	1		

顶蓬及附件 ROOF HEADLINING

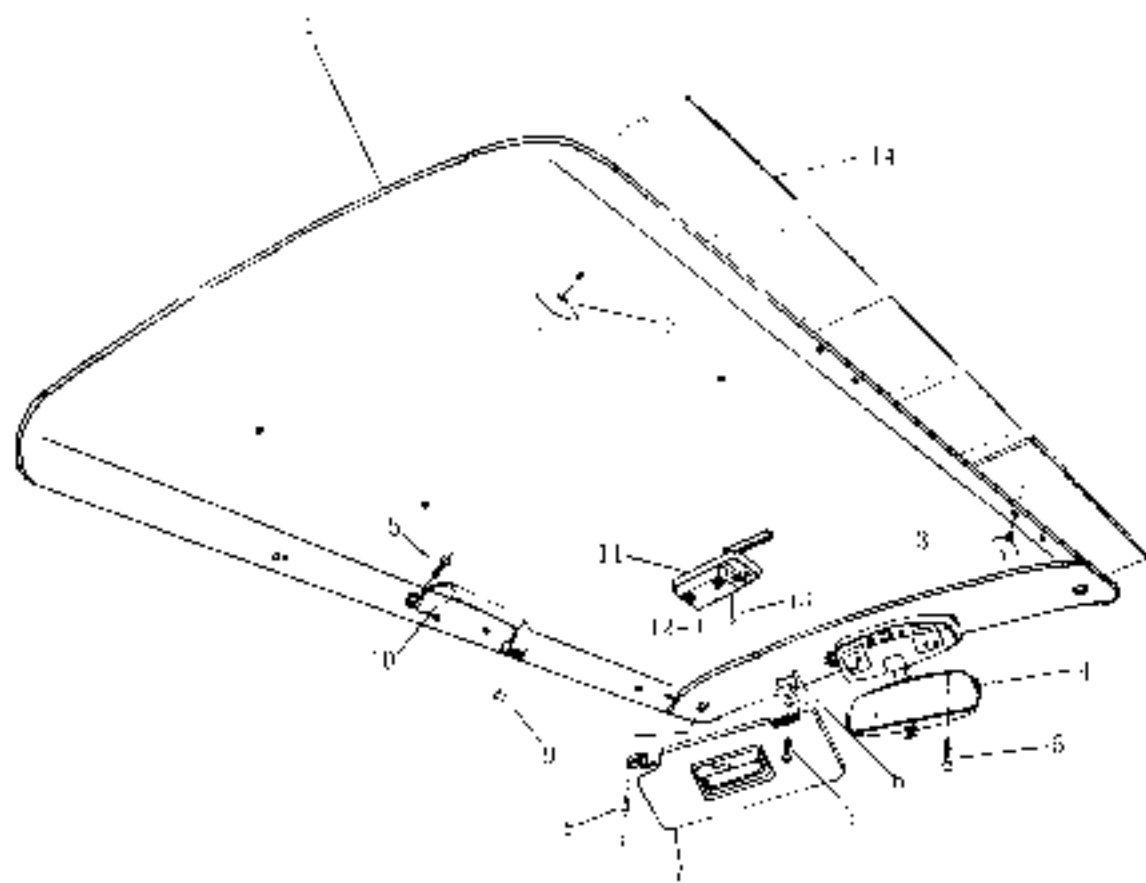

顶蓬及附件 ROOF HEADLINING

序号 SN	部件代码 PART CODE	部件名称 DESCRIPTION	部件规格 SPECIFICATION	用量 QTY.	适用车型 VEHICLE MODEL	备注 REMARK
1	20-5762010	造型顶蓬	SHAPED ROOF HEADLINING	1		
2	20-8402053	塑料	PLASTIC FASTENER	4		
3	20-3716021	塑料	PLASTIC FASTENER	2		
4	20-8204010	内后视镜总成	INSIDE REAR VIEW MIRROR ASSY	1		
5	Q2340616	十字型头螺钉	SCREW	12		
6	11-8240013	挂钩	HOOK	2		
7	20-8204020	遮阳板总成(左)	SUN SHADE ASSY LH	1		
	20-8204030	遮阳板总成(右)	SUN SHADE ASSY RH	1		
8	Q2714010	螺钉	SCREW	4		
9	20-5702034	螺钉装饰盖	SCREW GARNISH	6		
10	20-5702040	左门扶手总成	ASSISTANT GRIP ASSY	3		
	20-5702040A	右门扶手总成	ASSISTANT GRIP ASSY	3		右倒车
11	20-3714050	前顶灯	FRONT ROOF LAMP	1		
12	Q2714236	螺钉	SCREW	2		
13	Q2735536	螺钉	SCREW	2		
14	20-5700014	后部顶篷隔热层	REAR ROOF HEAT INSULATING LAYER	1		
	20-5700015	中部顶篷隔热层	MID REAR ROOF HEAT INSULATING LAYER	2		
	20-5710012	中部顶篷隔热层	MID FRONT HEAT INSULATING LAYER	1		
	20-5710011	前部顶篷隔热层	FRONT HEAT INSULATING LAYER	1		

行李架总成 LUGGAGE RACK

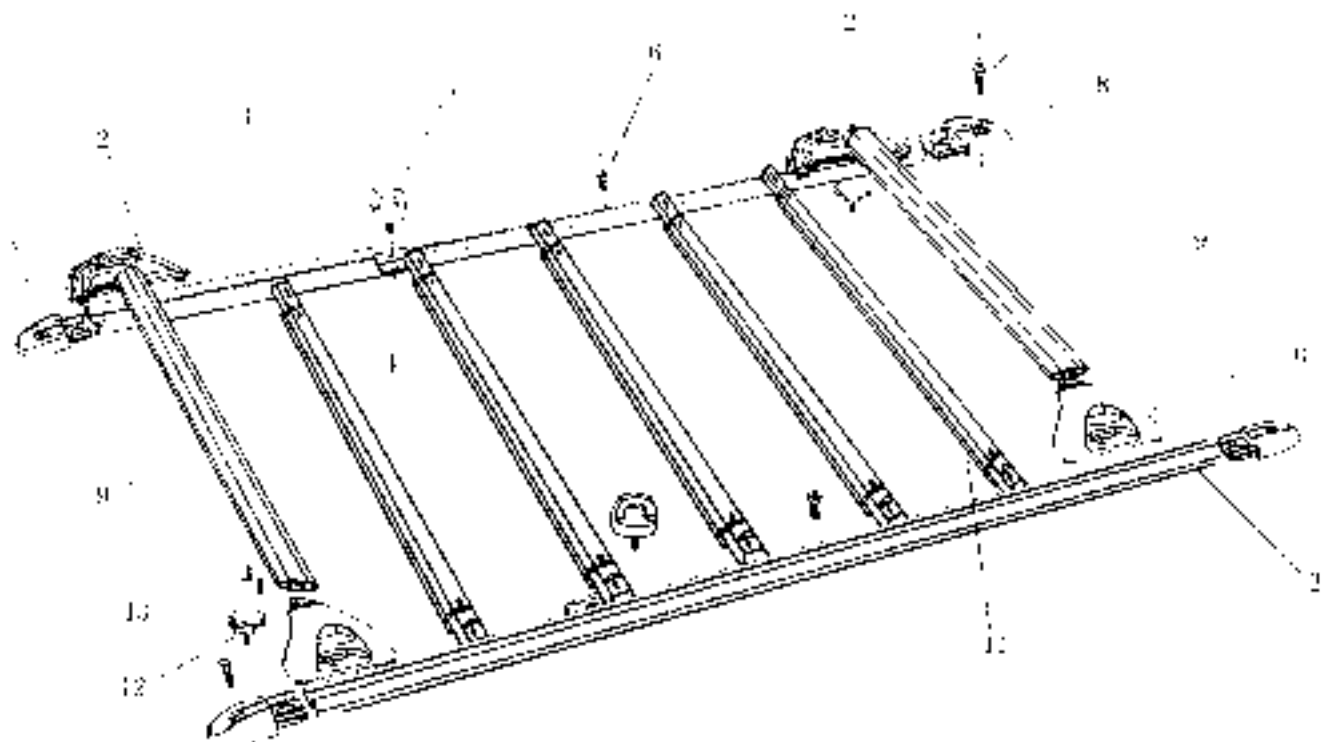

行李架总成 LUGGAGE RACK

序号 S.N.	部件代码 PART CODE	部件名称 DESCRIPTION	部件规格 SPECIFICATION	用量 QTY	适用车型 VEHICLE MODEL	备注 REMARK
	20-5709016	行李架总成	LUGGAGE RACK ASSY	1		
1	20-5709015	固定座(左)	MOUNTING SEAT LH	2		
2	20-5709017	固定支架(左)	MOUNTING BRACKET LH	2		
3	20-5709019	侧梁	SIDE RAIL	2		
4	20-5709021	滑块	SLIDE BLOCK	10		
5	20-5709022	滑块限位	SLIDE BLOCK LIMIT	10		
6	Q2540609	十字盘头螺钉	SCRW	10		
7	Q2140612	十字盘头螺钉	SCRW	4		
8	20-5709016	固定座(右)	MOUNTING SEAT RH	2		
9	20-5709023	横梁(左)	NO.1 CROSS MEMBER	2		
10	20-5709018	固定支架(右)	MOUNTING BRACKET RH	2		
11	20-5709024	纵梁(左)	NO.2 SHIF BAR	5		
12	20-5709025	2条固定限位	HITCH/KEE MOUNTING BUTTON	4		
13	Q2540412	十字盘头螺钉	SCRW	8		

前保险杠 (一) FRONT BUMPER(1)

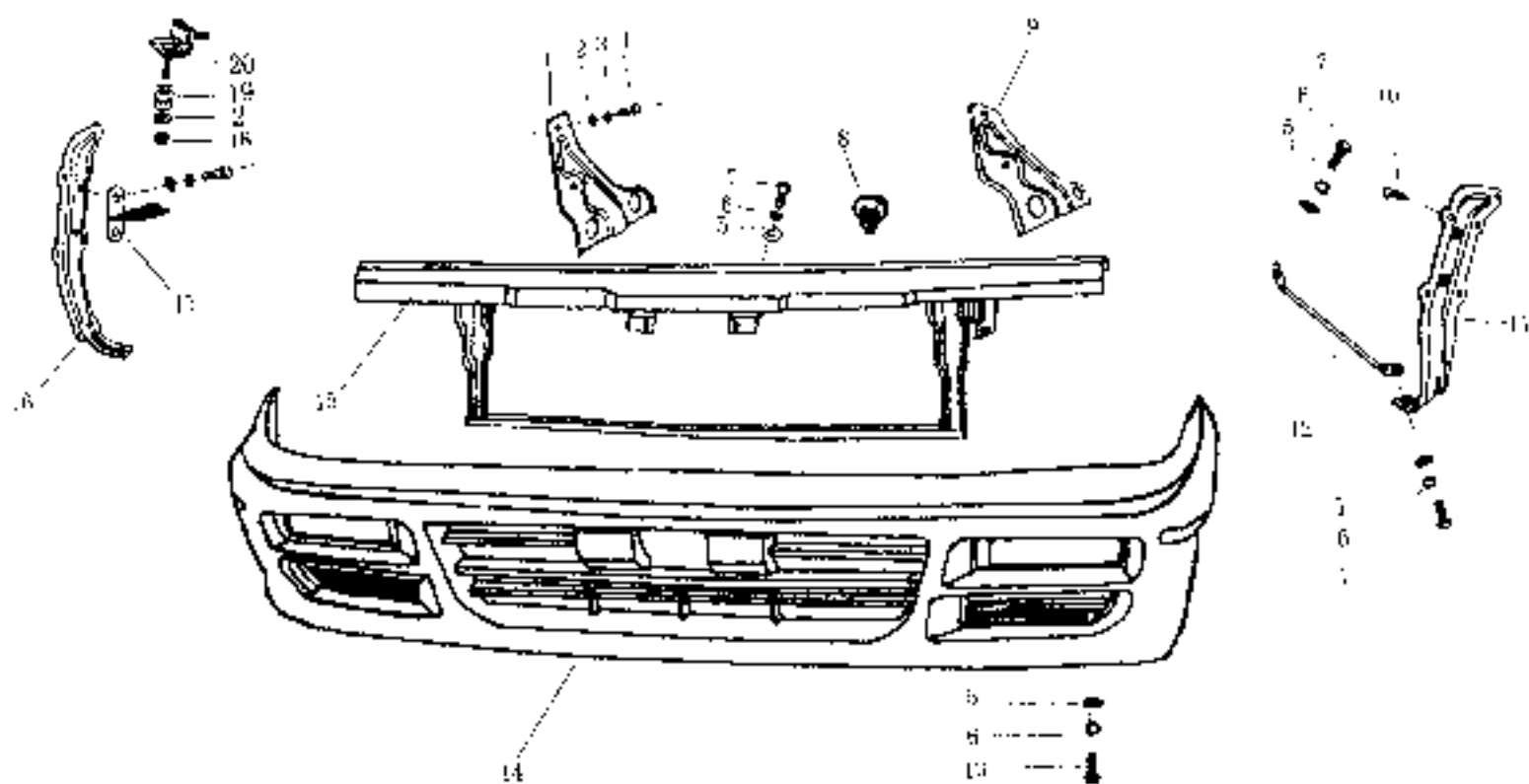

前保险杠（一） FRONT BUMPER(1)

序号 SN	部件代码 PART CODE	部件名称 DESCRIPTION	部件规格 SPECIFICATION	用量 QTY	适用车型 VEHICLE MODEL	备注 REMARK
	20-2803060	前保险杠总成	FRONT BUMPER ASSY	1		
1	20-2803062	支架零件体（左）	BRACKET SUPPLEMENT(L)	1		
2	Q40308	大平垫圈	PLAIN WASHER	10	Φ8	
3	Q40309	弹簧垫圈	SPRING WASHER	8	Φ8	
4	Q15080520	螺栓	BOLT	8	M6×20	
5	Q40206	大平垫圈	PLAIN WASHER		Φ6	
6	Q40306	弹簧垫圈	SPRING WASHER		Φ6	
7	Q15080616	螺栓	BOLT		M6×16	
8	20-2803067	支架固定扣	BRACKET FASTENER	3		
9	20-2803061	支架零件体（右）	BRACKET SUPPLEMENT(R)	3		
10	Q2714023	自攻螺钉	SELF-LAPPING SCREW	8		
11	20-2803063	前保险杠加强板（左）	BU MPER REINFORCEMENT(L)	1		
12	20-2803068	前保险杠侧支撑	FRONT BUMPER SIDE SUPPORTING	2		
13	Q15080620	螺栓	BOLT		M6×20	
14	20-2803070	前保险杠饰罩	FRONT BUMPER FINISH	2		
15	20-2803080	前保险杠本体	FRONT BUMPER BODY	2		
16	20-2803064	前保险杠加强板（右）	BU MPER REINFORCEMENT(R)	1		
17	20-2803065	托架支架（右）	HOLDER BRACKET(R)	1		
18	Q401008	螺母	NUT	2	M8	
19	11-2803033	胶套	RUBBER SLEEVE	2		
20	11-2803034	托架	HOLDER	2		

前保险杠（二） FRONT BUMPER(2)

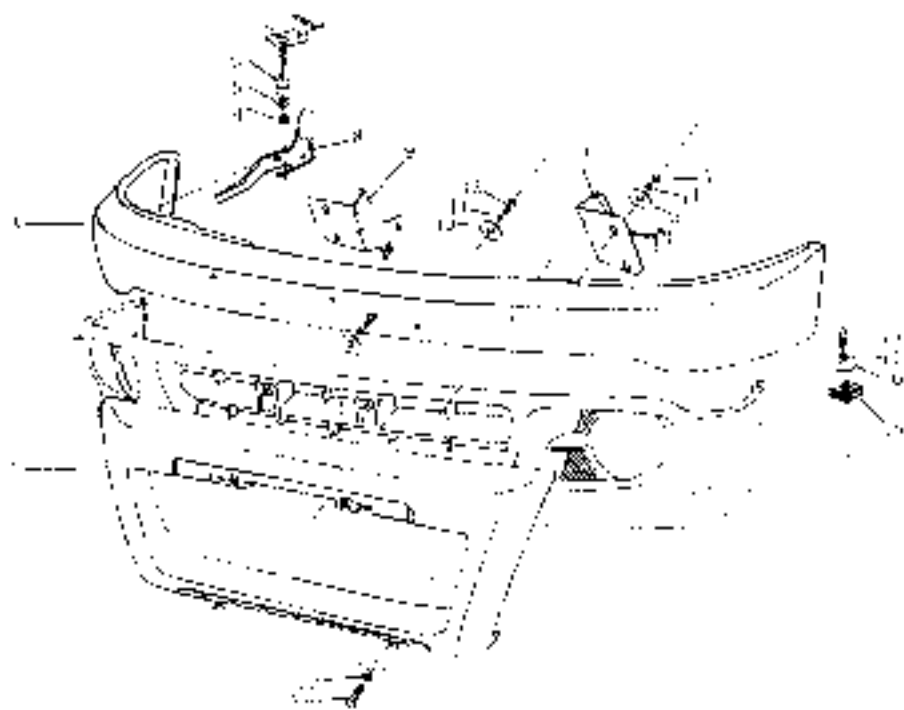

前保险杠（二） FRONT BUMPER(2)

序号 SN	部件代码 PART CODE	部件名称 DESCRIPTION	部件规格 SPECIFICATION	用量 QTY	适用车型 VEHICLE MODEL	备注 REMARK
	20-280J040H	前保险杠总成	FRONT BUMPER ASSY	1		200J 款
1	20-280J030	前护杠	FRONT BUMPER GUARD	1		200J 款
2	20-280J040	前保险杠下衬	LOWER BUMPER	1		200J 款
3	20-280J050	前保险杠上衬	UPPER BUMPER	1		
4	Q340808	螺母	NUT	4	M8	
5	Q40208	太平垫圈	PLAIN WASHER	4	Φ8	
6	11-290J035	胶套	RUBBER SLEEVE	2		
7	11-280J034	托架	HOLDER	2		
8	20-280J032	右辅助支架	ASSISTANT BRACKET RH	1		
	20-280J041	左辅助支架	ASSISTANT BRACKET LH	1		
9	20-280J030A	右支架	BRACKET RH	1		
10	Q40206	太平垫圈	PLAIN WASHER	21	Φ6	
11	Q41006	弹簧垫圈	SPRING WASHER	21	Φ6	
12	Q150B0625	螺栓	BOLT	6	M6×25	
13	20-280J031	左支架	BRACKET LH	1		
14	Q40308	弹簧垫圈	SPRING WASHER	2	Φ8	
15	Q150B0620	螺栓	BOLT	15	M6×20	
16	11-290J043	前保险杠下衬固定夹	LOWER BUMPER SETTING CLAMP	13		

整车悬置总成 SUSPENSION

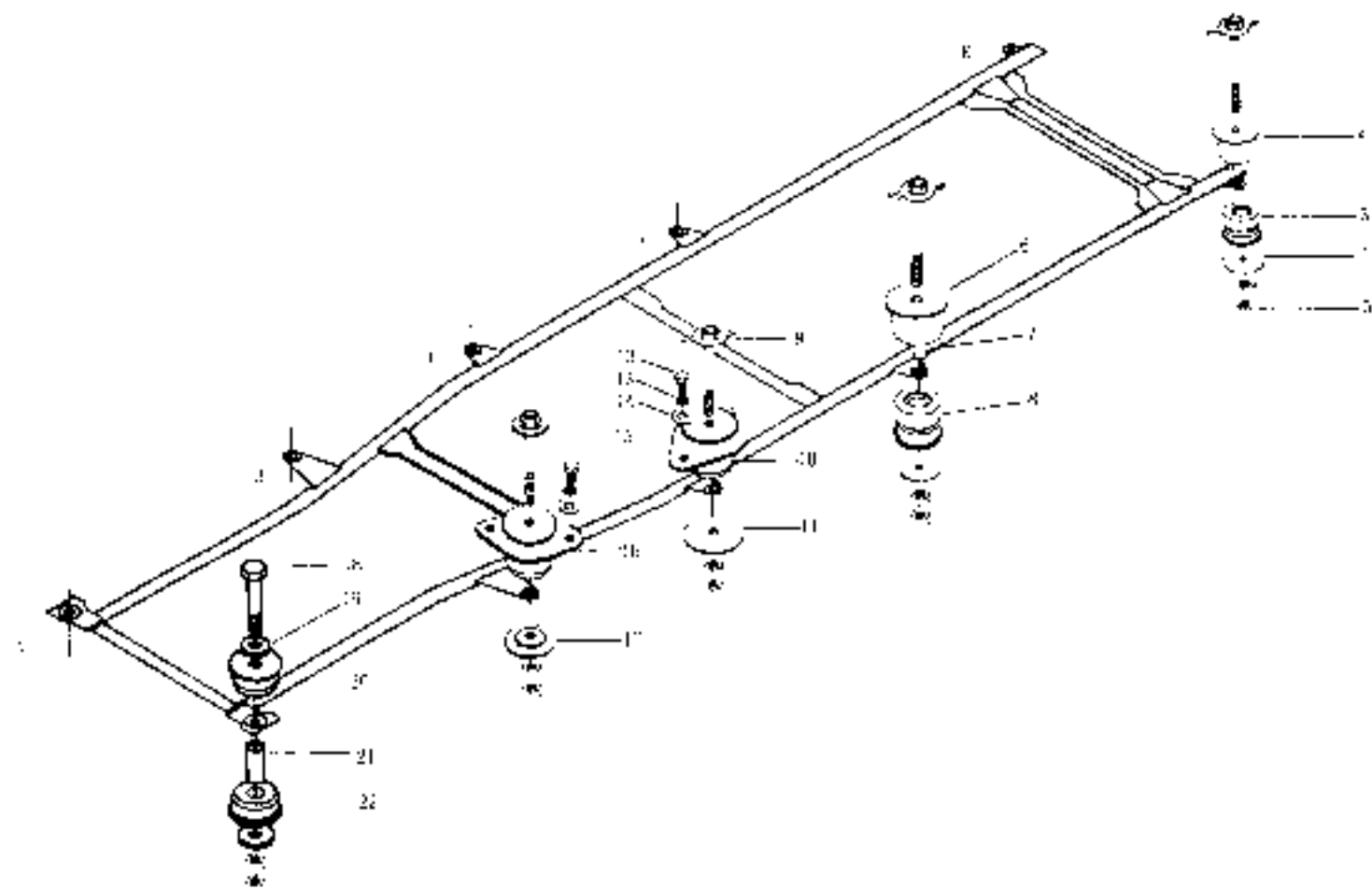

整车悬架总成 SUSPENSION

序号	部件代码	部件名称	部件规格	用量	适用车型	备注
SN	PART CODE	DESCRIPTION	SPECIFICATION	QTY.	VEHICLE MODEL	REMARK
A	20-5001070	车架悬架总成(一)	NO.1 BODY MOUNTING ASSY	2		
B	20-5001080	车架悬架总成(二)	NO.2 BODY MOUNTING ASSY	2		
C	20-5001090	车架悬架总成(三)	NO.3 BODY MOUNTING ASSY	2		
D	20-5001100	车架悬架总成(四)	NO.4 BODY MOUNTING ASSY	2		
E	20-5001110	车架悬架总成(五)	NO.5 BODY MOUNTING ASSY	2		
1	20-5001111	第四、五悬架衬套	NO.4 & NO.5 SUSPENSION BOLT	4		
2	20-5001112	第五悬架上缓冲块	NO.5 BODY MOUNTING UPPER CUSHION	2		
3	20-5001113	第五悬架下缓冲块	NO.5 BODY MOUNTING LOWER CUSHION	2		
4	20-5001114	垫圈(一)	GASKET	6		
5	QJ40010	螺母	NUT	20	M10	
6	20-5001101	第五悬架上缓冲块	NO.5 BODY MOUNTING UPPER CUSHION	2		
7	20-5001102	螺栓套管(一)	NO.5 TOP TUBE	4		
8	20-5001103	第五悬架下缓冲块	NO.5 BODY MOUNTING LOWER CUSHION	2		
9	20-5001091	第三悬架衬套	NO.3 BODY MOUNTING BOLT	2		
10	20-5001092	第三悬架缓冲块	NO.3 BODY MOUNTING CUSHION	2		
11	20-5001093	垫圈(二)	GASKET	2		
12	Q150B1025	螺栓	BOLT	5	M10×25	
13	Q40350	弹簧垫圈	SPRING WASHER	8	Φ10	
14	Q40110	平垫圈	PLAIN WASHER	8	Φ10	

整车悬挂总成 SUSPENSION

序号 SN	部件代码 PART CODE	部件名称 DESCRIPTION	部件规格 SPECIFICATION	用量 QTY	适用车型 VEHICLE MODEL	备注 REMARK
15	20-50H081	第二悬挂螺栓	NO.2 BODY MOUNTING BOLT	2		
16	20-50H082	第二悬挂缓冲块	NO.2 BODY MOUNTING CUSHION	2		
17	20-50H083	垫片(1)	GASKET	2		
18	21-50H053	第一悬挂螺栓	NO.1 BODY MOUNTING BOLT	2		
19	11-50H052	垫片(四)	GASKET	4		
20	11-50H055	第一悬挂上缓冲块	NO.1 BODY MOUNTING UPPER CUSHION	2		
21	11-50H054	车架结构件	NO.1 STRUCTURE	1		
22	11-50H057	第一悬挂下缓冲块	NO.1 BODY MOUNTING LOWER CUSHION	2		

側面脚踏板 SIDE STEP PEDAL

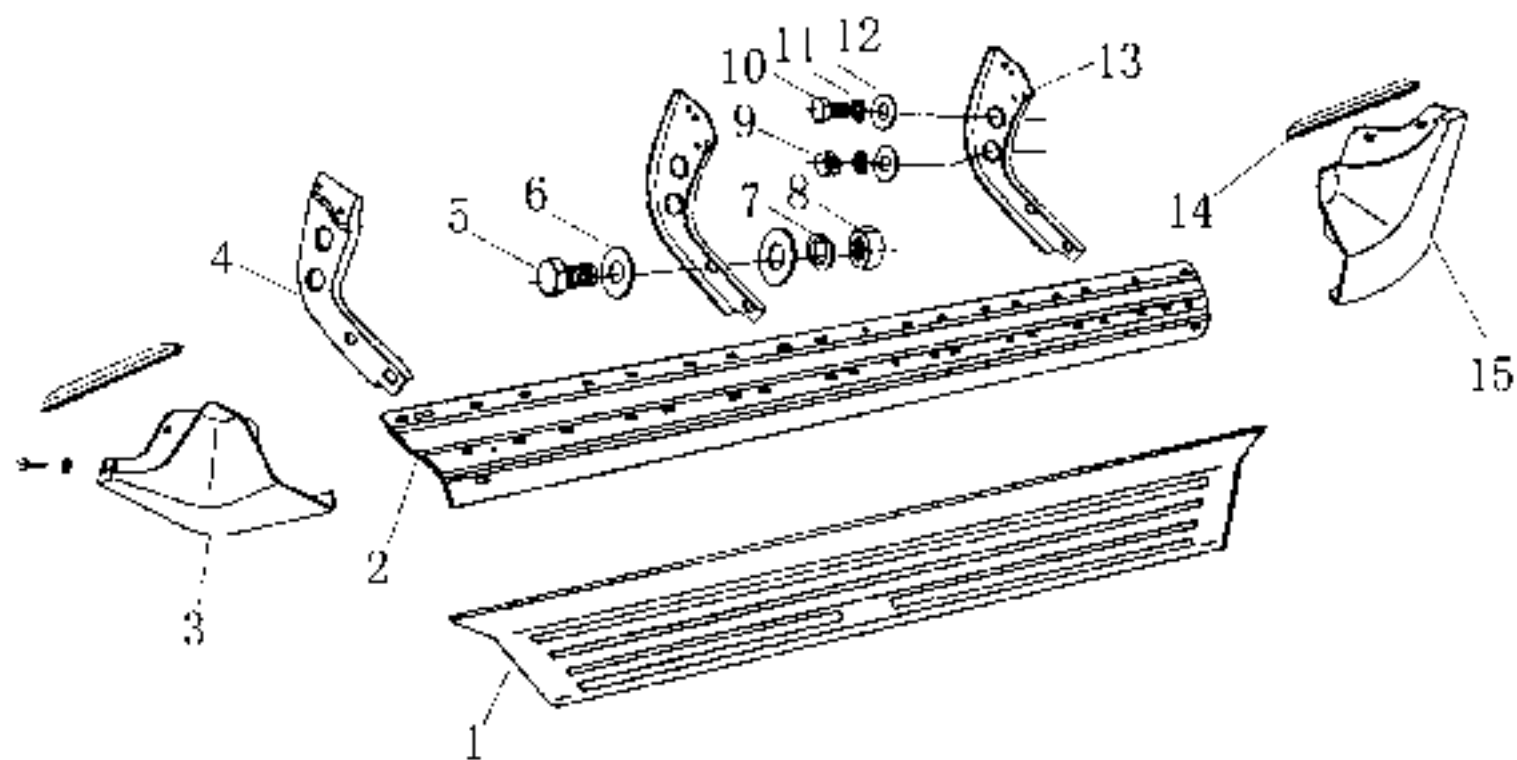

侧面脚踏板 SIDE STEP PEDAL

序号 S/N	部件代码 PART CODE	部件名称 DESCRIPTION	部件规格 SPECIFICATION	用量 QTY	适用车型 VEHICLE MODEL	备注 REMARK
1	20-8206030	侧脚踏板饰板	SIDE STEP PEDAL GARNISH	2		
2	20-8206040	侧脚踏板	SIDE STEP PEDAL	2		
3	20-8206051	前侧脚踏包头(左)	FRONT SIDE STEP PEDAL END COVER LH	1		
	20-8206052	前侧脚踏包头(右)	FRONT SIDE STEP PEDAL END COVER RH	1		
4	20-8206041	前侧支架配件(左)	FRONT SIDE BRACKET PART LH	1		
	20-8206042	前侧支架配件(右)	FRONT SIDE BRACKET PART RH	1		
4	Q15045025	螺母	NOUT	M10*25	12	
6	Q10219	大平垫圈	PLAIN WASHER	Φ10	24	
7	Q10310	弹簧垫圈	SPRING WASHER	Φ10	12	
8	Q1400111	螺母	NUT	M10	12	
9	Q1400108	螺母	NUT	M8	62	
10	Q250100825	螺母	NOUT	M8*25	12	
11	Q10308	弹簧垫圈	SPRING WASHER	Φ8	12	
12	Q10208	大平垫圈	PLAIN WASHER	Φ8	12	
13	20-8206043	后侧支架配件(左)	REAR BRACKET PART LH	2		
	20-8206044	后侧支架配件(右)	REAR BRACKET PART RH	2		
14	20-8206025	包头胶条	END COVER RUBBER STRIP	4		
15	20-8206021	后侧脚踏包头(左)	QUARTER STEP PEDAL END COVER LH	1		
	20-8206022	后侧脚踏包头(右)	QUARTER STEP PEDAL END COVER RH	1		

后保险杠 (一) REAR BUMPER(1)

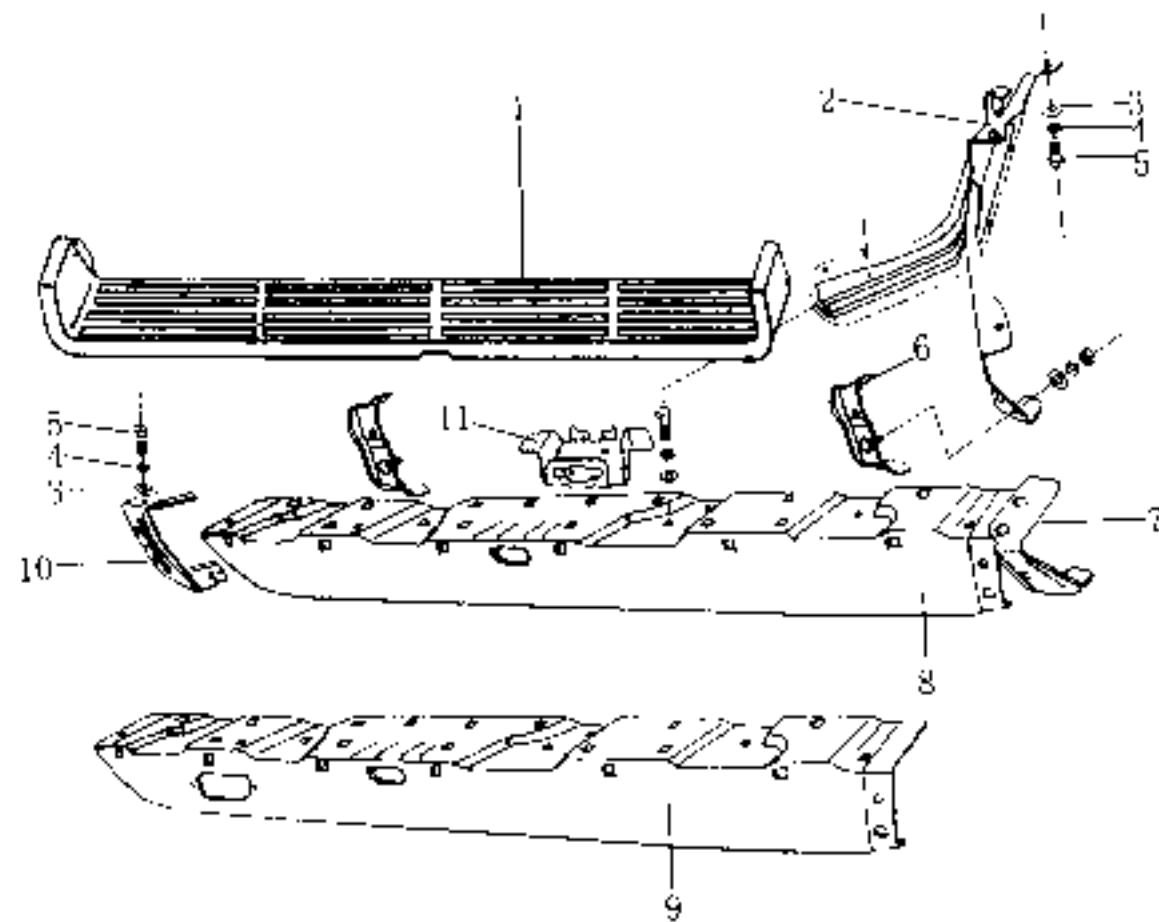

后保险杠（一） REAR BUMPER(1)

序号 SN	部件代码 PART CODE	部件名称 DESCRIPTION	部件规格 SPECIFICATION	用量 QTY	适用车型 VEHICLE MODEL	备注 REMARK
1	20-2804060	后杠装饰板	REAR BUMPER GARNISH	1		
2	20-2804031	后杠支架（左）	REAR BUMPER BRACKET,LI	1		
	20-2804032	后杠支架（右）	REAR BUMPER BRACKET,RI	1		
3	Q810208	大冲垫圈	PLAIN WASHER	25		
4	Q840108	弹簧垫圈	SPRING WASHER	25		
5	Q85000025	螺栓	BOLT	25	M8-25	
6	20-2804043	后杠配件（左）	REAR BUMPER PART-C1	2		
7	20-2804041	后杠垫片（左）	REAR BUMPER GASKET,LI	1		
	20-2804042	后杠垫片（右）	REAR BUMPER GASKET,RI	1		
8	20-2804040	后杠上框	REAR BUMPER BODY	1		
9	20-2804040	后杠上框	REAR BUMPER BODY	1		2004款
10	20-2804046	后杠衬垫零件（左）	REAR BUMPER STIFFENING GASKET,LI	1		
	20-2804045	后杠衬垫零件（右）	REAR BUMPER STIFFENING GASKET,RI	1		
11	20-2804011	后杠配件（右）	REAR BUMPER PART-C2	1		

后保险杠 (二) REAR BUMPER(2)

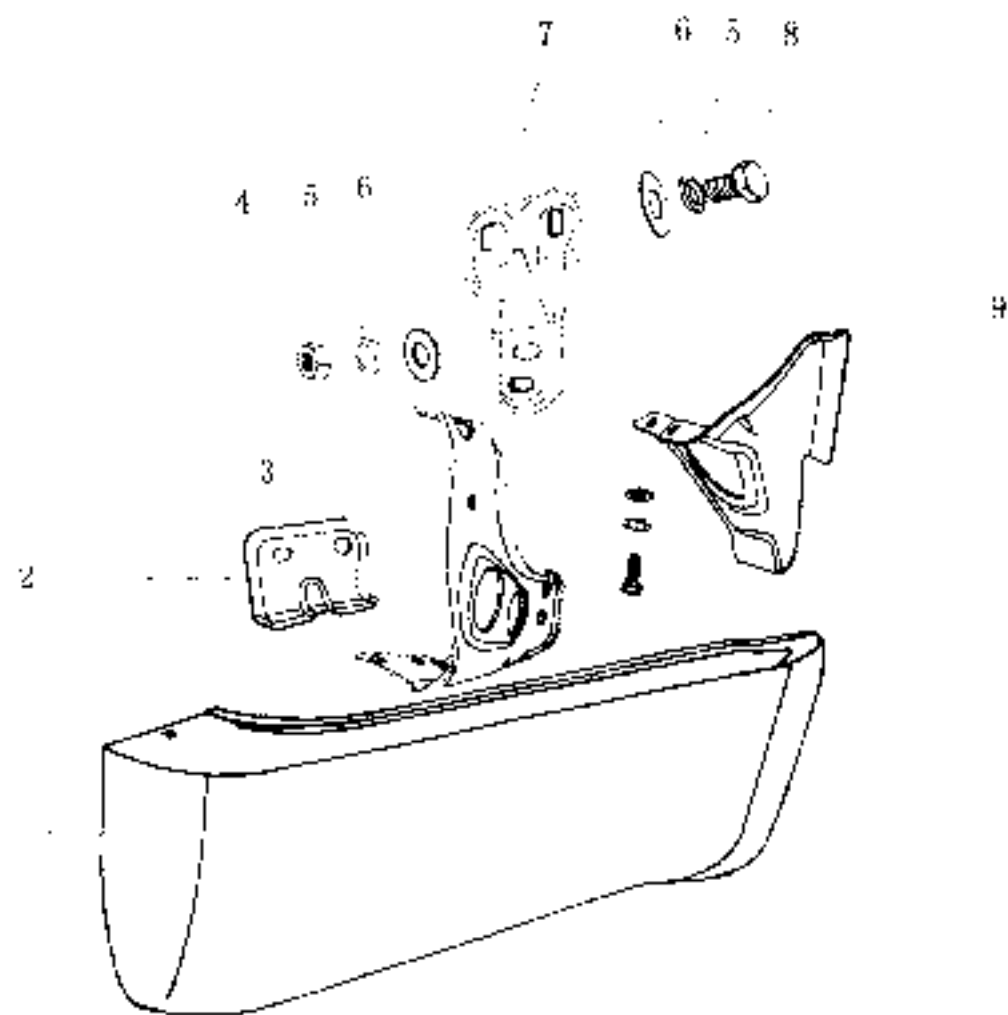

后保险杠 (二) REAR BUMPER(2)

序号 S.N	部件代码 PART CODE	部件名称 DESCRIPTION	部件规格 SPECIFICATION	用量 QTY	适用车型 VEHICLE MODEL	备注 REMARK
1	20-2804070	后弯架 (左)	REAR BENDLER	1		
	20-2804080	后弯架 (右)	REAR BENDERH	1		
2	20-2804071	后弯角配件 (左) (左)	REAR BENDPART L5(L)	1		
	20-2804072	后弯角配件 (左) (右)	REAR BENDPART L3(R)	1		
3	20-2804073	后弯角配件 (右) (左)	REAR BENDPART R1(L)	1		
	20-2804074	后弯角配件 (右) (右)	REAR BENDPART R2(R)	1		
4	Q340808	螺母	NUT	8		
5	Q40306	弹簧垫圈	SPRING WASHER	18		
6	Q40208	平垫圈	PLAIN WASHER	12		
7	20-2804075	后保险杠连接件 (左)	REAR BUMPER CONNECTOR(L)	1		
	20-2804076	后保险杠连接件 (右)	REAR BUMPER CONNECTOR(R)	1		
8	Q15010615	螺栓	BOLT	12	M8-25	
9	20-2804077	后弯角配件 (左) (左)	REAR BENDPART L2(L)	1		
	20-2804078	后弯角配件 (左) (右)	REAR BENDPART L2(R)	1		

后备胎架总成 (一) REAR SPARE TIRE CARRIER(1)

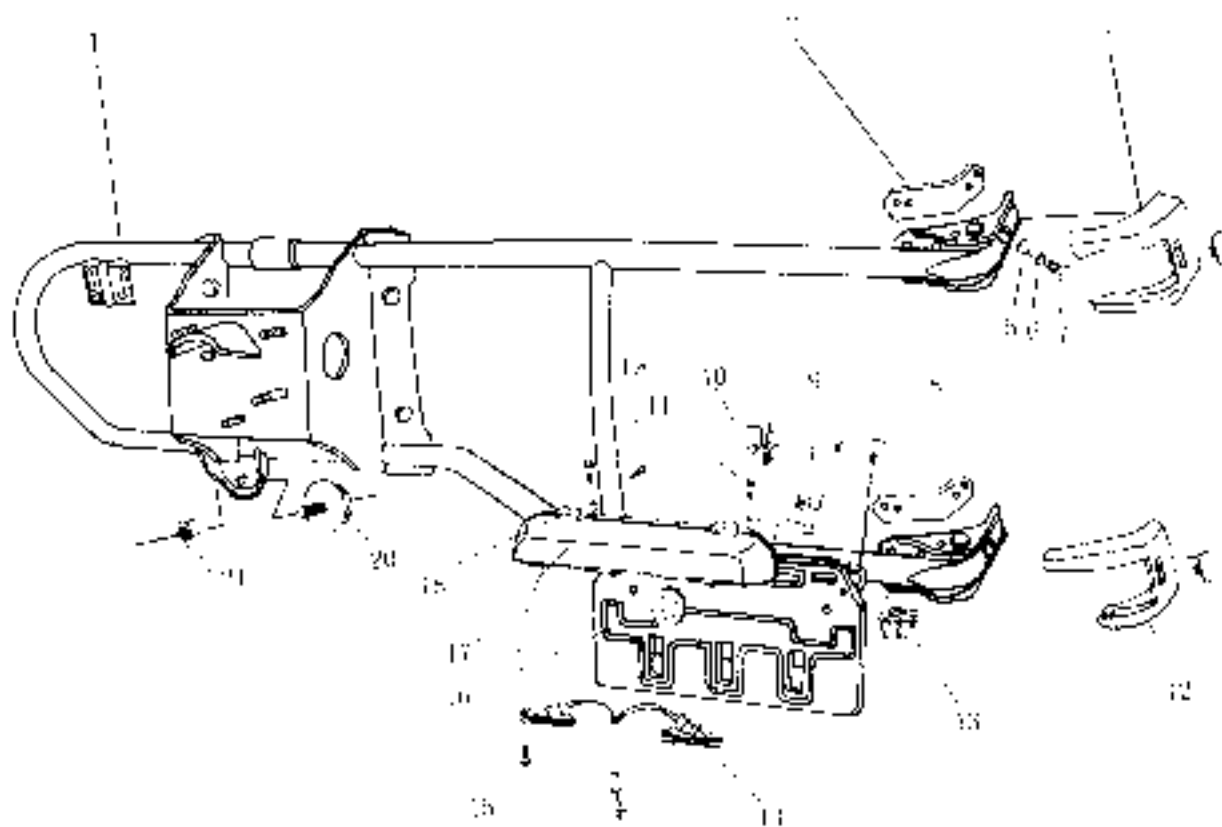

后备胎架总成（一） REAR SPARE TIRE CARRIER(I)

序号 SN	部件代码 PART CODE	部件名称 DESCRIPTION	部件规格 SPECIFICATION	用量 QTY.	适用车型 VEHICLE MODEL	备注 REMARK
	20-3105050	后备胎架总成	REAR SPARE TIRE CARRIER ASSY	1	CC6470	
1	20-3105050	后备胎架总成	SPARE TIRE CARRIER WELDING ASSY	1	CC6470	
2	20-3105051	海绵贴	SPONGE STRIP	2	CC6470	
3	20-3105052	固定支架饰罩(上)	MOUNTING BRACKET UPPER TRIM COVER	1	CC6470	
4	20-3105053	螺丝孔装饰盖	SCREW HOLE GARNISH	2	CC6470	
5	1M020R	大半垫圈	PLAIN WASHER	8	CC6470	Φ3
6	1M030R	垫圈垫圈	SPRING WASHER	8	CC6470	Φ3
7	Q25080850	螺栓	BOLT	8	CC6470	QR30
8	20-3105054	销子	PIN	1	CC6470	
9	20-3105055	过线胶夹	CLAMP	3	CC6470	
10	20-3105056	带川	TENSION FASTENER	2	CC6470	
11	Q1840612	法兰面螺栓	FLANGE BOLT	2	CC6470	
12	20-3105057	固定支架装饰罩(F)	MOUNTING BRACKET LOWER TRIM COVER	1	CC6470	
13	20-3105058	夹子	CLAMP	3	CC6470	
14	20-3717030	牌照灯总成	NUMBER PLATE LAMP ASSY	1	CC6470	
15	Q2713516	自攻螺钉	SELF-TAPPING SCREW	2	CC6470	
16	20-3105059	护线胶套	CABLE SLEEVE	1	CC6470	
17	20-3717030	牌照灯装饰板	NUMBER PLATE LAMP TRIM PANEL	1	CC6470	
18	20-3105060	安装支架	MOUNTING BRACKET	2	CC6470	
19	Q2713506	自攻螺钉	SELF-TAPPING SCREW	2	CC6470	

后备胎架总成（一） REAR SPARE TIRE CARRIER(1)

序号 SN	部件代码 PART CODE	部件名称 DESCRIPTION	部件规格 SPECIFICATION	用量 QTY.	适用车型 VEHICLE MODEL	备注 REMARK
20	20 310902	螺母次	C1 SERPON B LOCK	2	C1 6470	
21	Q340B10	螺母	NUT	2	C1 6470	

后备胎架总成 (二) REAR SPARE TIRE CARRIER(2)

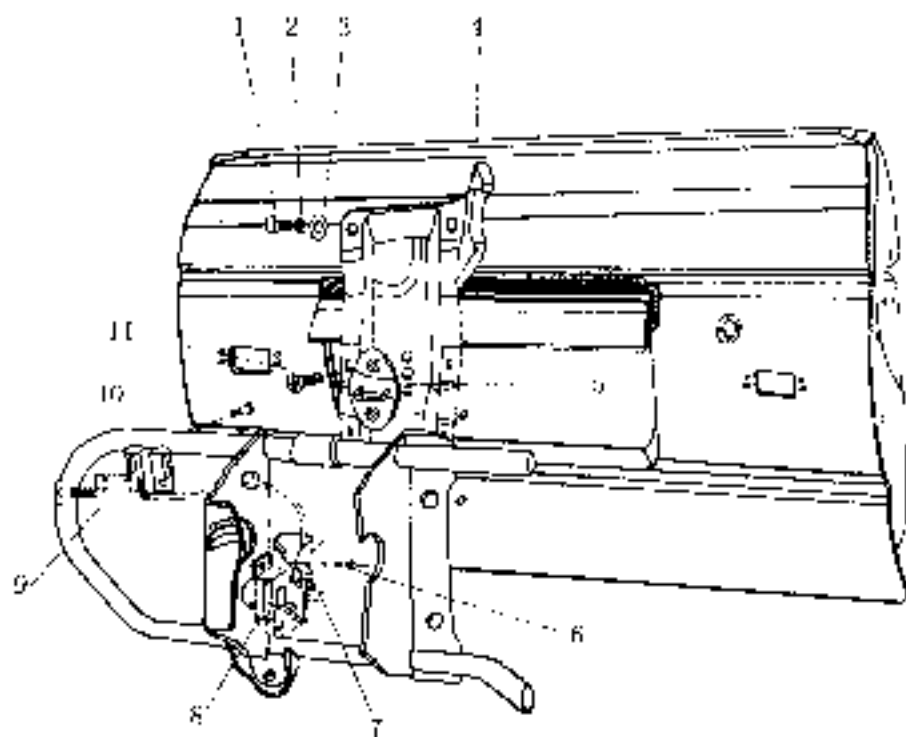

后备胎架总成 (二) REAR SPARE TIRE CARRIER(2)

序号	部件代码	部件名称	部件规格	用量	适用车型	备注
S.N.	PART CODE	DESCRIPTION	SPECIFICATION	QTY	VEHICLE MODEL	REMARK
1	Q150H0825	螺栓	BOLT	4	CC6470	
2	Q40308	弹簧垫圈	SPRING WASHER	4	CC6470	
3	Q40108	平垫圈	PLAIN WASHER	4	CC6470	
4	20-3105070	备用架固定外壳	SPARE TIRE CARRIER OUTER MOUNTING PLATE	1	CC6470	
5	20-3105063	锁扣	LOCK FASTENER	1	CC6470	
6	Q244H0612	法兰凸螺母	FLANGE BOLT	3	CC6470	
7	20-3105064	拉线束护套	CABLE TRIM COVER	1	CC6470	
8	20-3105065	备用锁	SPARE TIRE LOCK	1	CC6470	
9	20-3105068	备用架拉线总成	SPARE TIRE LOCK CABLE ASSY	1	CC6470	
10	Q154H0636	法兰凸螺母	FLANGE BOLT	2	CC6470	
11	Q254H0620	工字钢螺母	BOLT	2	CC6470	

后备胎架总成 (三) REAR SPARE TIRE CARRIER(3)

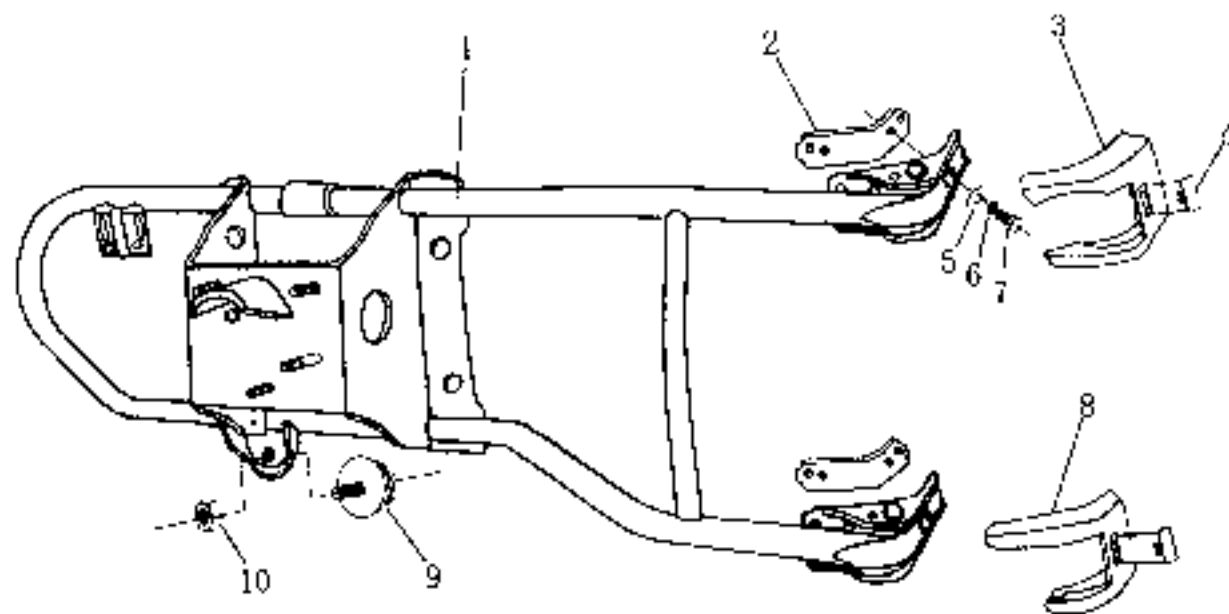

后备胎架总成（三） REAR SPARE TIRE CARRIER(3)

序号 NO.	部件代码 PART CODE	部件名称 DESCRIPTION	部件规格 SPECIFICATION	用量		备注 REMARK
				QTY	适用车型 VEHICLE MODEL	
1	20-3105050	备胎支架总成	SPARE TIRE CARRIER ASSY	1	CY6470	2003款
	20-3105050	备胎架焊接总成	SPARE TIRE CARRIER WELDING ASSY	1	CY6470	2003款
2	20-3105051	海绵垫	SPONGE	2	CY6470	2003款
3	20-3105052	固定支架装饰罩（上）	MOUNTING BRACKET TRIM COVER	1	CY6470	2003款
4	20-3105053	螺丝孔装饰盖	SCREW HOLE GARNISH	2	CY6470	2003款
5	Q3070K	平垫圈	PLAIN WASHER	5	CY6470	2003款
6	Q4040K	弹簧垫圈	SPRING WASHER	8	CY6470	2003款
7	Q150R0R30	螺母	NUT	8	CY6470	2003款
8	20-3105057	固定支架装饰罩（下）	MOUNTING BRACKET TRIM COVER	1	CY6470	2003款
9	20-3105062	缓冲块	CUSHION BLOCK	2	CY6470	2003款
10	Q340R10	螺母	NUT	2	CY6470	2003款

后备胎罩组件 SPARE TIRE COVER

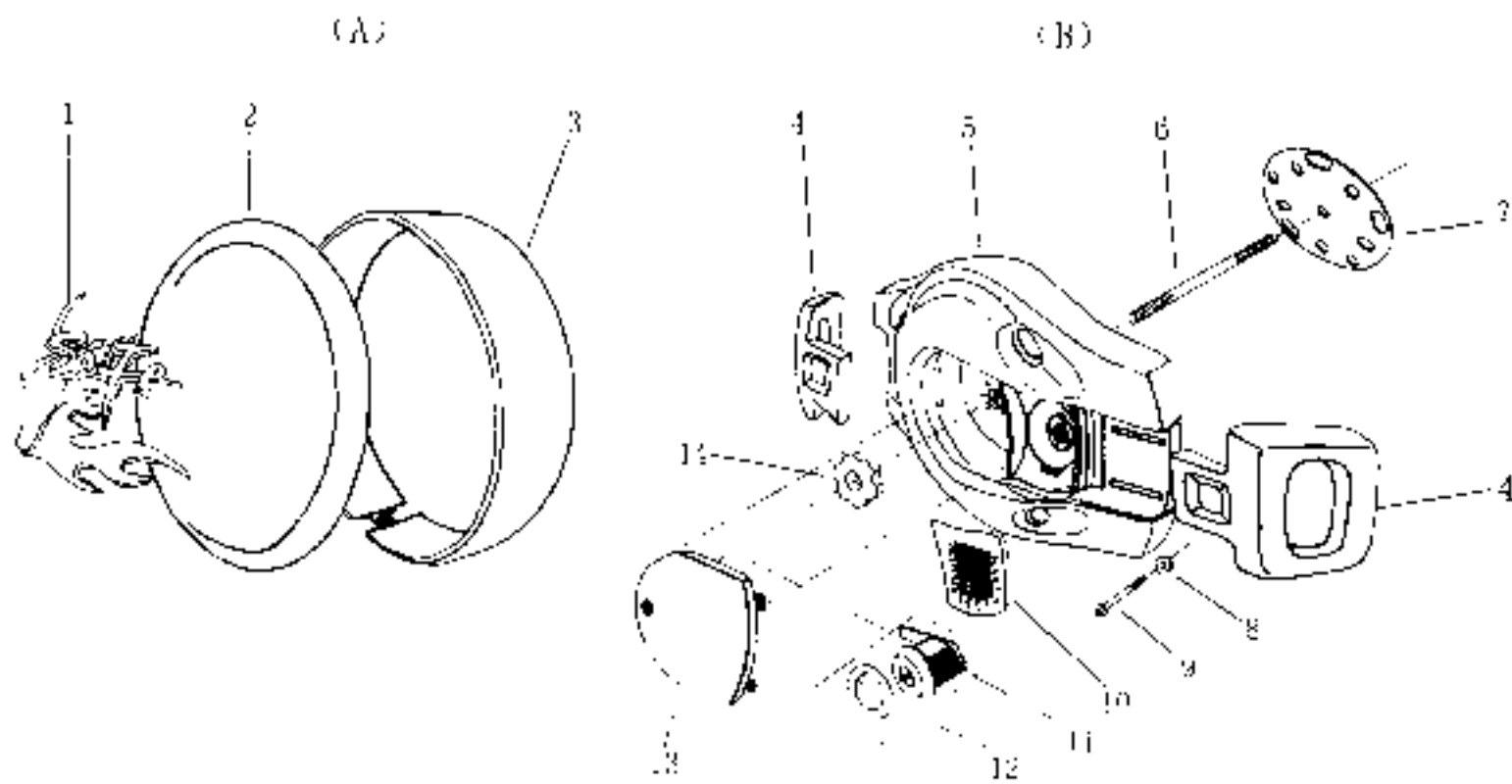

后备胎罩组件 SPARE TIRE COVER

序号 S.N.	部件代码 PART CODE	部件名称 DESCRIPTION	部件规格 SPECIFICATION	用量 QTY	适用车型 VEHICLE MODEL	备注 RE MARK
1	20-3102010	一条胎罩总成	SPARE TIRE COVER ASSY	1	C46470	
2	20-3102020	一条胎罩总成	SPARE TIRE COVER ASSY	1	C46470	
3	20-3102011	衬套	COIL SPRING	1	C46470	
7	20-3102012	不锈钢背板塑料盖	PLASTIC COVER	1	C46470	
3	20-3102013	不锈钢圈	STAINLESS STEEL CIRCLE	1	C46470	
4	20-3102021	弯板	BEND	2	C46470	
5	20-3102022	底座	SPARE TIRE CARRIER BODY	1	C46470	
6	20-3102023	双头螺栓	BOLT	1	C46470	
7	20-3102024	固定板	SETTING PLATE	1	C46470	
8	20-3102025	弯板	FLANGE	2	C46470	
9	20-3102026	螺母	SCREW	2	C46470	
10	20-8208906	反射面	REFLECTION	1	C46470	
11	20-3102028	锁钩体	LOCK BODY	1	C46470	
12	20-3102029	锁螺母	LOCK NUT	1	C46470	
13	20-3102031	塑料罩盖	LOCK COVER	1	C46470	
14	20-3102032	塑料螺母	PLASTIC NUT	1	C46470	

地板—前地板 FRONT FLOOR PANEL

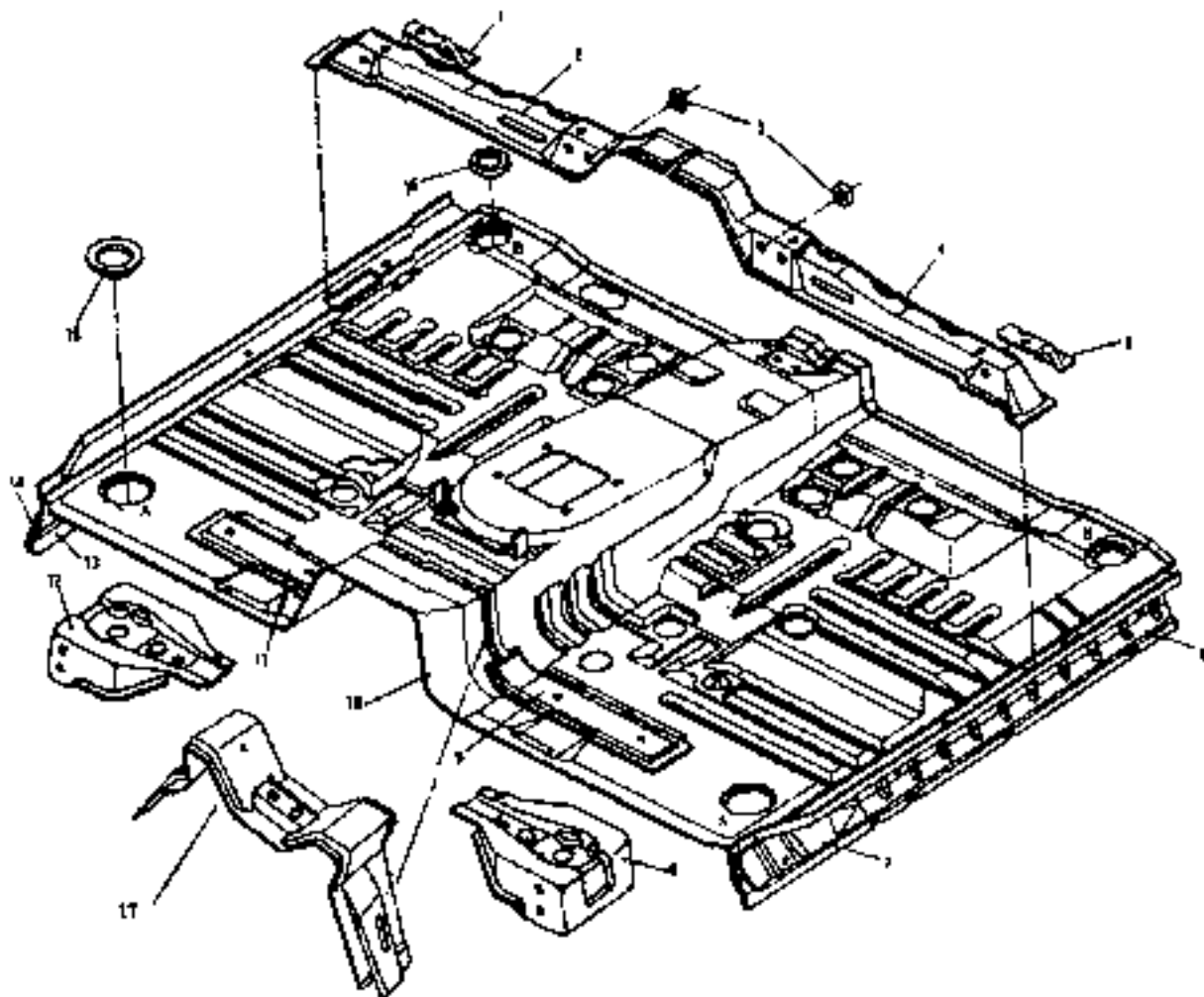

地板前地板 FRONT FLOOR PANEL

序号 S.N.	部件代码 PART CODE	部件名称 DESCRIPTION	部件规格 SPECIFICATION	用量 QTY	适用车型 VEHICLE MODEL	备注 REMARK
1	11-5101031	右支架	BRACKET,RH	1		
2	11-5101041	右后横梁	REAR CROSS MEMBER, RH	1		
3	067110	方形螺母	NUT	4	MP	
4	11-5101051	右后横梁	REAR CROSS MEMBER,LE	1		
5	11-5101010	右支架	BRACKET,LE	1		
6	11-5101051	右边板	FRONT FLOOR SIDE MEMBER, LH	1		
7	11-5101071	左边板加强板	SIDE MEMBER REINFORCEMENT, LH	2		
8	11-5101010	左前悬置支架总成	FRONT BODY MOUNTING BRACKET ASSY, LH	1		
9	11-5101091	左前加强板	FRONT FLOOR REINFORCEMENT, LH	1		
10	11-5101010	前地板	FRONT FLOOR PANEL	1		
11	11-5101001	右前加强板	FRONT FLOOR REINFORCEMENT, RH	1		
12	11-5201020	右前悬置支架总成	FRONT BODY MOUNTING BRACKET ASSY, RH	1		
13	11-5101061	左边板	FLOOR SIDE MEMBER, RH	1		
14	11-5101081	右边板加强板	SIDE MEMBER REINFORCEMENT, RH	1		
15	11-5101015	地板胶垫	FLOOR RUBBER PLUG	2		

地板前地板 FRONT FLOOR PANEL

序号 SN	部件代码 PART CODE	部件名称 DESCRIPTION	部件规格 SPECIFICATION	用量 QTY.	适用车型 VEHICLE MODEL	备注 REMARK
16	11-501014	橡胶胶块	FLOOR RUBBER PLUG	5		
	11-501021	前右阻尼器	FRONT FLOOR DAMPER, RH	1		
	11-501010	前左阻尼器	FRONT FLOOR DAMPER, LH	1		
	11-501012	前地板中部前阻尼器	MID FRONT FLOOR FRONT DAMPER	1		
	11-501022	前地板中部后阻尼器	MID FRONT FLOOR REAR DAMPER	1		
	11-501040	中右地板阻尼器	MID FLOOR DAMPER, RH	1		
	11-501041	中左地板阻尼器	MID FLOOR DAMPER, LH	1		
	17	11-501020	地板支架	FLOOR PANEL BRACKET	2	

中地板（前段） CENTER FLOOR PANEL(FRONT)

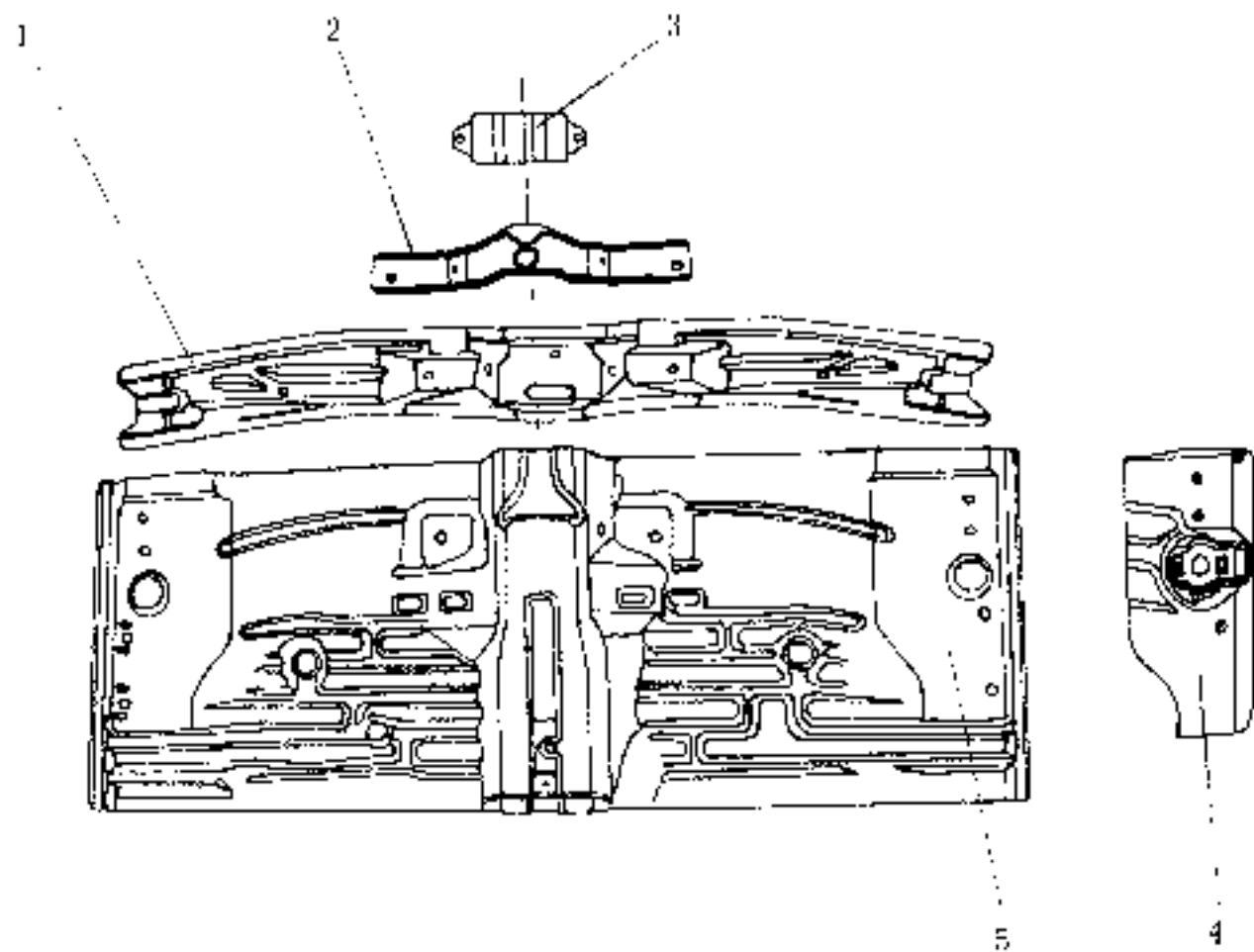

中地板（前段） CENTER FLOOR PANEL(FRONT)

序号 S/N	部件代码 PART CODE	部件名称 DESCRIPTION	部件规格 SPECIFICATION	用量 QTY	适用车型 VEHICLE MODEL	备注 REMARK
1	20-5101311	中地板（前段）配件（1）	CENTER FLOOR(FRONT)PART-C1	1		
2	20-5101312	中地板（前段）配件（1-1）	CENTER FLOOR(FRONT)PART-C1-1	1		
3	20-5101313	中地板（前段）配件（2）	CENTER FLOOR(FRONT)PART-C2	1		
4	20-5101314	中地板（前段）配件（1-右）	CENTER FLOOR (FRONT) PART-C1 RH	1		
	20-5101315	中地板（前段）配件（1-左）	CENTER FLOOR (FRONT) PART-C1 LH	1		
5	20-5101316	中地板（前段）	CENTER FLOOR(FRONT)	1		

中地板（后段） CENTER FLOOR PANEL(REAR)

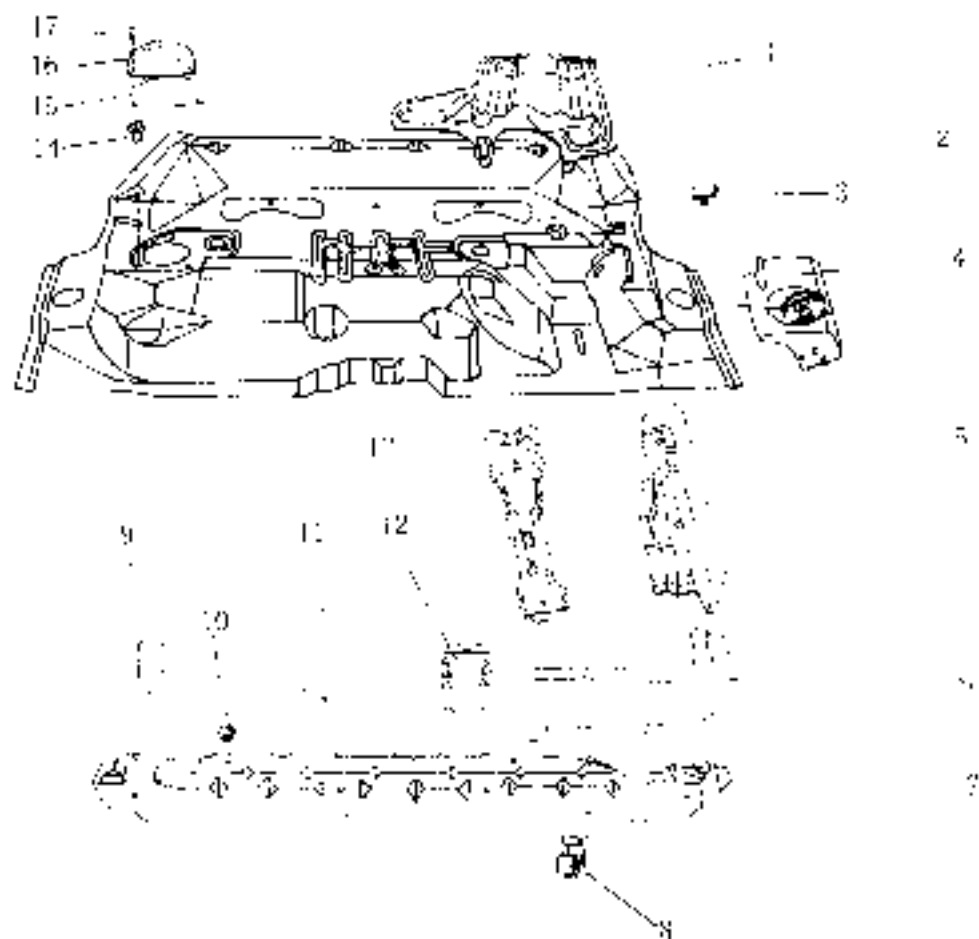

中地板（后段） CENTER FLOOR PANEL(REAR)

序号 S.N.	部件代码 PART CODE	部件名称 DESCRIPTION	部件规格 SPECIFICATION	用量 QTY.	适用车型 VEHICLE MODEL	备注 REMARK
1	20-5101321	中地板(后段)配件 C9	CENTER FLOOR(REAR) PART-C9	1		
2	20-5101320	中地板(后段)	CENTER FLOOR PANEL(REAR)	1		
3	20-5101322	垫片	FASTENER	1		
4	20-5101323	中地板(后段)支承板 (L)	CENTER FLOOR (REAR) SUPPORTER(LH)	1		
	20-5101324	中地板(后段)支承板 (R)	CENTER FLOOR (REAR) SUPPORTER(RH)	1		
5	20-5101325	中地板(后段)配件 C6	CENTER FLOOR(REAR) PART-C6	1		
6	20-5101326	中地板(后段)配件 C7	CENTER FLOOR(REAR) PART-C7	1		
7	20-5101327	中地板(后段)配件 C3	CENTER FLOOR(REAR) PART-C3	1		
8	20-5101328	螺栓 ()	FASTENER	1	L-8	
9	20-5101329	中地板(后段)配件 C1	CENTER FLOOR(REAR) PART-C1	2		
10	20-5101331	螺栓 ()	FASTENER	2		
11	20-5101332	中地板(后段)配件 C3-2	CENTER FLOOR(REAR) PART-C3-2	2		
12	20-5101333	中地板(后段)配件 C4	CENTER FLOOR(REAR) PART-C4	1		
13	20-5101334	中地板(后段)配件 C5	CENTER FLOOR(REAR) PART-C5	1		
14	20-5101335	垫片	PLASTIC FASTENER	3	L-2	
15	20-5101016	油泥密封孔盖胶垫	HOLE COVER PAD	1		
16	20-5101015	油泥密封孔盖	HOLE COVER	1		
17	Q271422J	自攻螺钉	SELF-LAPPING SCREW	J		

地毯 MAT

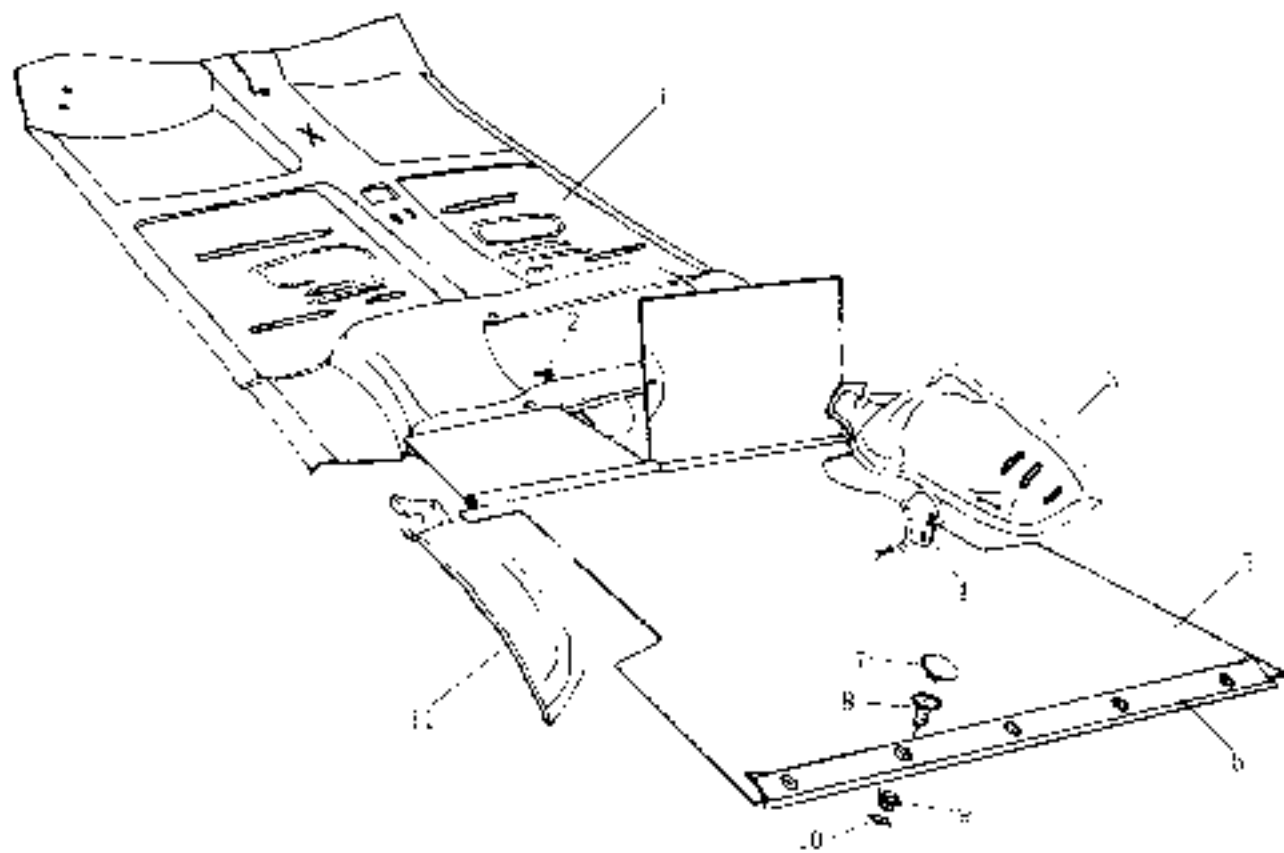

地毯 MAT

序号 S-N	部件代码 PART CODE	部件名称 DESCRIPTION	部件规格 SPECIFICATION	用量 QTY	适用车型 VEHICLE MODEL	备注 REMARK
1	20-5109010	前成形地毯	FRONT SHAPED MAT	1		
2	20-5109011	螺栓	TENSION FASTENER	14		
3	20-5109012	右轮弧地毯	WHEEL HOUSING MAT(RH)	1		
4	20-5109014	绳钩	ROPE HOOK	4		
5	20-5109020	后成形地毯	REAR SHAPED MAT	1		
6	20-5109025	地毯压板	MAT PRESSURE PLATE	1		
7	20-5109026	螺母垫圈	TENSION FASTENER WASHER	5		
8	20-5109027	螺栓	TENSION FASTENER	5		
9	20-5109028	螺母	TENSION FASTENER	5		
10	20-5109029	螺母垫圈垫	TENSION FASTENER WASHER	5		
11	20-5109031	左轮弧地毯	WHEEL HOUSING MAT(LH)	1		

前围（一）-前围上盖板及加强梁外板总成 COWL PANEL(I)

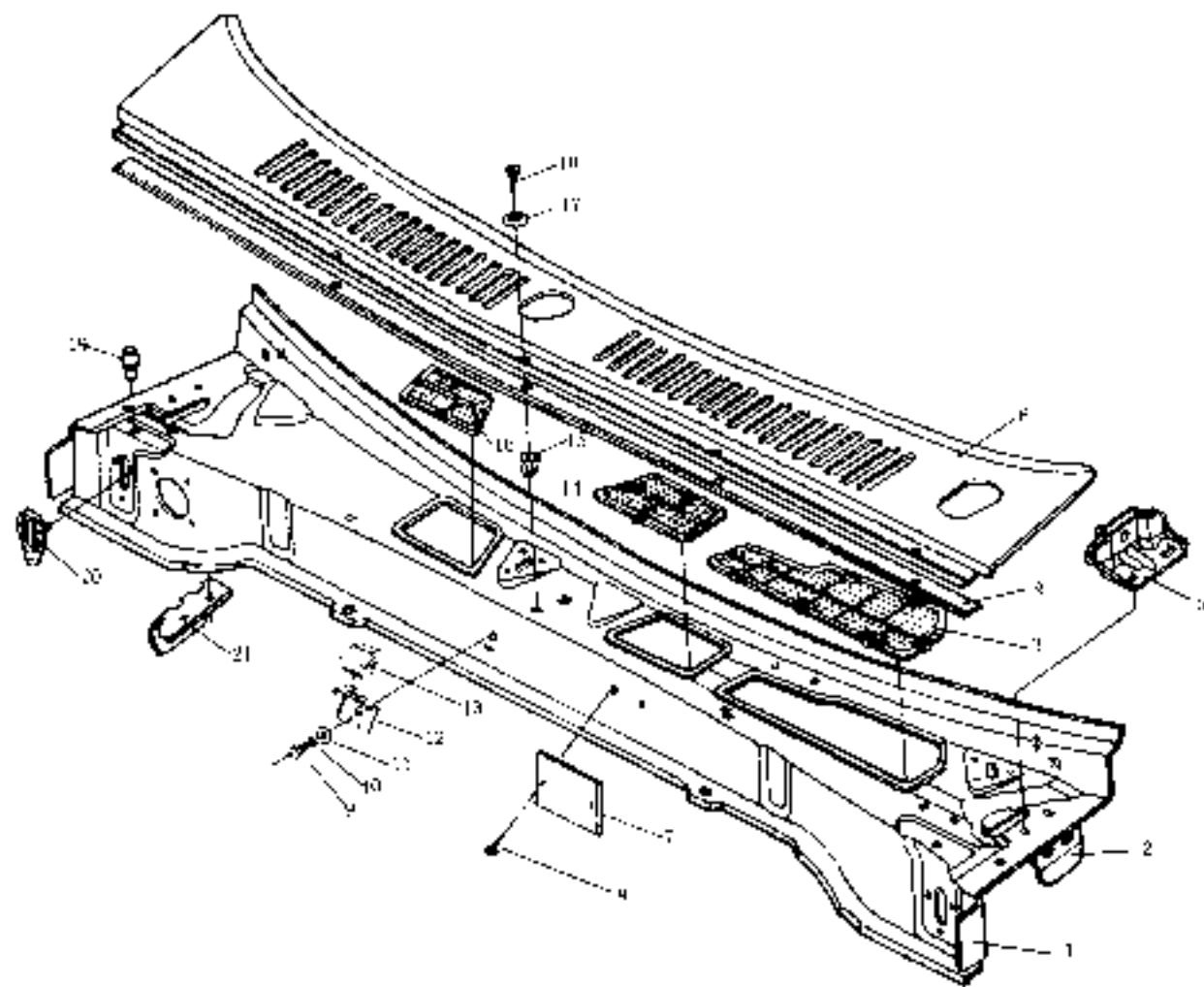

前围 () -前围上盖板及加强梁外板总成 COWL PANEL(1)

序号 S.N	部件代码 PART CODE	部件名称 DESCRIPTION	部件规格 SPECIFICATION	用量 QTY	适用车型 VEHICLE MODEL	备注 RE-MARK
1	11-5301130	前围加强梁外板	COWL PANEL OUTER PANEL	1		
2	11-5301111	左加强板	COWL TOPSIDE PLATE, LH	1		
3	11-5304011	前通风网(左)	AIR MESH, LH	1		
4	11-5304013	前通风网密封条	HOOD TO COWL TOP SEAL STRIP	1		
5	11-8402011	左铰链支撑	HINGE BEARER, LH	1		
6	11-8402021	右铰链支撑	HINGE BEARER, RH	1		
7	20-5304020	前边风盖板	COWL TOP VENTILATOR COVER	1		
8	11-5904010	汽车标志	LOGO	1		
9	Q2714295	自攻螺钉	SELF-TAPPING SCREW	2	ST 4.2x 9.5	
10	Q15000616	螺栓	BOLT	1	M6x16	
11	Q00108	弹簧垫圈	SPRING WASHER	1	4.6	
12	Q00108	平垫圈	FLAT WASHER	1	4.6	
13	11-8402032	缓冲块	CESSION BLOCK BRACKET	1		
14	11-8402034	机罩缓冲块	HOOD CESSION BLOCK	1		
15	11-5304034	前通风网(中)	AIR MESH, MID	1		
16	11-5304015	前通风网固定扣	COWL TOP GRILL FASTENER	5	安扣 17	
17	11-5304023	前通风网(右)	AIR MESH, RH	1		
18	Q2714216	自攻螺钉	SELF-TAPPING SCREW	5		
19	Q11605	异形弹簧垫圈	BEVEF WASHER	5		
20	11-8402015	机罩后缓冲块	HOOD REAR CESSION BLOCK	1		
21	11-8402016	机罩合页密封垫	HOOD HINGE SEAL PAD	1		
22	11-5301121	右加强板总成	COWL TOPSIDE PLATE, RH	1		

前围 (二) -前围上盖板及加强梁外板总成 COWL PANEL(2)

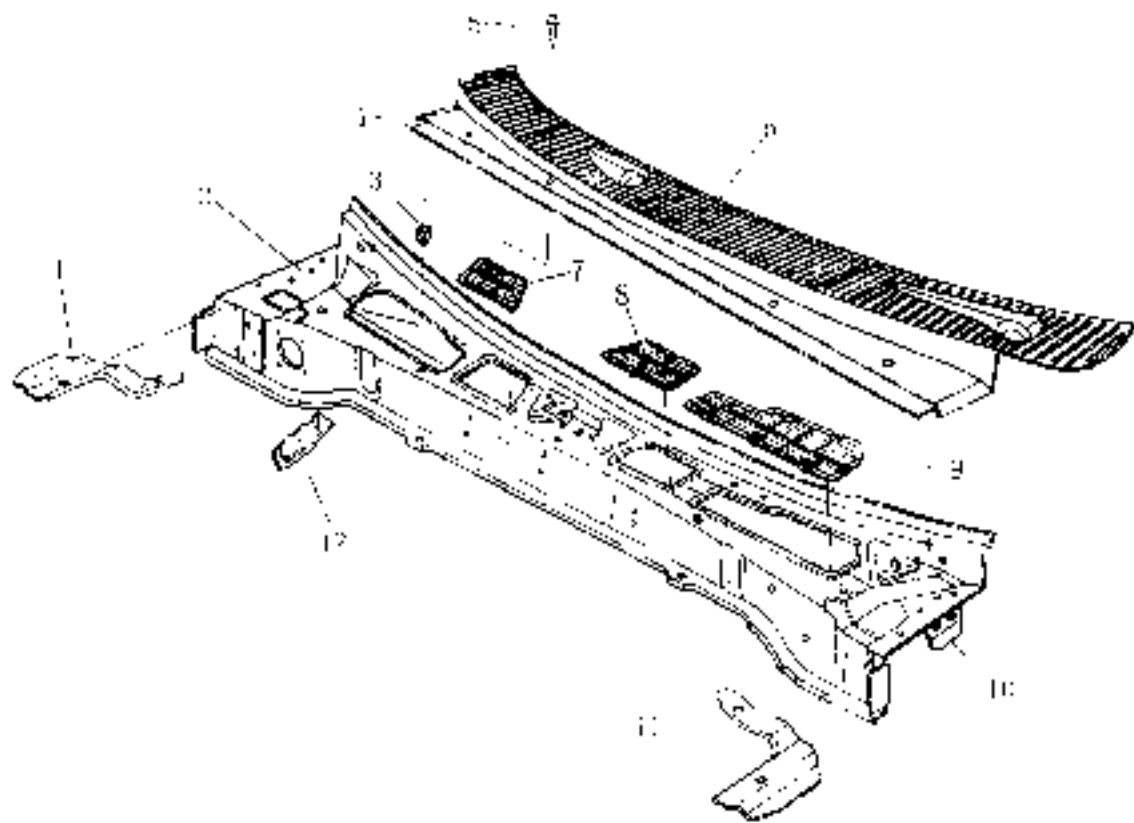

前围（二）-前围上盖板及加强梁外板总成 COWL PANEL(2)

序号 S/N	部件代码 PART CODE	部件名称 DESCRIPTION	部件规格 SPECIFICATION	用量 QTY	适用车型 VEHICLE MODEL	备注 REMARK
1	11-5401021R	右侧盖板	GLSSFE2RH	1		2003款
2	11-5401150R	前围加强梁外板	COWL PANEL OUTER PANEL	1		2003款
3	11-5306005	前围风挡密封条	COWL TOP GRILLE FASTENER	5	5.2117	
4	11-5304003	前围风挡密封衬条	REAR WIND COWL TOP SEAM STRIP	4		
5	041605	前围风挡垫圈	BEVEL WASHER	5		
6	11-5304020R	前围上盖板	COWL TOP PANEL AIR FLOW COVER	1		2003款
7	11-5304021	前围风网（右）	AIR DEF SHIELD	1		
8	11-5304014	前围风网（中）	AIR DEF SHIELD	1		
9	11-5304011	前围风网（左）	AIR DEF SHIELD	1		
10	11-5401011	左加强板	COWL TOP SIDE PLATE LH	1		
11	11-540101R	左侧盖板	GLSSFE2LH	1		2003款

前围 (三) - 前围加强梁内板总成 COWL PANEL (3) - COWL PANEL INNER PANEL

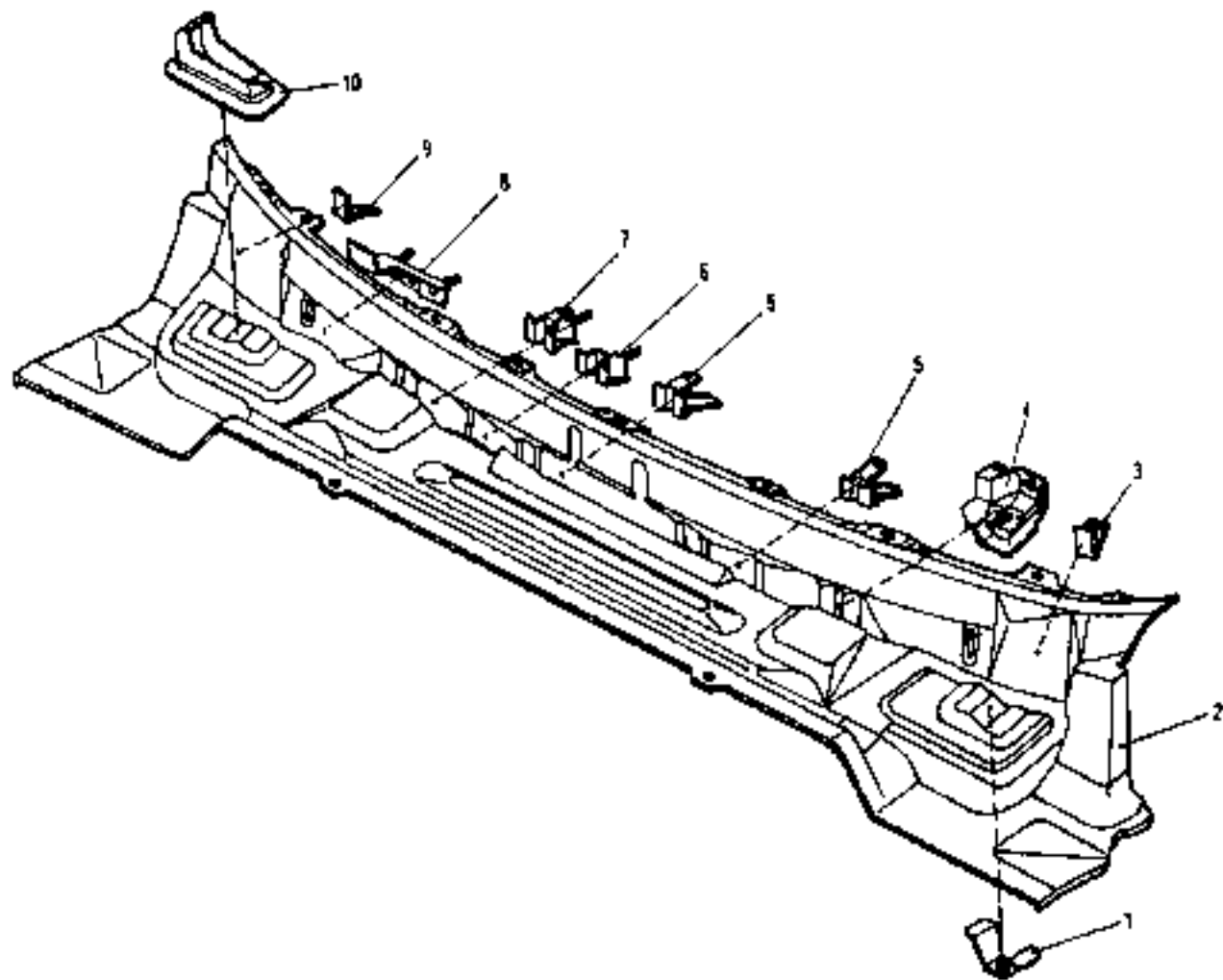

前围 (三) - 前围加强梁内板总成 COWL PANEL (3) - COWL PANEL INNER PANEL

序号 S/N	部件代码 PART CODE	部件名称 DESCRIPTION	部件规格 SPECIFICATION	用量 QTY	适用车型 VEHICLE MODEL	备注 REMARK
1	11-530157	支架 F	BRACKET-F	1		
2	11-530150	前围加强梁内板	COWL PANEL INNER PANEL	1		
3	11-530154	支架 B	BRACKET-B	1		
4	11-530156	支架 D	BRACKET-D	1		
5	11-530153	支架 A	BRACKET-A	2		
6	11-530158	支架 E	BRACKET-E	1		
7	11-530159	支架 G	BRACKET-G	1		
8	11-530163	支架 H	BRACKET-H	1		
9	11-530155	支架 C	BRACKET-C	1		
10	11-530164	通风口支架	AIR VENT BRACKET	2		

前围（四）左右前围连接板、角板、堵板

COWL PANEL(4) – CONNECTING PLATE,GUSSET & BLOCKING PLATE

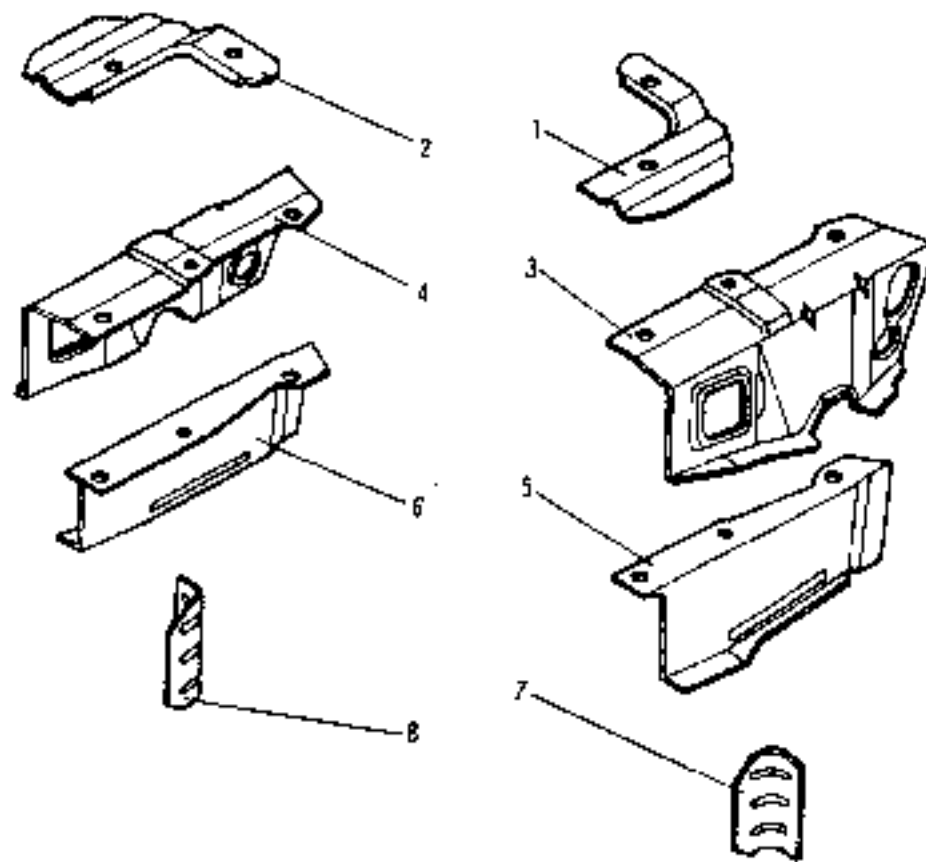

前围（四）左右前围连接板、角板、堵板

COWL PANEL(4) – CONNECTING PLATE,GUSSET & BLOCKING PLATE

序号 SN	部件代码 PART CODE	部件名称 DESCRIPTION	部件规格 SPECIFICATION	用量 QTY.	适用车型 VEHICLE MODEL	备注 REMARK
1	11-840101	左侧角板	GUSSET, LH	1		
2	11-840102	右侧角板	GUSSET, RH	1		
3	11-840103	左侧连接板	CONNECTING PLATE, LH	1		
4	11-840104	右侧连接板	CONNECTING PLATE, RH	1		
5	11-530151	前围左侧连接板	COWL PANEL CONNECTING PLATE, LH	1		
6	11-530151	前围右侧连接板	COWL PANEL CONNECTING PLATE, RH	1		
7	11-530171	前围左侧堵板	COWL PANEL BLOCKING PLATE, LH	1		
8	11-530171	前围右侧堵板	COWL PANEL BLOCKING PLATE, RH	1		

前风档玻璃及附件 FRONT WINDSHIELD

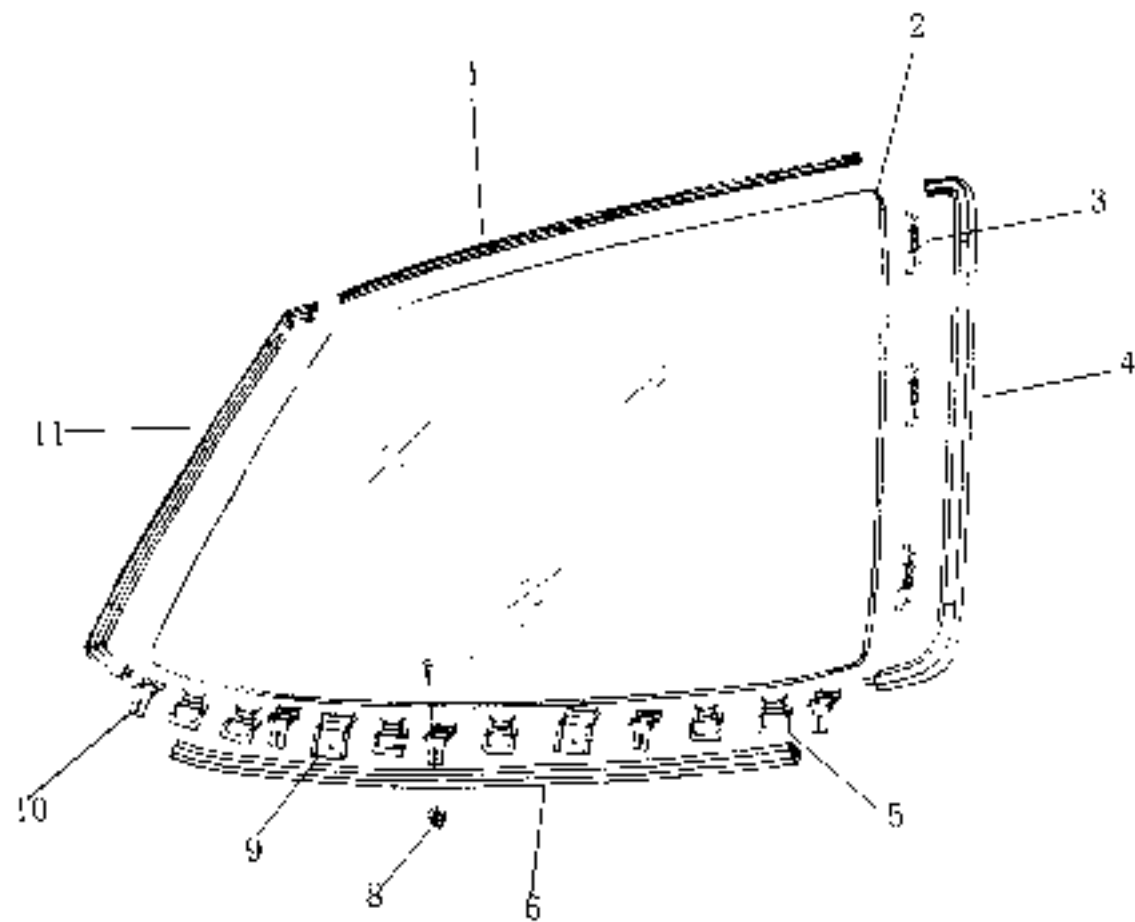

前风档玻璃及配件 FRONT WINDSHIELD

序号 S.N.	部件代码 PART CODE	部件名称 DESCRIPTION	部件规格 SPECIFICATION	用量 QTY	适用车型 VEHICLE MODEL	备注 REMARK
1	20-5206005	饰条 (L)	UPPER GARNISH STRIP	1		
2	20-5206000	前风档玻璃	FRONT WINDSHIELD	1		
3	20-5206004	饰条夹子 (L)	GARNISH STRIP CLIP NO.1	6		
4	20-5206001	饰条 (R)	GARNISH STRIP,RH	1		
4	20-5206017	饰条夹子 (R)	GARNISH STRIP CLIP NO.2	6		
6	20-5206016	饰条 (L)	LOWER GARNISH STRIP	1		
7	02714216	自攻螺钉	SELF-TAPPING SCREW	4		
8	20-5206021	左胶	L ASSENER	5	1-3	
9	20-5206019	风档玻璃固定胶	WINDOW GLASS STOPPER	2		
10	20-5206018	饰条夹子 (L)	GARNISH CLIP NO.1	6		
11	20-5206022	饰条 (右)	GARNISH STRIP,RH	1		

发动机挡板总成 ENGINE BAFFLE

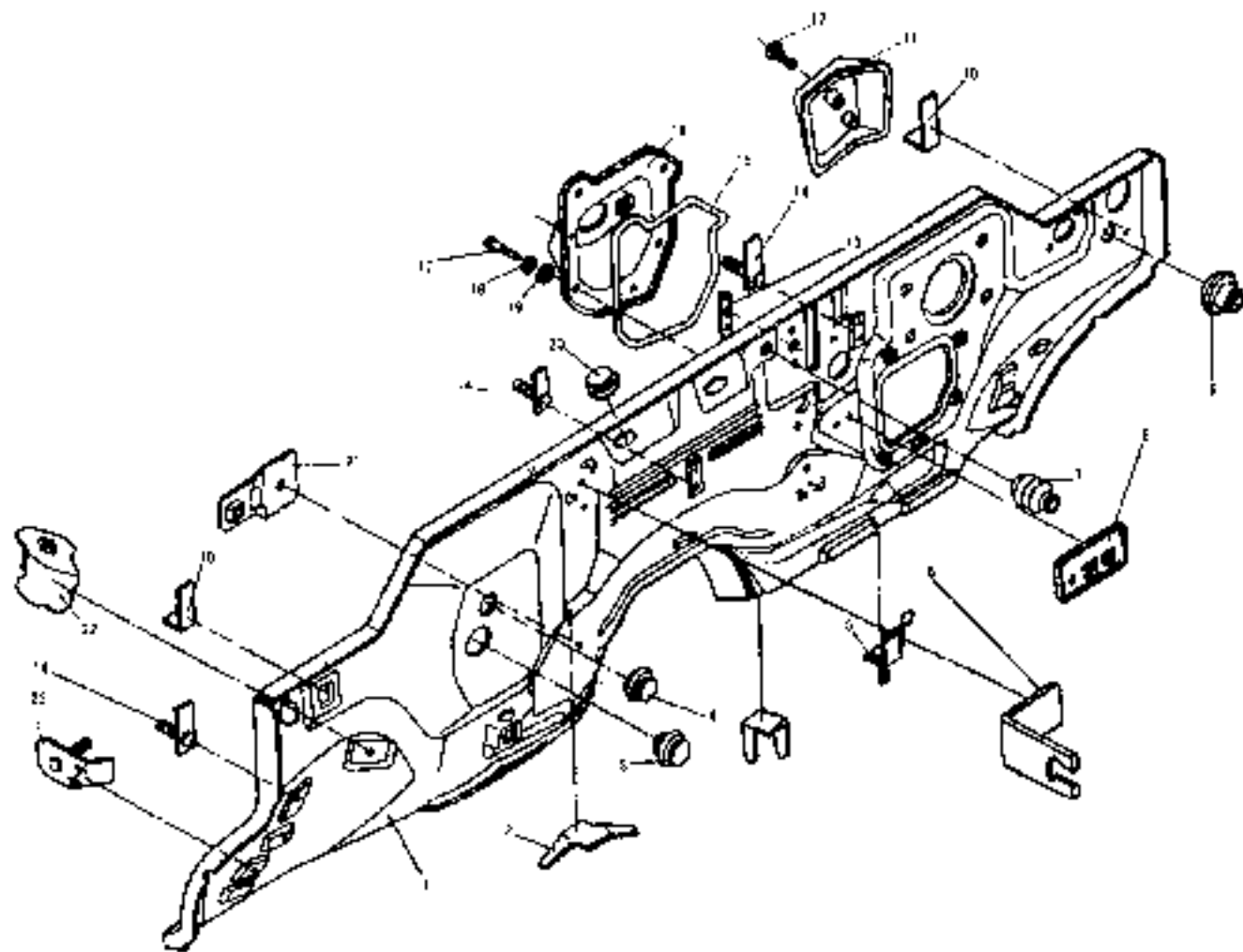

发动机挡板总成 ENGINE Baffle

序号 SN	部件代码 PART CODE	部件名称 DESCRIPTION	部件规格 SPECIFICATION	用量 QTY.	适用车型 VEHICLE MODEL	备注 REMARK
1	11-3501219	发动机挡板	ENGINE Baffle	1		
2	16-3501191	垫片(1)	NO.2 CLAMP	2		
3	11-8111013	高压管密封套	HIGH PRESSURE PIPE SEAL	1		
4	11-8111014	低压管密封套	LOW PRESSURE PIPE SEAL	1		
5	11-3501195	支架B	BRACKET-B	1		
6	01-1607993	离合软管固定架	CLUTCH HOSE BRACKET	1		
7	11-8112013	除尘片及除尘滤芯支架	DUST COLLAR	1		
8	11-3501202	加强板A	ENGINE Baffle REINFORCEMENT	1		
9	11-8402011	机油管密封套	HOOD CABLE SEAL	1		
10	11-3501191	垫片(1)	NO.1 CLAMP	2		
11	11-8206020	脚踏板	STEP BLOCK	1		
12	11-8206013	脚踏板限位	STEP BLOCK TENSION TAILNER	2		
13	15-1108011	油门拉线密封罩	THROTTLE CABLE SEAL	1		
14	11-3501197	螺母固定板	NO.1 SEI PLATE	5		
15	11-3501198	传动轴防尘套	DIFFERENTIAL SHAFT HOLE COVER WASHER	1		
16	11-3501199	传动轴防尘套	SECURING SHAFT HOLE COVER	1		
17	Q15016x16	螺栓	ROBT	5	M6×16	
18	Q4016	弹簧垫圈	SPRING WASHER	5	Φ6	
19	Q4020	平垫圈	PLAIN WASHER	5	Φ6	
20	11-8100115	暖风水管密封套	HEATER WATER PIPE SEAL	2		
21	11-3501203	支架C	BRACKET-C	1		

发动机挡板总成 ENGINE BAFFLE

序号 S.N	部件代码 PART CODE	部件名称 DESCRIPTION	部件规格 SPECIFICATION	用量 QTY.	适用车型 VEHICLE MODEL	备注 REMARK
22	11-3501196	支架 M	BRACKET M	1		
23	11-3501201	支架 L (右)	BRACKET L,RH	1		
	11-3501190	支架 L (左)	BRACKET L,LF	1		
	11-3501203	前挡隔音层	COVE PANEL INSULATOR	1		
	11-3501204	行内阻风门板罩	COVE PANEL AIR DAMPER PLUG	1		

左前车门总成 FRONT LEFT DOOR

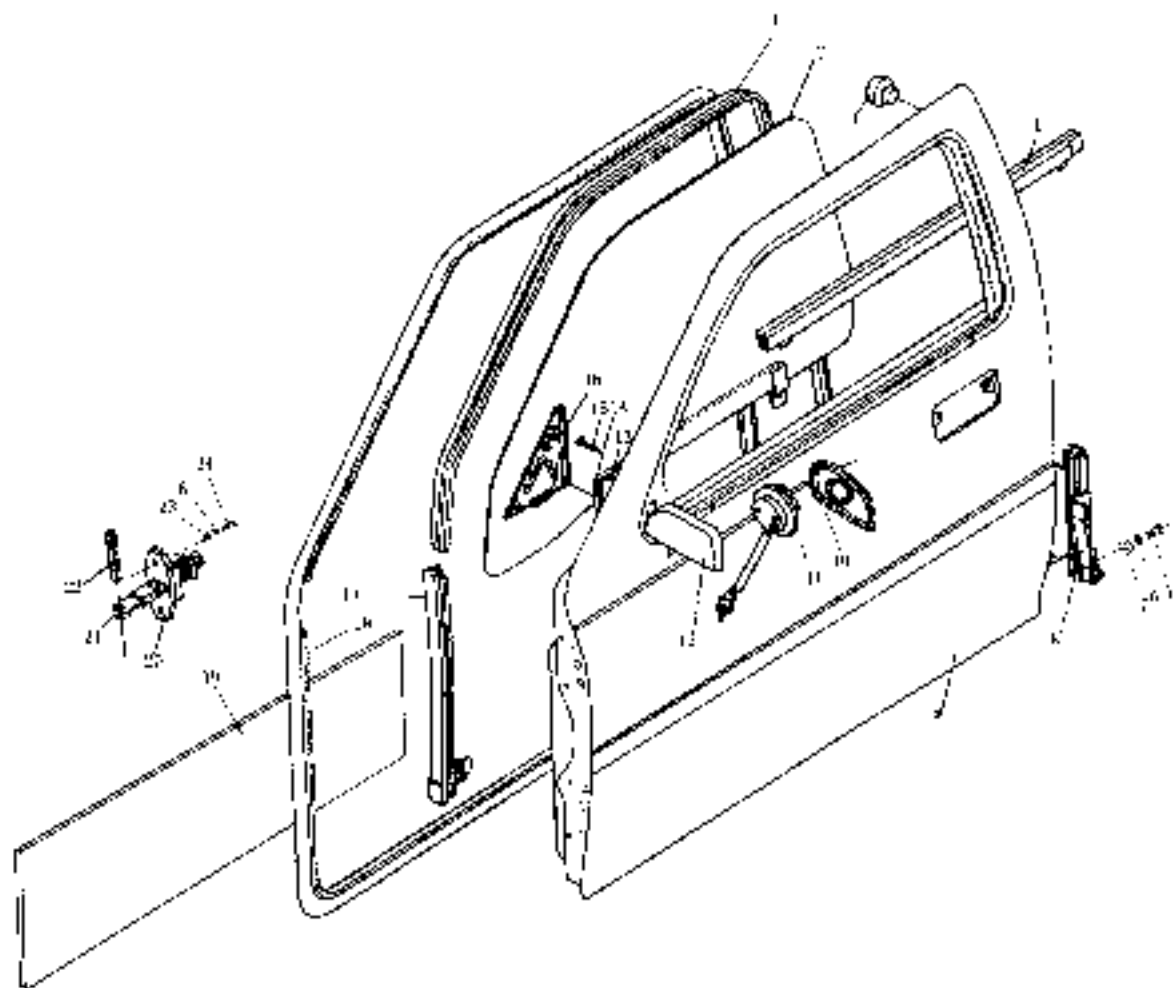

左前车门总成 FRONT LEFT DOOR

序号 S/N	部件代码 PART CODE	部件名称 DESCRIPTION	部件规格 SPECIFICATION	用量 QTY	适用车型 VEHICLE MODEL	备注 REMARK
1	1L-6103011	左前车门玻璃升降器	FRONT DOOR GLASS RUN, LH	1		
2	1L-6103010	左前车门玻璃	FRONT DOOR GLASS, LH	1		
3	1L-6104013	车门缓冲块	DOOR CUSHION BLOCK	2		
4	1L-6103010	左前门外水切总成	OUTER WEAATHER STRIP ASSY, LH	1		
5	Q150100626	六角螺栓	HEX BOLT	2	M6×16	
6	Q40306	弹簧垫圈	SPRING WASHER	3	4.6	
7	Q40306	平垫圈	PLAIN WASHER	1	4.6	
8	1L-6101009	左前门玻璃后下导槽总成	FRONT DOOR GLASS LOWER FRAME, LH	1		
9	2L-6100010	左前门总成	FRONT DOOR ASSY, LH	1		
10	1L-8202013	外后视镜玻璃	SIDE MIRROR	1	电动	2003 款
	1L-8202013B	外后视镜玻璃	SIDE MIRROR	1	电动	2005 款
11	1L-8202011	左电机总成	MOTOR ASSY, LH	1		
	1L-8202011H	左电机总成	MOTOR ASSY, LH	1		
12	1L-8202010B	右外后视镜总成	SIDE MIRROR ASSY, LH	1	电动	2005 款
	1L-8202010B1	右外后视镜总成	SIDE MIRROR ASSY, LH	1	电动	2003 款
13	1L-6104013	前车门玻璃压架	FRONT DOOR GLASS SUPPORTER	1		
14	1L-6104014	玻璃密封垫	GLASS SUPPORTER BUSHING	1		
15	Q2140616	十字盘头螺钉	SCREW	1	M6×16	
16	20-6191041	左前车窗三角装饰板	FRONT DOOR WINDOW TRIANGULAR GARNISH PANEL, LH	1		

左前车门总成 FRONT LEFT DOOR

序号 SN	部件代码 PART CODE	部件名称 DESCRIPTION	部件规格 SPECIFICATION	用量 QTY	适用车型 VEHICLE MODEL	备注 REMARK
17	11-61030J0	左前门玻璃和上导框 FRONT DOOR GLASS LOWER FRAME, LH		1		
18	11-6107030	左前门密封条总成 FRONT DOOR SEAL STRIP, LH		1		
19	11-6101015	阻尼胶板 DAMPER		2		
20	11-6109010	限位座总成 SCOOTER SEAT ASSY		1		
21	11-6109010	车门限位器总成 DOOR STOPPER ASSY		1		
22	11-6109014	车门限位器销子 STOPPER PIN		1		
23	Q29106	平垫圈 PLAIN WASHER	Φ6	2		
24	Q15910620	螺栓 BOLT	M6×30	2		

右前车门总成 FRONT RIGHT DOOR

序号 SN	部件代码 PART CODE	部件名称 DESCRIPTION	部件规格 SPECIFICATION	用量 QTY	适用车型 VEHICLE MODEL	备注 REMARK
1	11-6107021	右前车门玻璃升降密封	FRONT DOOR GLASS RUN, RH	1		
2	11-6103020	右前车门玻璃	FRONT DOOR GLASS, RH	1		
3	11-6101015	车门缓冲块	DOOR CUSHION BLOCK	2		
4	11-6107020	右前门外饰切边条	OUTER WEATHERSTRIP ASSY, RH	1		
5	Q15010616	六角螺栓	HEX BOLT	2	M6X16	
6	Q4606	弹簧垫圈	SPRING WASHER	3	M6	
7	Q30206	平垫圈	PLAIN WASHER	1	M6	
8	11-6107020	右前门玻璃, 下导轮总成	FRONT DOOR GLASS LOWER FRAME, RH	1		
9	11-6100020	右前门总成	FRONT DOOR ASSY, RH	1		
10	11-8202015	外后视镜玻璃	SIDE MIRROR	1	电动	2003 款
	11-8202013H	外后视镜玻璃	SIDE MIRROR	1	电动	2003 款
11	11-8202021	右电机总成	MOTOR ASSY, RH	1		
	11-8202021H	右电机总成	MOTOR ASSY, RH	1		
12	11-8202020H	右外后视镜总成	SIDE MIRROR ASSY, RH	1	电动	2003 款
	11-8202020H1	右外后视镜总成	SIDE MIRROR ASSY, RH	1	电动	2001 款
13	11-6104013	右前门玻璃托架	FRONT DOOR GLASS SUPPORTER	1		
14	11-6104014	玻璃托衬垫	GLASS SUPPORTER BUSHING	2		
15	Q2140616	十字螺母, 镀锌	CROSS BOLT	3	M6X16	
16	20-6101042	右前车窗 框架饰板	FRONT DOOR WINDOW FRANCAULAR ORNAMENT PANEL, RH	1		

右前车门总成 FRONT RIGHT DOOR

序号 SN	部件代码 PART CODE	部件名称 DESCRIPTION	部件规格 SPECIFICATION	用量 QTY.	适用车型 VEHICLE MODEL	备注 REMARK
17	11-6107040	右前玻璃前下导框	FRONT DOOR GLASS LOWER FRAME, RH	1		
18	11-6107040	右前门密封条总成	FRONT DOOR SEAL STRIP, RH	1		
19	11-6101015	阻尼胶板	DAMPER	2		
20	11-6109010	限位器总成	STOPPER SEAT ASSY	1		
21	11-6109020	车门限位器总成	DOOR STOPPER ASSY	1		
22	11-6109014	车门限位器销子	STOPPER PIN	1		
23	Q40106	平垫圈	PLAIN WASHER	2	4-b	
24	Q150H0620	螺栓	BOLT	2	M6*20	

左前车门上下铰链总成 FRONT LEFT DOOR HINGE

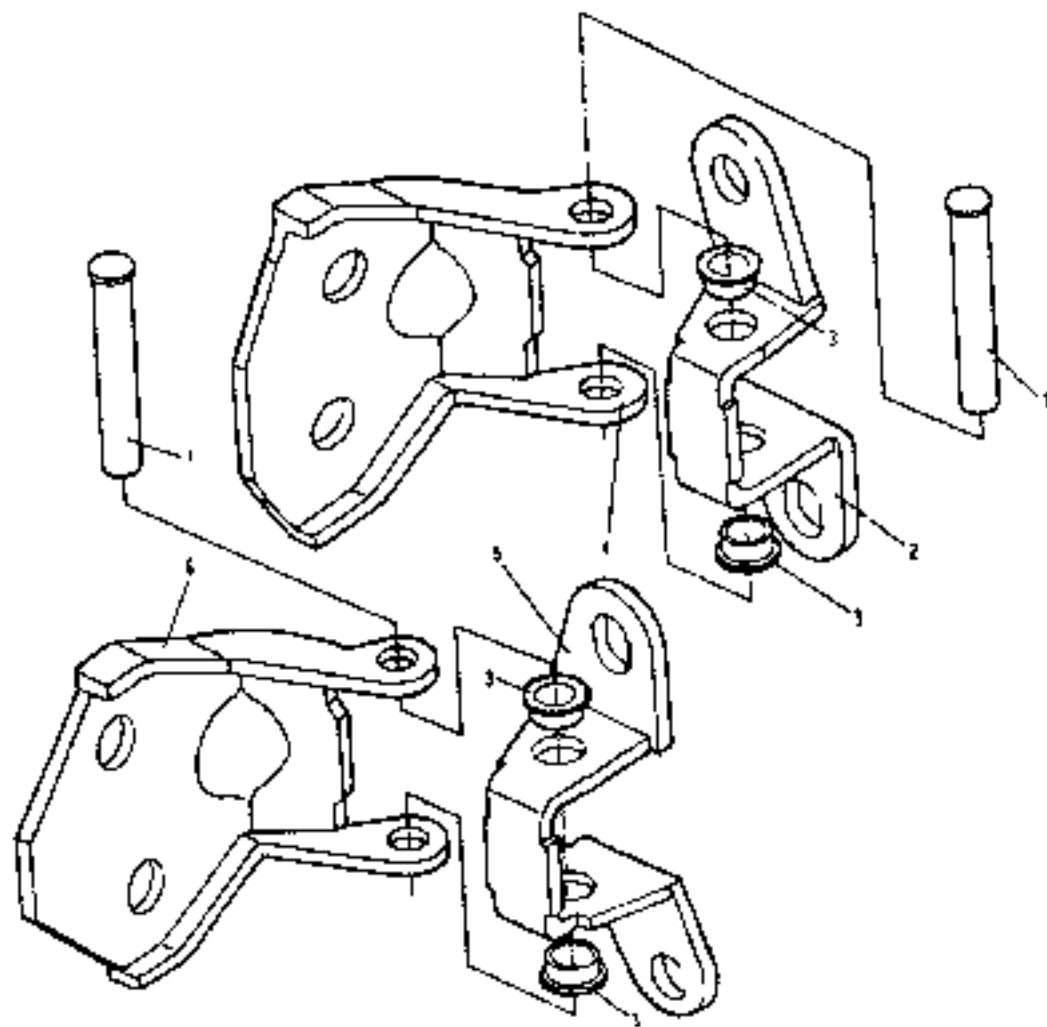

左前车门上下铰链总成 FRONT LEFT DOOR HINGE

序号 SN	部件代码 PART CODE	部件名称 DESCRIPTION	部件规格 SPECIFICATION	用量 QTY	适用车型 VEHICLE MODEL	备注 REMARK
	11-6106030	左上铰链总成	UPPER HINGE ASS'LY	1		
	11-6106020	左下铰链总成	LOWER HINGE ASS'LY	1		
1	11-6106033	上铰链轴	UPPER HINGE SHAFT	2		
2	11-6106011	左上铰链可动衬板	UPPER HINGE MOVEABLE HINGE PLATE LH	1		
3	11-6106014	铰链衬套	HINGE BUSHING	2		
4	11-6106031	左上铰链固定衬板	UPPER HINGE SEC HINGE PLATE LH	1		
5	11-6106012	左下铰链可动衬板	LOWER HINGE MOVEABLE HINGE PLATE LH	1		
6	11-6106032	左下铰链固定衬板	LOWER HINGE SEC HINGE PLATE LH	1		
	Q150BHR20	六角螺栓	HEX BOLT	5	M8×20	
	Q4036S	弹簧垫圈	SPRING WASHER	5	Φ8	
	Q4010S	平垫圈	PLAIN WASHER	5	Φ8	

右前车门上下铰链总成 FRONT RIGHT DOOR HINGE

序号 S.N	部件代码 PART CODE	部件名称 DESCRIPTION	部件规格 SPECIFICATION	用量 QTY	适用车型 VEHICLE MODEL	备注 REMARK
	11-6106040	上下铰链总成	UPPER HINGE ASSY,RH	1		
	11-6106060	右下铰链总成	LOWER HINGE ASSY,RH	1		
1	11-6106031	上铰链轴	UPPER HINGE SHAFT	2		
2	11-6106021	右上铰链活动衬板	UPPER HINGE MOVEABLE HINGE PLATE, RH	1		
3	11-6106014	铰链衬套	HINGE BUSHING	4		
4	11-6106041	右上铰链固定衬板	UPPER HINGE SET HINGE PLATE, RH	1		
5	11-6106022	右下铰链活动衬板	LOWER HINGE MOVEABLE HINGE PLATE, RH	1		
6	11-6106042	右下铰链固定衬板	LOWER HINGE SET HINGE PLATE, RH	1		
	Q450100820	六角螺栓	HEX BOLT	8	M4×20	
	Q40308	弹簧垫圈	SPRING WASHER	8	Φ8	
	Q40108	平垫圈	PLAIN WASHER	8	Φ8	

左前门电动玻璃升降器 FRONT LEFT DOOR POWER WINDOW REGULATOR

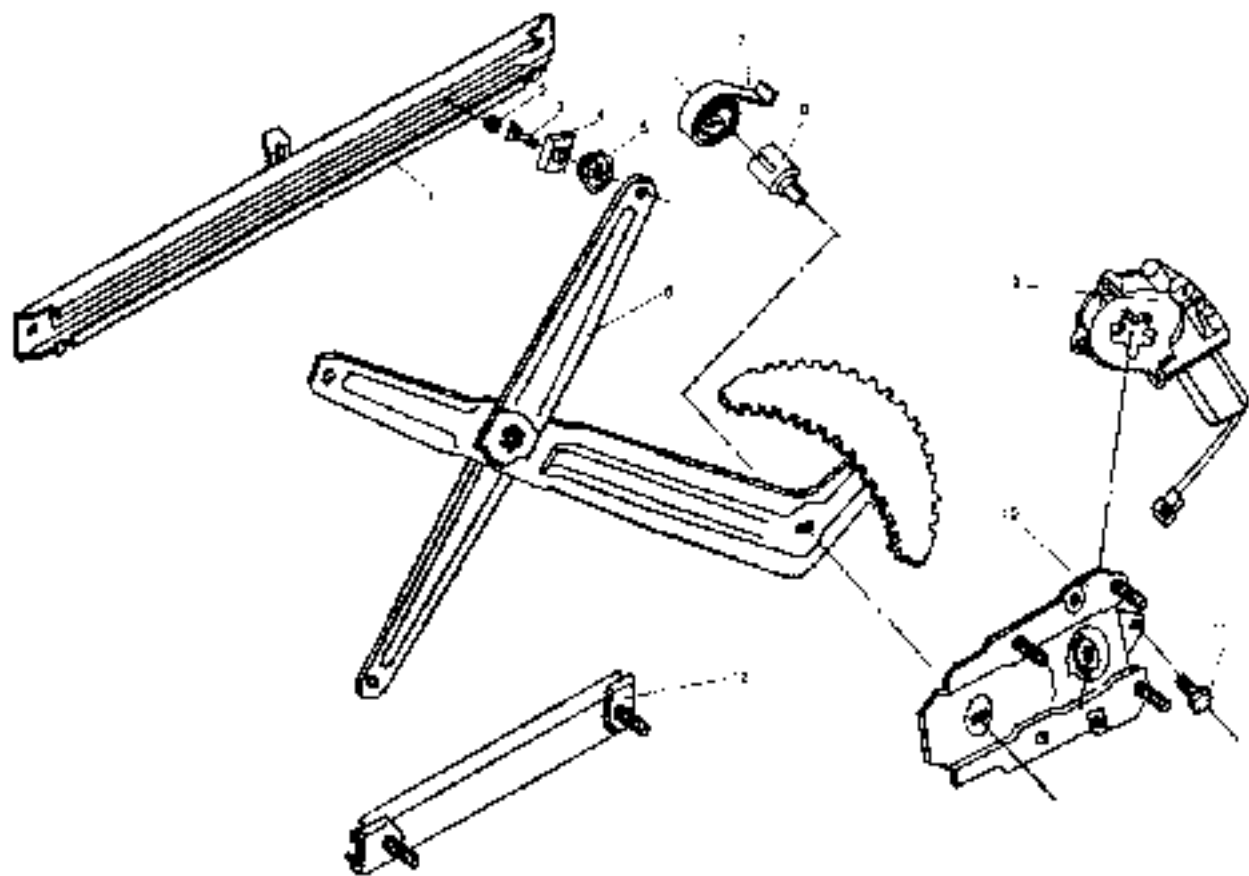

左前门电动玻璃升降器 FRONT LEFT DOOR POWER WINDOW REGULATOR

序号 SN	部件代码 PART CODE	部件名称 DESCRIPTION	部件规格 SPECIFICATION	用量 QTY	适用车型 VEHICLE MODEL	备注 REMARK
	20-6104050	左前门电动玻璃升降器总成 FRONT DOOR POWER WINDOW REGULATOR ASSY. LH		1		
1	11-6104053	滑槽 CHUTE		1		
2	11-6104054	限位块 STOPPER PAD		2		
3	11-6104055	铆钉 RIVET		2		
4	11-6104056	衬垫 PAD		2		
5	11-6104057	衬套 WASHER		2		
6	11-6104059	衬板总成 CUSHIONER PLATE LH		1		
7	11-6104058	弹簧 SPRING		1		
8	11-6104059	衬套 MOUNTING SHEET		1		
9	20-3746020	电机总成 MOTOR ASSY		1		
10	11-6104061	底座 BASE PLATE		1		
11	Q15010612	螺栓 BOLT	M6×12	5		
	Q40306	衬套 SPRING WASHER	Φ6	4		
	Q40016	平垫圈 PLAIN WASHER	Φ6	5		
	M6-09-3019	碟形螺母 WEDMENT NUT		2		
12	11-6104064	衬套 GUIDE CHANNEL		1		

右前门电动玻璃升降器 FRONT RIGHT POWER DOOR WINDOW REGULATOR

序号 SN	部件代码 PART CODE	部件名称 DESCRIPTION	部件规格 SPECIFICATION	用量 QTY.	适用车型 VEHICLE MODEL	备注 REMARK
	20-6104060A	右前门电动玻璃升降器总成	FRONT POWER DOOR WINDOW REGULATOR ASSY. RH	1		
1	11-6104053	门饰	TRIM	1		
2	11-6104054	静音块	SILENCE PAD	2		
3	11-6104055	螺母	NUT	2		
4	11-6104056	衬块	PAD	2		
5	11-6104057	衬垫圈	WASHER	2		
6	11-6104080	右门板总成	TOOTHED PLATE, RH	1		
7	11-6104058	弹簧	SPRING	1		
8	11-6104059	衬垫	SHIM	1		
9	20-3706320	电机总成	MOTOR ASSY	1		
10	11-6104063	底座	BASE PLATE	1		
11	Q15000602	螺栓	BOLT	5	M6×12	
	Q40156	弹簧垫圈	SPRING WASHER	5	4.5	
	Q40156	平垫圈	PLAIN WASHER	5	1.6	
	M6.1133019	螺母	WELDMENT NUT	2		
12	11-6104064	导轨	GUIDE CHANNEL	1		

左前门锁总成 FRONT LEFT DOOR LOCK

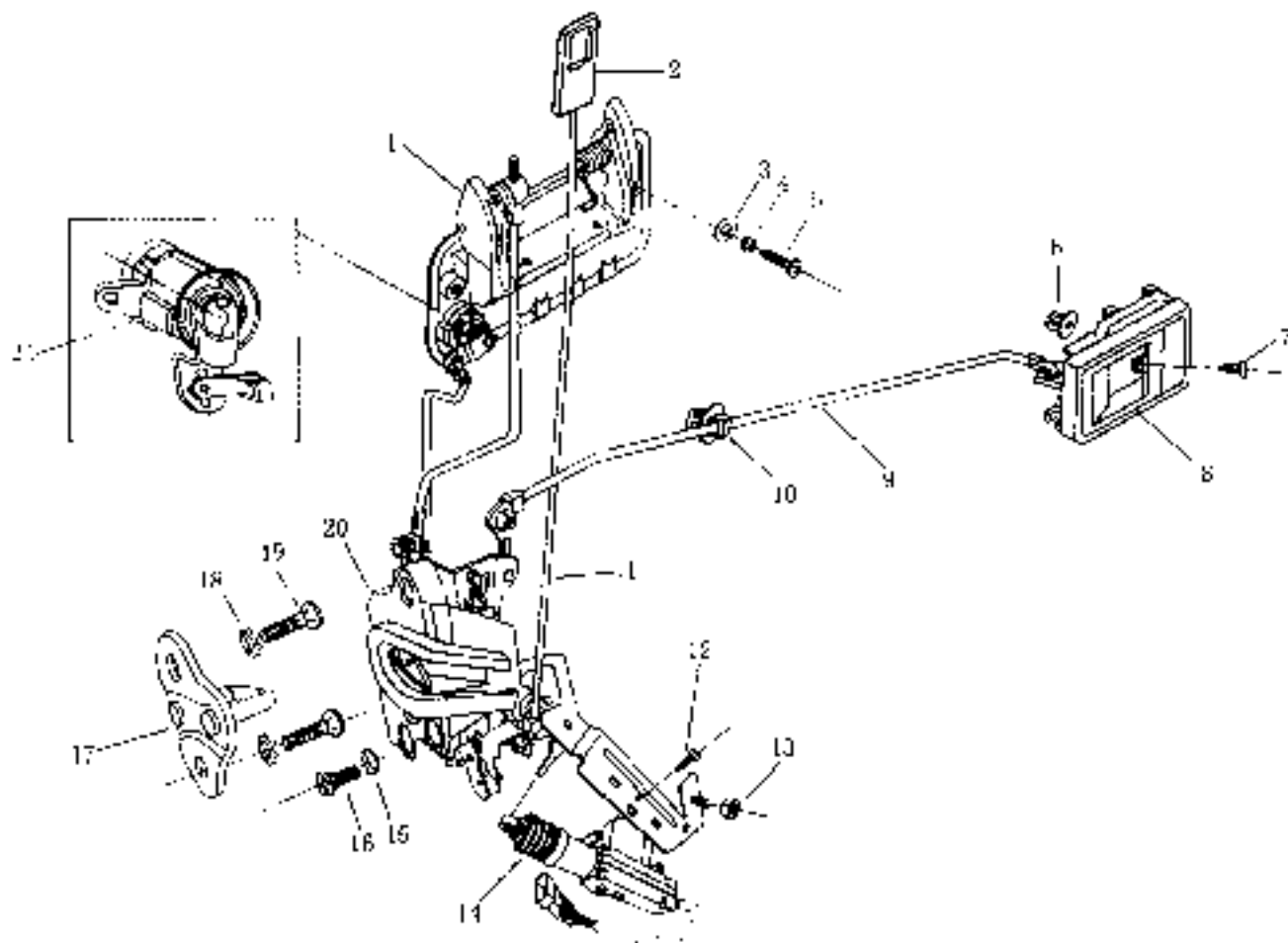

左前门锁总成 FRONT LEFT DOOR LOCK

序号 SN	部件代码 PAR. CODE	部件名称 DESCRIPTION	部件规格 SPECIFICATION	用量 QTY	适用车型 VEHICLE MODEL	备注 REMARK
	20-6105090	左前门锁总成	FRONT DOOR LOCK ASSEMBLY	1		
1	11-6105030	左前门外拉手	FRONT DOOR OUTER HANDLE, LH	1		
2	11-6105013	锁控制	DOOR LOCK CONTROL KNOB	1		
3	Q40105	平垫圈	PLAIN WASHER	1	Φ5	
4	Q40305	弹簧垫圈	SPRING WASHER	1	4.5	
5	Q2560516	十字沉头螺钉	SCREW	3	M5×16	
6	11-6205013	弹扣	EASTENER	1		
7	Q2715595	十字沉头螺钉	SCREW	1		
8	20-6105050	左前门内拉手	FRONT DOOR INNER HANDLE, LH	1		
9	20-6105011	拉杆(左)	PULL ROD, LH	1		
10	11-6105015	弹扣	EASTENER	1		
11	20-6105012	锁控制杆	DOOR LOCK CONTROL KNOB PULL	1		
12	Q2560516	自攻螺钉	SELF-TAPPING SCREW	2	M5×16	
13	Q340006	螺母	NUT	1	M6	
14	11-6105070	锁控制(左)	DOOR LOCK CONTROL DEVICE, LH	1		
15	Q41406	锁簧垫圈(左)	NO.1 LOCK WASHER	2		
16	Q2540030	十字沉头螺钉	SCREW	3		
17	20-6105014	锁扣	LOCK FASTENER	1		
18	Q41408	锁簧垫圈(右)	NO.2 LOCK WASHER	2		
19	Q2540030	十字沉头螺钉	SCREW	2	M8×30	
20	20-6105010	锁体(左)	LOCK BODY, LH	1		

左前门锁总成 FRONT LEFT DOOR LOCK

序号 S/N	部件代码 PART CODE	部件名称 DESCRIPTION	部件规格 SPECIFICATION	用量 QTY	适用车型 VEHICLE MODEL	备注 REMARK
21	LI-61105022	门锁总成	LOCK CYLIND	1		

右前门锁总成 FRONT RIGHT DOOR LOCK

序号 SN	部件代码 PART CODE	部件名称 DESCRIPTION	部件规格 SPECIFICATION	用量 QTY	适用车型 VEHICLE MODEL	备注 RE-MARK
	20-6105100	右前门锁总成	FRONT DOOR LOCK ASSY LH	1		
1	11-6105040	右前门外手柄	FRONT DOOR OUTER HANDLE LH	1		
2	20-6105013	锁头块	DOOR LOCK CONTROL KNOB	1		
3	Q340106	平垫圈	FLAT WASHER	4.5		
4	Q340305	弹簧垫圈	SPRING WASHER	4.5		
5	Q2560510	十字沉头螺钉	SCREW	M5*16		
6	11-6105011	锁扣	FASTENER	1		
7	Q2716595	十字沉头螺钉	SCREW	2		
8	20-6105060	右前内手柄	FRONT DOOR INNER HANDLE LH	1		
9	20-6105021	锁体(右)	LOCK BODY RH	1		
10	11-6105015	锁扣	FASTENER	1		
11	20-6105012	锁头块塑料	DOOR LOCK CONTROL KNOB PLI	1		
12	Q2560510	平头螺钉	STEEPLAPPING SCREW	M5*16		
13	Q3400806	螺母	NUT	M6		
14	11-6105080	锁体锁止(右)	DOOR LOCKING DEVICE RH	1		
15	Q341406	锁头垫圈(右)	NO.1 LOCK WASHER	3		
16	Q2560620	十字沉头螺钉	SCREW	3		
17	20-6105014	锁扣	LOCK FASTENER	1		
18	Q341406	锁头垫圈(左)	NO.2 LOCK WASHER	2		
19	Q2560620	十字沉头螺钉	SCREW	M5*16		
20	11-6105020	锁体(左)	LOCK BODY LH	1		

左前门锁总成 FRONT LEFT DOOR LOCK

序号 S.N.	部件代码 PART CODE	部件名称 DESCRIPTION	部件规格 SPECIFICATION	用量 QTY.	适用车型 VEHICLE MODEL	备注 REMARK
21	15-6105022	门锁锁芯 LOCK CORE		1		

左后车门总成 REAR LEFT DOOR

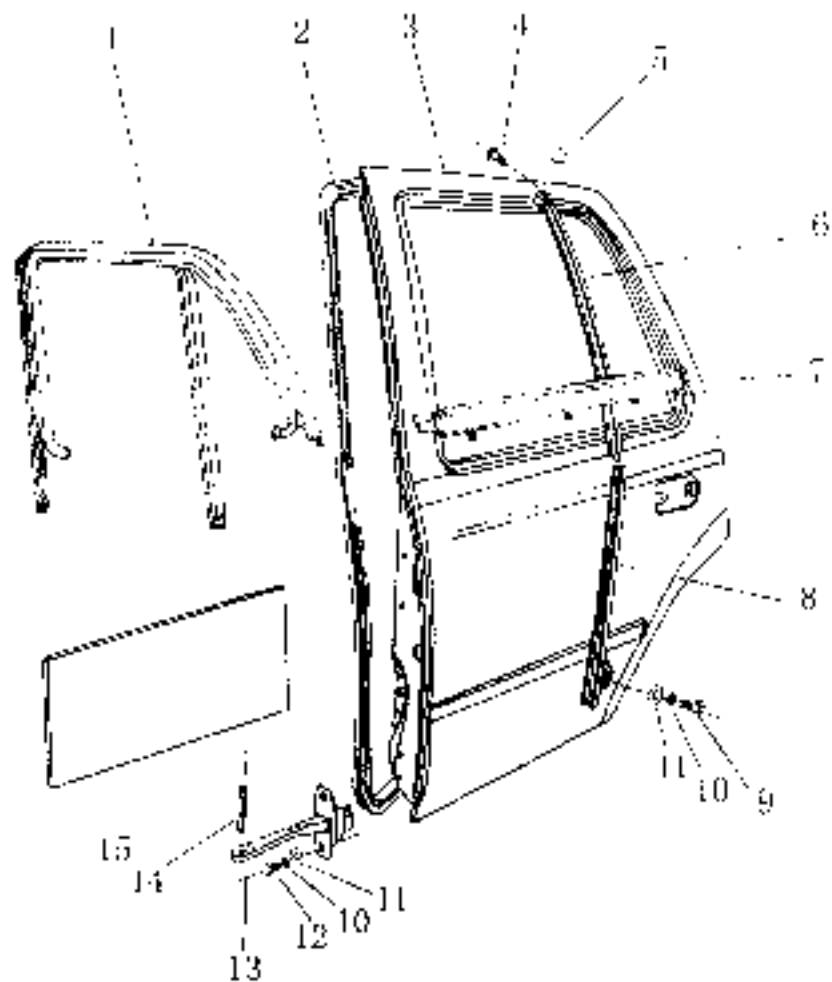

左后门总成 REAR LEFT DOOR

序号 S/N	部件代码 PART CODE	部件名称 DESCRIPTION	部件规格 SPECIFICATION	用量 QTY	适用车型 VEHICLE MODEL	备注 REMARK
1	20-6207011	左后门玻璃升降器	DOOR DOORGL ASSY,RN, LH	1		
2	20-6207000	左后门密封条总成	REAR DOOR SEAL STRIP, LH	1		
3	20-6200900	左后门总成	REAR DOOR ASSY, LH	1		
4	Q2140412	一字自攻螺钉	SCREW	1		
5	11-6405013	车门缓冲胶块	DOOR CUSHION BLOCK	2		
6	20-6205050	左后门玻璃上导轨	REAR DOOR GLASS UPPER RUN, LH	1		
7	20-6207010	左后门外水切	REAR DOOR WEATHERSTRIP, H	1		
8	20-6203010	左后门玻璃下导轨	REAR DOOR GLASS LOWER RUN, LH	1		
9	Q15000612	螺栓	BOLT	2	M6*12	
10	4J40306	弹簧垫圈	SPRING WASHER	4	Φ6	
11	4J40106	平垫圈	PLAIN WASHER	4	Φ6	
12	Q95030620	螺栓	BOLT	2	M6*20	
13	11-6209020	左后门限位器总成	REAR DOOR STOPPER, LH	2		
14	11-6209014	车门限位器销子	DOOR STOPPER PIN	1		
15	20-6201012	阻尼胶片	DAMPER	2		

右后门总成 REAR RIGHT DOOR

序号 SN	部件代码 PART CODE	部件名称 DESCRIPTION	部件规格 SPECIFICATION	用量 QTY	适用车型 VEHICLE MODEL	备注 REMARK
1	20-6207921	右后门玻璃升降电机	REAR DOOR GLASS R/N,RH	1		
2	20-6207040	右后门密封条总成	REAR DOOR SEAL STRIP,RH	1		
3	20-6200020	右后门总成	REAR DOOR ASSY,RH	1		
4	Q2140412	十字盘头螺钉	SCREW	3		
5	11-6103013	车门缓冲胶块	DOOR CUSHION	2		
6	20-6205060	右后门玻璃上导轨	REAR DOOR GLASS UPPER R/N,RH	1		
7	20-6207020	右后门外水封	REAR DOOR WEATHERSTRIP,RH	1		
8	20-6201020	右后门玻璃下导轨	REAR DOOR GLASS LOWER R/N,RH	1		
9	Q15080602	螺栓	BOLT	2	M6*12	
10	Q40106	弹簧垫圈	SPRING WASHER	4	φ6	
11	Q20108	平垫圈	PLAIN WASHER	4	φ6	
12	Q15080620	螺栓	BOLT	2	M6*20	
13	11-6209020	右后门限位器总成	REAR DOOR STOPPER,RH	1		
14	11-6209014	车门限位器销子	DOOR STOPPER PIN	1		
15	20-6201012	阻尼胶片	DAMPER	2		

左后门玻璃 REAR LEFT DOOR GLASS

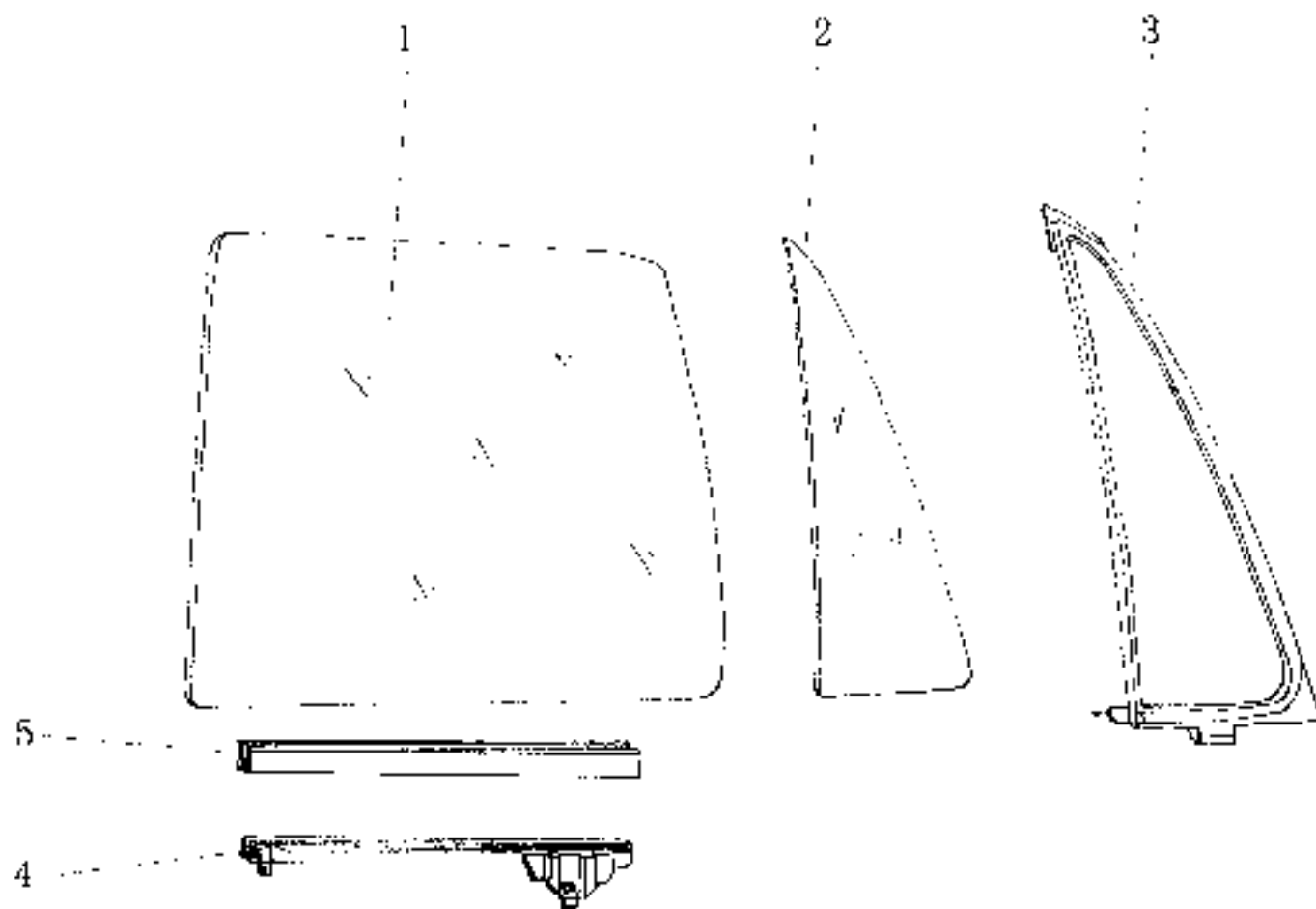

左后门玻璃 REAR LEFT DOOR GLASS

序号 SN	部件代码 PART CODE	部件名称 DESCRIPTION	部件规格 SPECIFICATION	用量 QTY	适用车型 VEHICLE MODEL	备注 REMARK
1	20-6204010	左后门玻璃	REAR DOOR GLASS LH	1		
2	20-6203030	左后门三角窗玻璃	QUARTER WINDOW GLASS LH	1		
3	20-6207050	左三角窗密封胶条	QUARTER WINDOW GLASS SEAL LH	1		
4	20-6204011	左玻璃托架	DOOR GLASS HOLDER LH	1		
5	20-6204014	玻璃托架	DOOR GLASS SUPPORTING PAD	1		

右后门玻璃 REAR RIGHT DOOR GLASS

序号 SN	部件代码 PART CODE	部件名称 DESCRIPTION	部件规格 SPECIFICATION	用量 QTY.	适用车型 VEHICLE MODEL	备注 REMARK
1	20-6203020	右后门玻璃	REAR DOOR GLASS,RIH	1		
2	20-6203030	右后门三角窗玻璃	QUARTER WINDOW GLASS,RIH	1		
3	20-6203040	右三角窗密封条	QUARTER WINDOW GLASS SEAL,RIH	1		
4	20-6204002	右玻璃托架	DOOR GLASS HOLDER,RIH	1		
5	20-6204014	玻璃托垫	DOOR GLASS SUPPORTING PAD	1		

左后车门上下铰链总成 REAR LEFT DOOR HINGE

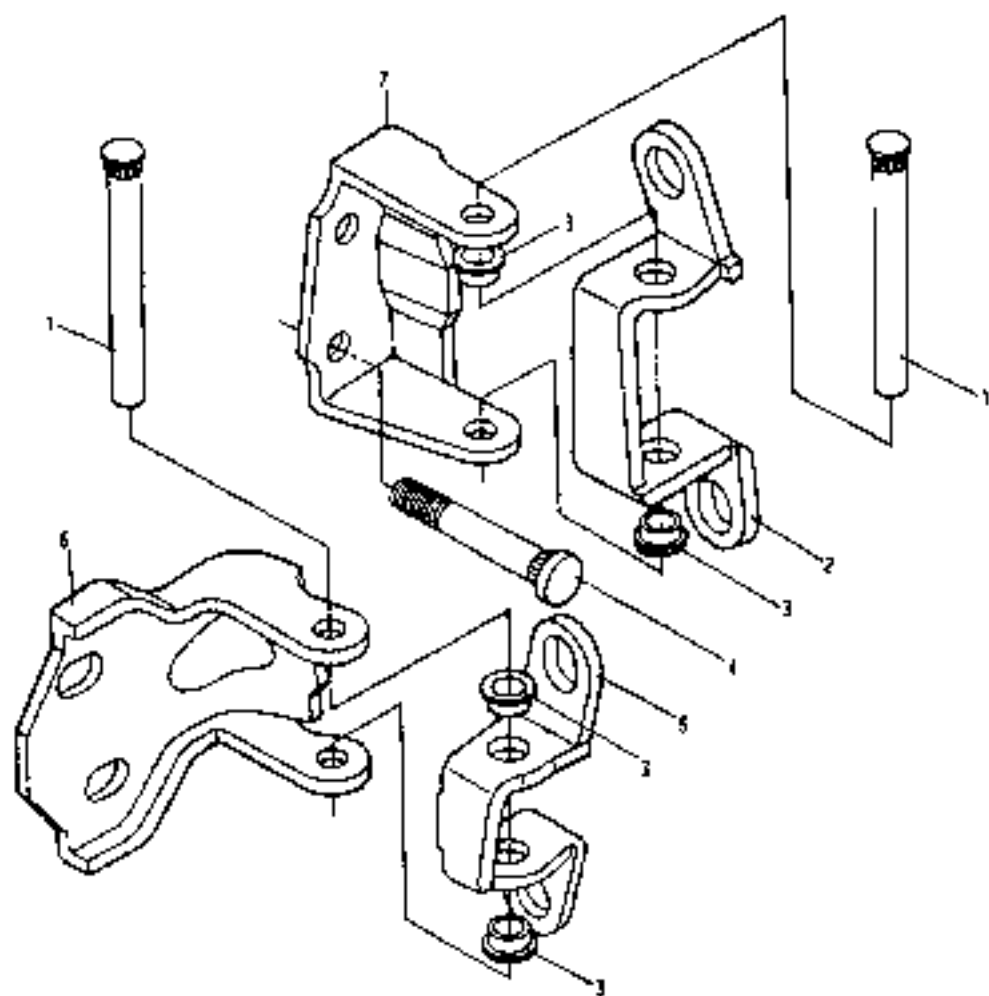

左后车门上下铰链总成 REAR LEFT DOOR HINGE

序号 S.N.	部件代码 PART CODE	部件名称 DESCRIPTION	部件规格 SPECIFICATION	用量 QTY.	适用车型 VEHICLE MODEL	备注 REMARK
	11-6206030	左后上铰链总成	REAR UPPER HINGE ASSY, LH	1		
	11-6206050	左后下铰链总成	REAR LOWER HINGE ASSY, LH	1		
1	11-6206013	上铰链轴	UPPER HINGE SHAFT	2		
2	11-6206011	左后上铰链活动衬套	REAR UPPER HINGE MOVEABLE HINGE PLATE, LH	1		
3	11-6206014	铰链衬套	HINGE BUSHING	4		
4	11-6206015	上铰链衬套螺柱	UPPER HINGE SET BOLT	2		
5	11-6206012	左后下铰链活动衬套	REAR LOWER HINGE MOVEABLE HINGE PLATE, LH	1		
6	11-6206032	左后下铰链固定衬板	REAR LH LOWER HINGE SET HINGE PLATE, LH	1		
7	11-6206031	左后上铰链固定衬板	REAR UPPER HINGE SET HINGE PLATE, LH	1		
	Q3401008	螺母	NUT	2	M8	
	Q059100820	六角螺栓	HEX BOLT	6	M8×20	
	Q462008	弹簧垫圈	SPRING WASHER	8	Φ8	
	Q002008	太平垫圈	PLAIN WASHER	8	Φ8	

右后车门上下铰链总成 REAR RIGHT DOOR HINGE

序号 S/N	部件代码 PART CODE	部件名称 DESCRIPTION	部件规格 SPECIFICATION	用量 QTY	适用车型 VEHICLE MODEL	备注 REMARK
	11-6206040	右后上铰链总成	REAR UPPER HINGE ASSY, RH	1		
	11-6206060	右后下铰链总成	REAR LOWER HINGE ASSY, RH	1		
1	11-6206013	上铰链轴	UPPER HINGE SHAFT	2		
2	11-6206021	右后上铰链活动衬板	REAR UPPER HINGE MOVABLE HINGE PLATE, RH	1		
3	11-6206014	铰链衬套	HINGE BUSHING	2		
4	11-6206015	上铰链衬套橡胶	UPPER HINGE SLEEV ROLL	2		
5	11-6206012	右后下铰链活动衬板	REAR LOWER HINGE MOVABLE HINGE PLATE, RH	1		
6	11-6206043	右后下铰链固定衬板	REAR LOWER HINGE SET HINGE PLATE, RH	1		
7	11-6206041	右后上铰链固定衬板	REAR UPPER HINGE SET HINGE PLATE, RH	1		
	Q340F0K	螺母	NUT	2	M8	
	Q150B0K20	六角螺栓	HEX BOLT	6	M8 X 20	
	QJ010K	弹簧垫圈	SPRING WASHER	8	Φ8	
	Q4020K	平垫圈	PLAIN WASHER	8	Φ8	

后门玻璃摇机 REAR DOOR WINDOW REGULATOR

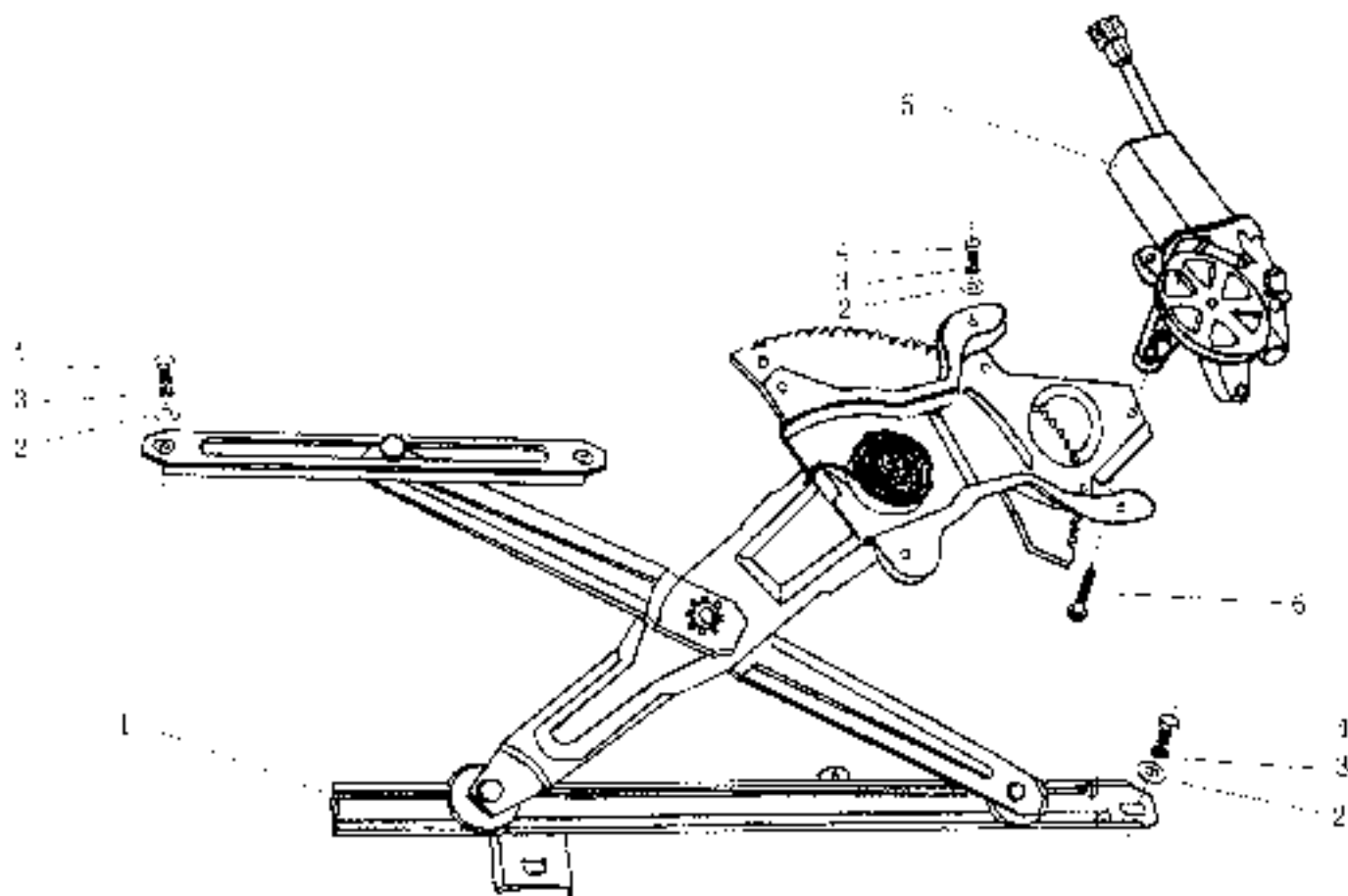

后门玻璃摇机 REAR DOOR WINDOW REGULATOR

序号 S/N	部件代码 PART CODE	部件名称 DESCRIPTION	部件规格 SPECIFICATION	用量 QTY	适用车型 VEHICLE MODEL	备注 REMARK
	20-6103050	左后门玻璃升降器总成	REAR DOOR GLASS REGULATOR ASSY LH	1		
	20-6104060	右后门玻璃升降器总成	REAR DOOR GLASS REGULATOR ASSY RH	1		
1	20-6105070	玻璃摇机本体(左)	WINDOW REGULATOR BODY LH	1		
	20-6105080	玻璃摇机本体(右)	WINDOW REGULATOR BODY RH	1		
2	Q20006	平垫圈	FLAT WASHER	8		
3	Q20056	弹簧垫圈	SPRING WASHER	8		
4	Q15080012	螺栓	BOLT	8		
5	20-1246020	电机	MOTOR	1		
6	Q2700015	一字螺丝	SCREW	3		

左后门锁 REAR LEFT DOOR LOCK

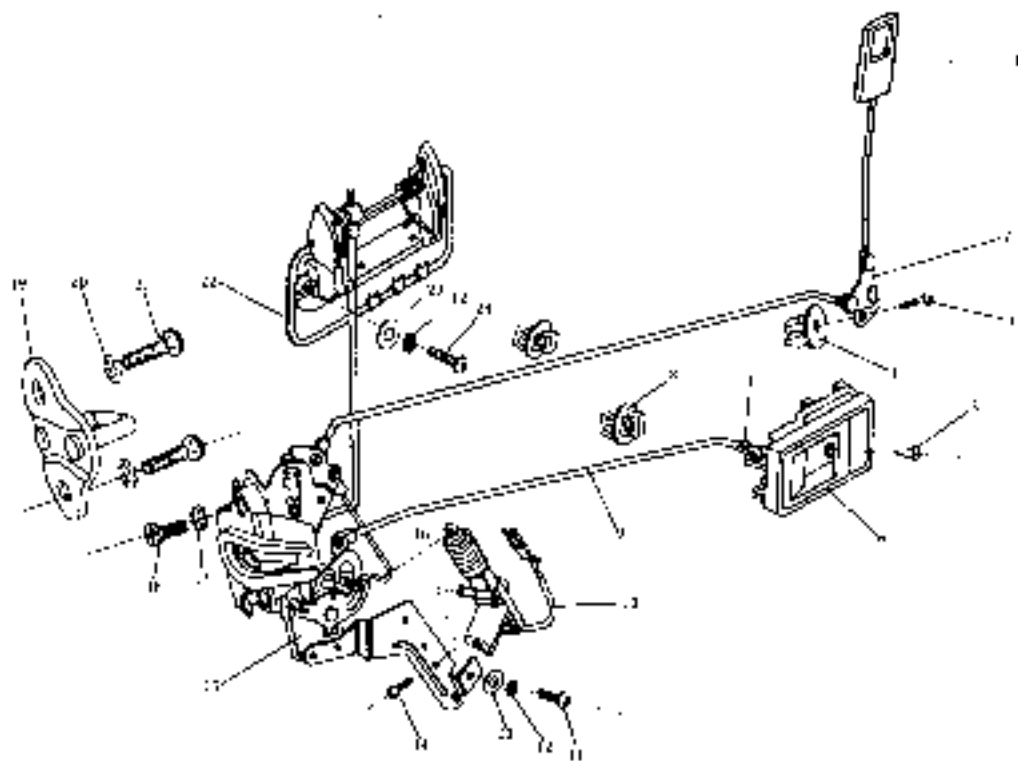

左后门锁 REAR LEFT DOOR LOCK

序号 SN	部件代码 PART CODE	部件名称 DESCRIPTION	部件规格 SPECIFICATION	用量 QTY	适用车型 VEHICLE MODEL	备注 RE-MARK
	20-6205090	左后门锁总成	REAR DOOR LOCK ASSEMBLY	1		
1	20-6105013	锁芯柄	DOOR LOCK KNIFE	1		
2	11-6205031	芯杆体 (右)	CONNECTING ROD,LR	1		
3	Q2734215	自攻螺钉	SELF-TAPPING SCREW	1		
4	11-6205013	涨扣	TENSION FASTENER	1		
5	Q2715595	自攻螺钉	SELF-TAPPING SCREW	1		
6	11-6205050	后门内手柄 (左)	REAR DOOR INNER HANDLE,LR	1		
7	20-6205012	抱夹 (左)	CLAMP	2		
8	11-6105045	卡扣	FASTENER	2		
9	20-6205011	内手柄杆 (左)	INNER HANDLE DRAW ROD,LR	1		
10	11-6205070	锁锁芯 (左)	DOOR LOCKING DEVICE,LR	1		
11	Q2560586	自攻螺钉	SELF-TAPPING SCREW	1		
12	Q10305	弹簧垫圈	SPRING WASHER	1	Φ5	
13	Q10105	平垫圈	PLAIN WASHER	1	Φ5	
14	Q2140420	十字盘头螺钉	SCREW	2	M4×20	
15	20-6205010	后门锁体 (左)	REAR DOOR LOCK BODY,LR	1		
16	20-6205071	锁锁芯杆 (左)	DOOR LOCKING DEVICE, PL,LR	1		
17	Q141406	锥形锁芯垫圈 (左)	NO.1 CONE LOCK WASHER	1		
18	Q2540620	十字盘头螺钉	SCREW	1	M4×20	
19	20-6105014	锁扣	LOCK FASTENER	1		
20	Q141405	锥形锁芯垫圈 (右)	NO.2 CONE LOCK WASHER	1		

左后门锁 REAR LEFT DOOR LOCK

序号 S.N	部件代码 PART CODE	部件名称 DESCRIPTION	部件规格 SPECIFICATION	用量 QTY.	适用车型 VEHICLE MODEL	备注 REMARK
21	Q2540530	一字改锥螺钉	SCREW	M8×30	2	
22	11 6205050	后门外手柄（左）	REAR DOOR OUTER HANDLE LH	1		
23	Q30106	平垫圈	PLAIN WASHER	Φ6	2	
24	Q2140612	一字圆头螺钉	SCREW	M6×12	2	

右后门锁 REAR RIGHT DOOR LOCK

序号 SN	部件代码 PART CODE	部件名称 DESCRIPTION	部件规格 SPECIFICATION	用量 QTY	适用车型 VEHICLE MODEL	备注 REMARK
	20-6205100	右后门总成	REAR DOOR LOCK ASSY, RH	1		
1	20-6105013	锁扣销	DOOR LOCK KNOR	1		
2	20-6205041	连接销 (右)	CONNECTING ROD, RH	1		
3	Q2734213	自攻螺钉	SELF-TAPPING SCREW	1		
4	11-6205013	涨芯	TESSHEN FASTENER	1		
5	Q2715595	自攻螺钉	SELF-TAPPING SCREW	3		
6	11-6205060	后门内拉手 (右)	REAR DOOR INNER HANDLE, RH	1		
7	20-6205022	卡夹 (右)	CLAMP	3		
8	11-6105065	卡扣	FASTENER	2		
9	11-6205021	内手柄拉杆 (右)	INNER HANDLE DRAW ROD	1		
10	11-6205080	闭锁器 (右)	DOOR LOCKING DEVICE, RH	1		
11	Q2560506	自攻螺钉	SELF-TAPPING SCREW	1		
12	Q40305	弹簧垫圈	SPRING WASHER	3	Φ5	
13	Q40105	平垫圈	PLAIN WASHER	1	Φ4	
14	Q2140120	一字沉头螺钉	SCREW	2	M6-20	
15	11-6205020	后门锁体 (右)	REAR DOOR LOCK BODY, RH	1		
16	11-6205081	闭锁器连杆 (右)	DOOR LOCKING DEVICE PULL	1		
17	Q41406	锥形锁紧垫圈 ()	NO.1 CONE LOCK WASHER	3		
18	Q2540020	一字沉头螺钉	SCREW	3	M6-20	
19	20-6105014	锁扣	LOCK FASTENER	1		
20	Q41408	锥形锁紧垫圈 ()	NO.2 CONE LOCK WASHER	2		

右后门锁 REAR RIGHT DOOR LOCK

序号 S.N.	部件代码 PART CODE	部件名称 DESCRIPTION	部件规格 SPECIFICATION	用量 QTY	适用车型 VEHICLE MODEL	备注 REMARK
21	Q2540930	十字沉头螺钉	SCREW	2		
22	H-6305040	后门外手柄 (右)	REAR DOOR OUTER HANDLE, RH	1		
23	Q40106	平垫圈	PLAIN WASHER	2		
24	Q2E40612	十字沉头螺钉	SCREW	2		

车门内饰板 DOOR INNER TRIM BOARD

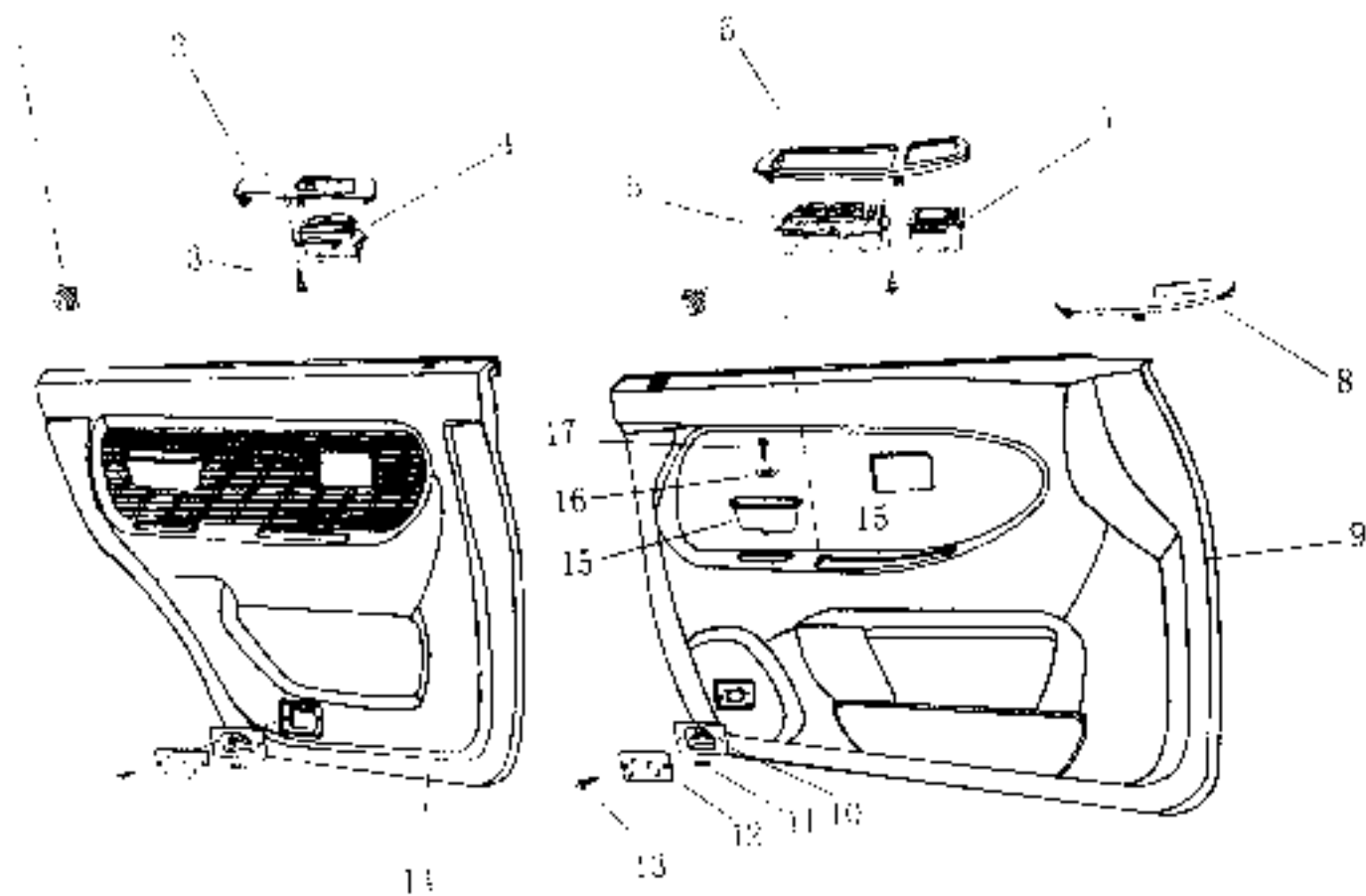

车门内饰板 DOOR INNER TRIM BOARD

序号 S/N	零件代码 PART CODE	零件名称 DESCRIPTION	零件规格 SPECIFICATION	用量 QTY	适用车型 VEHICLE MODEL	备注 REMARK
	11-3758010	灯罩	COURTESY LAMP	2		
1	20-6102013	张扣	TENSION FASTENER	40		
2	20-6102017	后门开关座	REAR DOOR SWITCH SEAT	2		
	20-6102011A	后门开关座	REAR DOOR SWITCH SEAT			仿桃木
3	Q2722913	自攻螺钉	SELF-LAPPING SCREW	10		
4	20-3744010	电动玻璃升降器开关()	NO.1 POWER WINDOW LIFTER SWITCH	3		
5	20-3746030	电动玻璃升降器开关()	NO.2 POWER WINDOW LIFTER SWITCH	1		
6	20-6102010	左前门开关座	FRONT DOOR SWITCH SEAT LH	1		
	20-6102010A	左前门开关座	FRONT DOOR SWITCH SEAT LH	1		仿桃木
7	20-8202020	电动后视镜开关	POWER SIDE MIRROR SWITCH	1		仿桃木
8	20-6102020	右前门开关座	FRONT DOOR SWITCH SEAT RH	1		
	20-6102020A	右前门开关座	FRONT DOOR SWITCH SEAT RH	1		
9	20-6102010	左前门内饰板	FRONT INNER TRIM BOARD LH	1		
	20-6102020	右前门内饰板	FRONT INNER TRIM BOARD RH	1		
10	13-3758013	门灯罩	DOOR LAMP SOCKET	4		
11	11-3758014	灯泡	BULB	4		
12	11-3758015	灯罩	LAMP SHADE	4		
13	Q2722919	自攻螺钉	SELF-LAPPING SCREW	8		

车门内饰板 DOOR INNER TRIM BOARD

序号 SN	部件代码 PART CODE	部件名称 DESCRIPTION	部件规格 SPECIFICATION	用量 QTY	适用车型 VEHICLE MODEL	备注 REMARK
14	20-6202010	左后门内饰板	REAR DOOR INNER TRIM BOARD, LH	1		
	20-6202020	右后门内饰板	REAR DOOR INNER TRIM BOARD, RH	1		
15	11-6102014	内扶手	INNER ARMREST	4		
	11-6102014A	内扶手	INNER ARMREST	4		替换件
16	Q40205	垫片垫圈	PLAIN WASHER	4		
17	Q2716395	自攻螺钉	SELF TAPPING SCREW	4		

灯板上下横梁悬置支架总成 (一) HEADLAMP SUSPORTING(I)

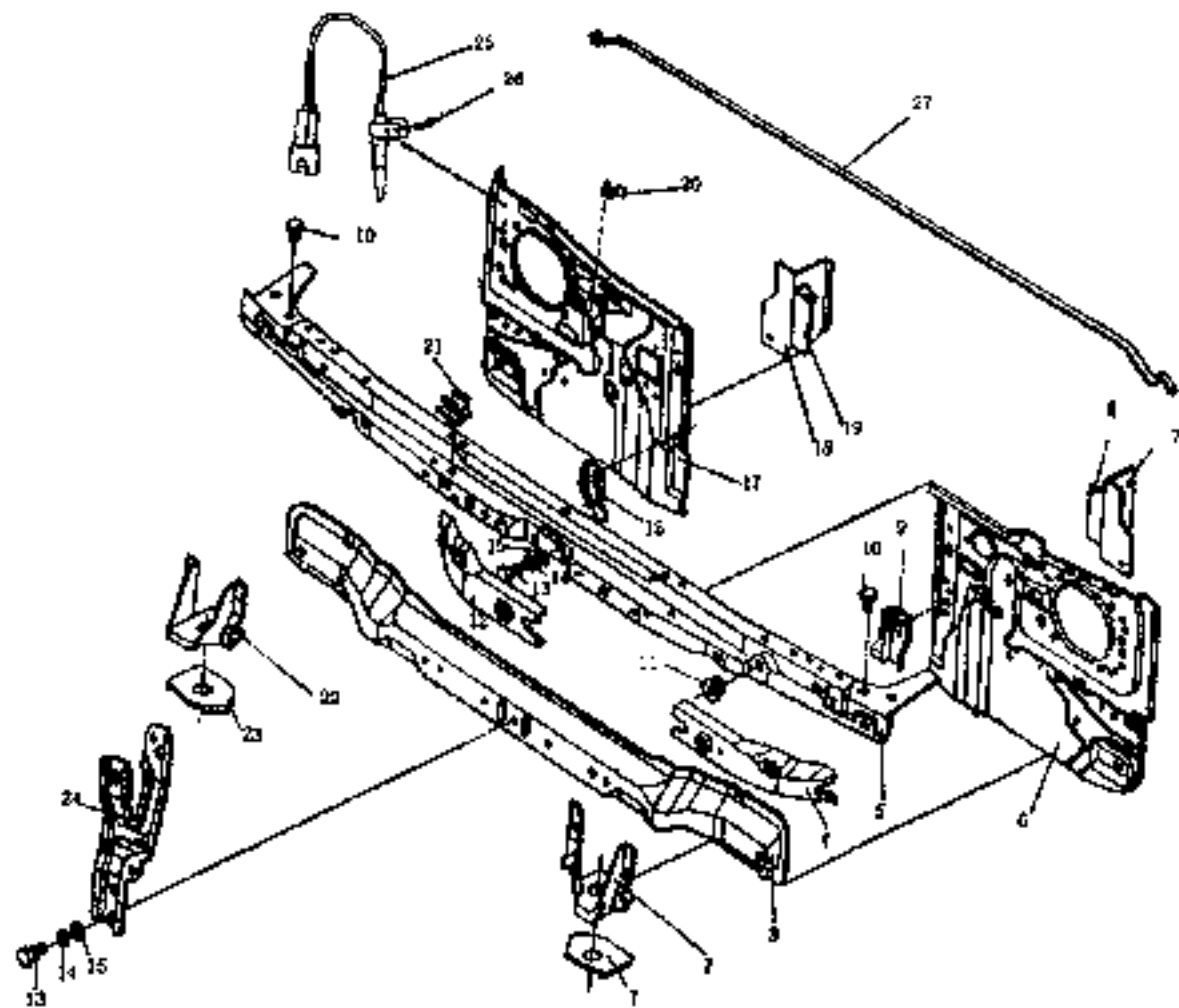

灯板上下横梁悬置支架总成（一） HEADLAMP SUPPORTING(1)

序号 S.N	部件代码 PART CODE	部件名称 DESCRIPTION	部件规格 SPECIFICATION	用量 QTY.	适用车型 VEHICLE MODEL	备注 REMARK
1	11-840001	左车架板-左位悬置支架	FRONT SUSPENSION BRACKET LEFT STIFFENING PLATE, LH	1		
2	11-840003	左位悬置支架	FRONT SUSPENSION BRACKET LH	1		
3	11-840010	下纵梁总成	LOWER CROSS MEMBER ASSY	1		
4	11-840012	左加强板-下横梁	LOWER CROSS MEMBER STIFFENING PLATE, LH	1		
5	11-840020	上纵梁总成	UPPER CROSS MEMBER ASSY	1		
6	11-840051	左前大灯板	FRONT HEADLAMP PLATE, LH	1		
7	11-840071	左连接板-左大灯板	HEADLIGHT PLATE LH CONNECTING PLATE, LH	1		
8	11-840091	左加强板-左大灯板	HEADLAMP PLATE LH STIFFENING PLATE, LH	1		
9	01-5-00111	左连接板	CONNECTING PLATE, LH	1		
10	01-5-02016	机罩螺钉-左缓冲块	HOOD SCREW-TYPE CLAMION	2		
11	01-5-02019	机罩撑杆胶套	HOOD STRUT BAR BOOT	1		
	01-5-02025	机罩撑杆	HOOD STRUT BAR	1		
12	01-5-00027	右加强板-下纵梁	LOWER CROSS MEMBER STIFFENING PLATE, RH	1		
13	Q05010616	螺栓	BOLT	2	M6×16	
14	Q00206	弹簧垫圈	SPRING WASHER	2	Φ6	
15	Q00206	平垫圈	FLAT WASHER	2	Φ6	
16	01-5-00121	右连接板	CONNECTING PLATE, RH	1		

灯板上下横梁悬置支架总成（一） HEADLAMP SUPPORTING(1)

序号 S.N	部件代码 PART CODE	部件名称 DESCRIPTION	部件规格 SPECIFICATION	用量 QTY	适用车型 VEHICLE MODEL	备注 REMARK
17	11-8400061	右前固定板	FRONT HEADLAMP PLATE, RH	1		
18	11-8400061	右前托板-右大灯板	HEADLAMP PLATE, RH CONNECTING PLATE, RH	1		
19	11-8400101	右前强板-右大灯板	HEADLAMP PLATE, RH STIFFENING PLATE, RH	1		
20	11-8400013	喇叭安装支架	HORN BRACKET	1		
21	11-8402025	机罩撑杆固定座	HOOD STRUT BAR HOLDER	1	力7111	
22	11-8400041	右前加强支架	FRONT SUSPENSION BRACKET, RH	1		
23	11-8400021	右前强板-右前悬架支架	FRONT SUSPENSION BRACKET, RH STIFFENING PLATE, RH	1		
24	11-8402024	机罩锁支架	HOOD LAMP BRACKET	1		
25	11-3009013	室外温度传感器	OUTSIDE TEMPERATURE SENSOR	1		
26	Q15010612	螺栓	BOLT	1	M6×12	
27	11-8402025	机罩撑杆	HOOD STRUT BAR	1		

灯板上下横梁悬置支架总成 (二) HEADLAMP SUPPORTING(2)

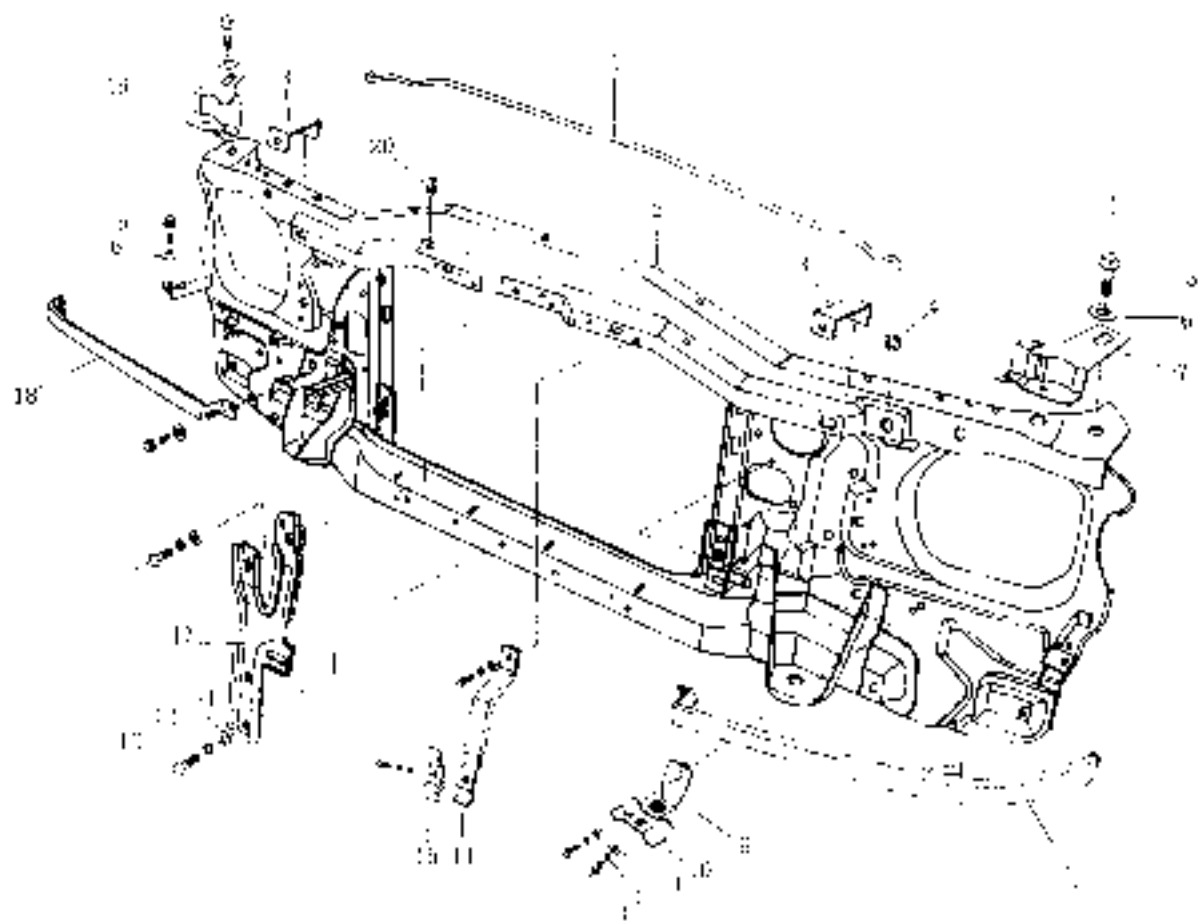

灯板上下横梁悬置支架总成(二)HEADLAMP SUPPORTING(2)

序号 S.N	部件代码 PART CODE	部件名称 DESCRIPTION	部件规格 SPECIFICATION	用量 QTY	适用车型 VEHICLE MODEL	备注 REMARK
1	11-8402021B	机罩撑杆	HOOD STRUT BAR	1		2003款
2	11-8400120B	前照灯支架总成	HEADLAMP SUPPORT ASSY	1		2003款
3	11-8400052	前照灯支架	HEADLAMP BRACKET	2		
4	11-8402019	机罩撑杆胶套	HOOD STRUT BAR BUSHING	1		
5	Q1000616	螺栓	BOLT	6	M6×10	
6	Q100206	平垫圈	PLAIN WASHER	6	Φ6	
7	11-8403025B	右翼子板小支架	FENDER BRACKET,RH	1		2003款
8	11-8400053	左前照灯装饰条	HEADLAMP CARNISHERLH	1		
9	11-3400013B	散热器支架(一)	RADIATING PIPE NO.1 BRACKET	1		2003款
10	11-3400016B	管卡(一)	NO.1 PIPE CLAMP	1		2003款
11	Q100106	平垫圈	PLAIN WASHER	6	Φ6	
12	Q100306	弹簧垫圈	SPRING WASHER	6	Φ6	
13	Q15000610	螺栓	BOLT	4	M6×10	
14	11-3400014B	散热器支架(二)	RADIATING PIPE NO.2 BRACKET	1		2003款
15	11-3400017B	管卡(二)	NO.2 PIPE CLAMP	1		2003款
16	Q15000616	螺栓	BOLT	2	M6×16	
17	11-8402024B	机罩锁支架	HOOD LOCK BRACKET	1		2003款
18	11-8400054	右前照灯装饰条	HEADLAMP CARNISHERRH	1		
19	11-8403026B	右翼子板小支架	FENDER BRACKET,RH	1		2003款
20	11-8402025	机罩撑杆固定座	HOOD STRUT BAR HOLDER	1	Φ70×12	

发动机散热器罩 (一) RADIATOR GRILLE(1)

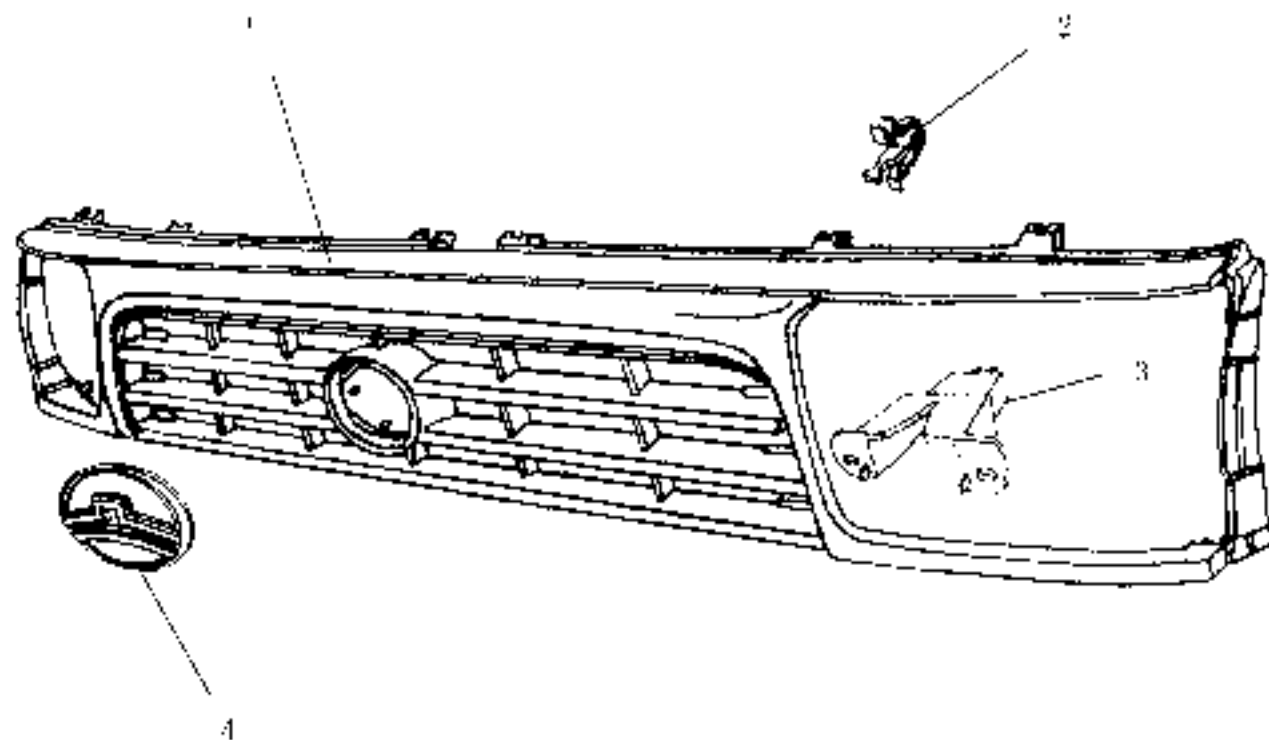

发动机散热器罩 (一) RADIATOR GRILLE(I)

序号 S.N.	部件代码 PART CODE	部件名称 DESCRIPTION	部件规格 SPECIFICATION	用量 QTY	适用车型 VEHICLE MODEL	备注 REMARK
1	11-8450020	发动机散热器罩	RADIATOR GRILLE	1		
2	11-8460013	塑料固定夹	PLASTIC CLAMP	13		
3	11-8460014	固定夹支架	CLAMP BRACKET	2		
	Q2744295	自攻螺钉	SELF-TAPPING SCREW	4		
4	11-3920013	螺栓	BOLT	1		
	4J4089J	垫圈	WASHER	1		
	4J4090	弹簧垫圈	SPRING WASHER	1		
	4J4093	平垫圈	PLAIN WASHER	1		

发动机散热器罩（二） RADIATOR GRILLE(2)

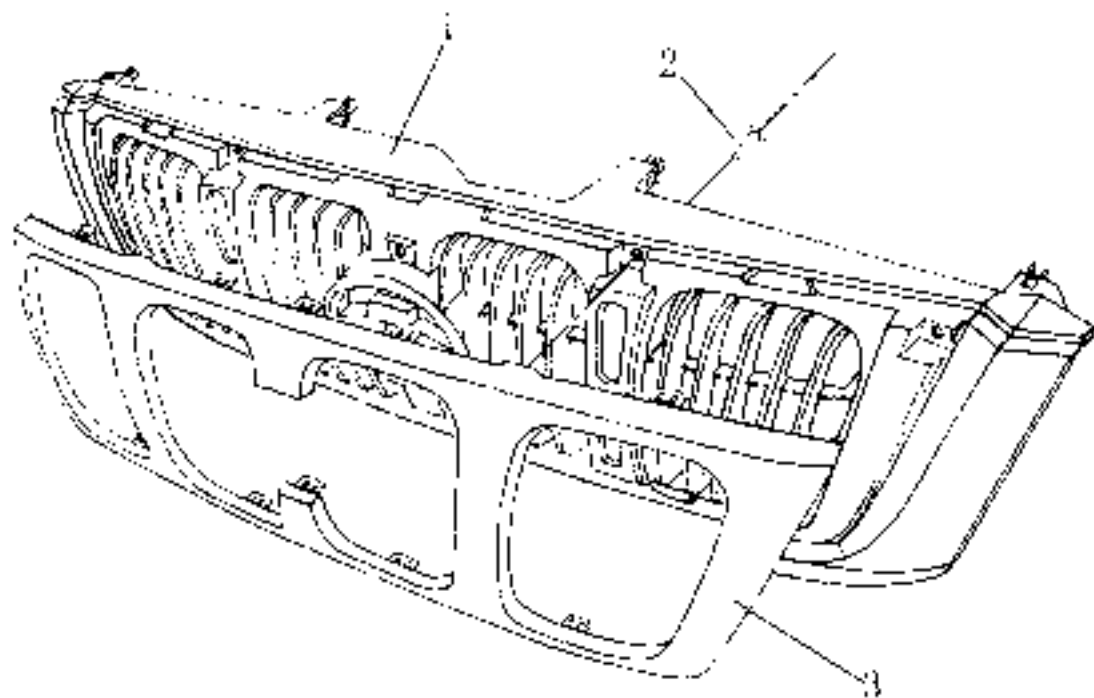

发动机散热器罩（二） RADIATOR GRILLE(2)

序号 S.N.	部件代码 PART CODE	部件名称 DESCRIPTION	部件规格 SPECIFICATION	用量 QTY	适用车型 VEHICLE MODEL	备注 REMARK
	11-84010200	发动机散热器总成	RADIATOR GRILLE ASSY	1		2003 款
1	20-8101022	发动机散热器罩	RADIATOR GRILLE	1		2003 款
2	20-8101023	螺钉	SCREW	10		
3	20-8101024	发动机散热器罩装饰框	RADIATOR GRILLE GARNISH	1		2003 款

发动机罩总成 (一) ENGINE HOOD(1)

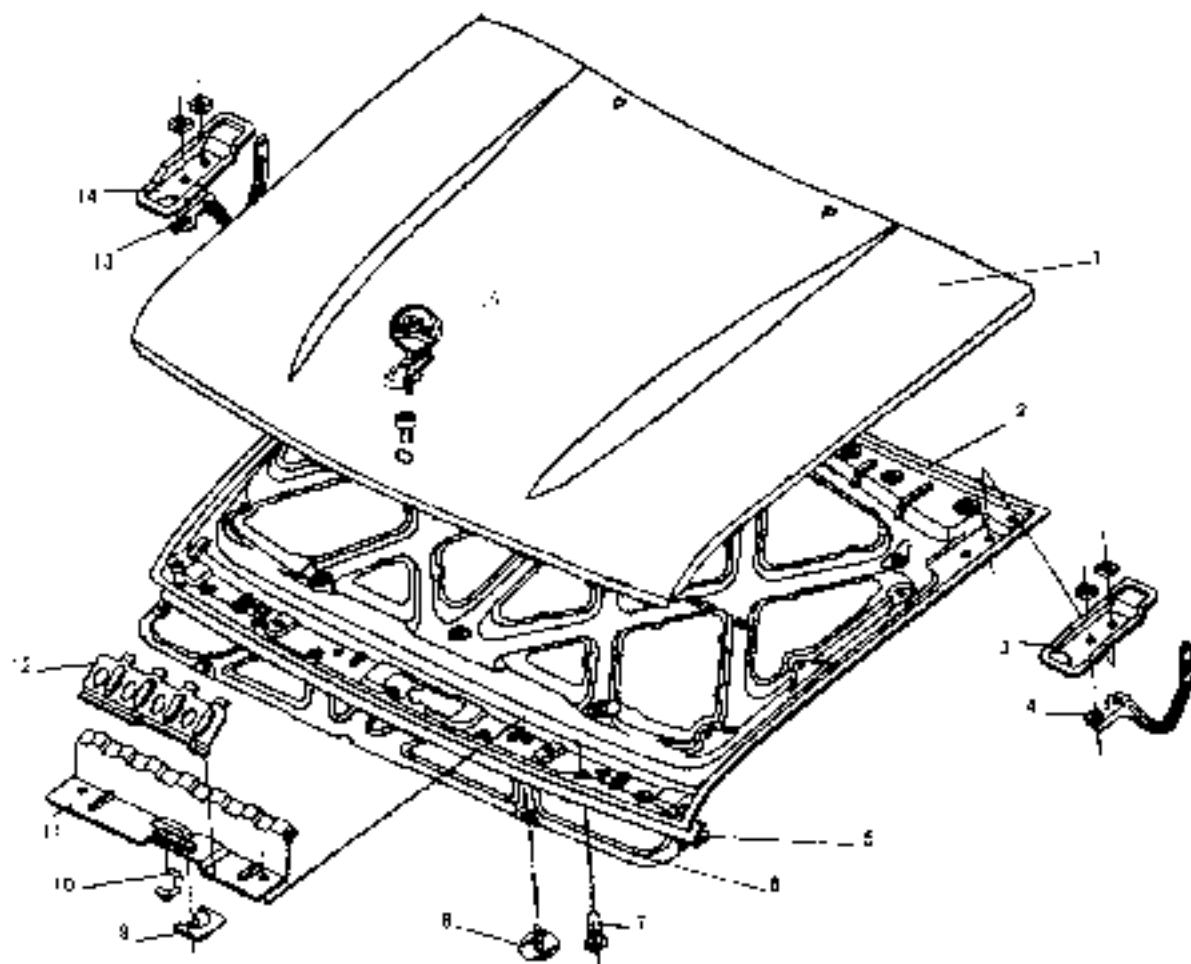

发动机罩总成 (一) ENGINE HOOD (2)

序号 S.N.	部件代码 PART CODE	部件名称 DESCRIPTION	部件规格 SPECIFICATION	用量 QTY.	适用车型 VEHICLE MODEL	备注 REMARK
	11-8402050	发动机罩总成	ENGINE HOOD ASSY	1		
1	11-8402026	发动机罩	ENGINE HOOD	1		
2	11-8402027	发动机罩加强板	HOOD REINFORCEMENT PLATE	1		
3	11-8402031	右加强板总成	STIFFENING PLATE, LH	1		
4	11-8402031	发动机罩左铰链	HOOD HINGE, LH	1		
	Q19100525	螺栓	BOLT	8		
	Q41008	弹簧垫圈	SPRING WASHER	8		
	Q41028	平垫圈	PLAIN WASHER	4		
	Q41028	大平垫圈	PLAIN WASHER	4		
5	11-8402028	机罩密封胶条	HOOD FRONT SEAL STRIP	1		
6	11-8402029	机罩隔热层	HOOD HEAT INSULATING LAYER	1		
7	11-8402022	塑料	PLASTIC FASTENER	8		
8	11-8402053	机罩隔热层固定	HOOD HEAT INSULATING LAYER FASTENER	16		
9	11-8402033	安全钩锁板	HOOK LOCK PLATE	1		
10	11-8402034	锁环	LOCK RING	1		
11	11-8402025	正梁	FRONT RAIL	1		
12	11-8402026	正梁加强板	FRONT RAIL STIFFENING PLATE	1		
13	11-8402031	发动机罩右铰链	HOOD HINGE, RH	1		
14	11-8402041	右加强板总成	STIFFENING PLATE, RH	1		
	11-8402037	机罩铰链销轴	HOOD HINGE PIN SHAFT	2		
15	11-0121020	总成	EMBLEM ASSY	1		

发动机罩总成 (二) ENGINE HOOD(2)

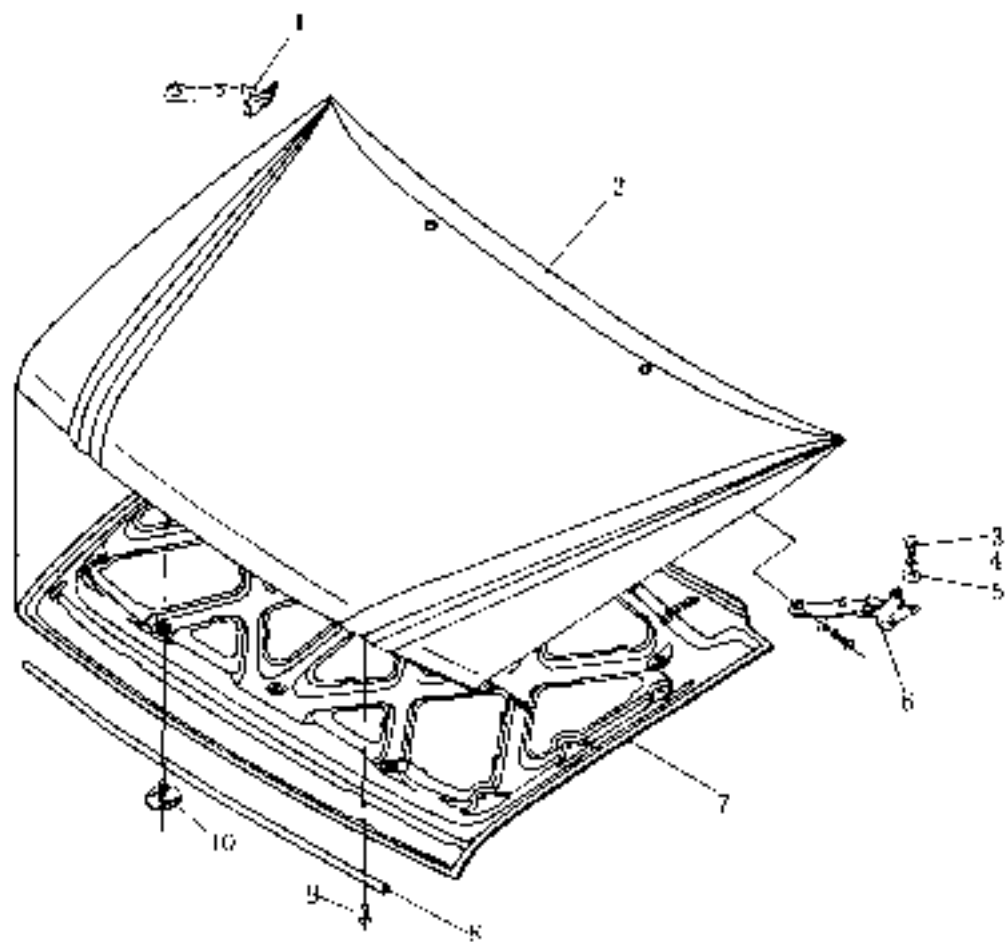

发动机罩总成(二)ENGINE HOOD(2)

序号 S.N	部件代码 PART CODE	部件名称 DESCRIPTION	部件规格 SPECIFICATION	用量 QTY.	适用车型 VEHICLE MODEL	备注 RE-MARK
1	11-8402061B	发动机罩左铰链	HOOD HINGE L RH	1		2003 款
2	11-8402026B	发动机罩	ENGINE HOOD	1		2003 款
3	Q150B082F	螺栓	BOLT	8		
4	Q40304	弹簧垫圈	SPRING WASHER	8		
5	Q40204	平垫圈	PLAIN WASHER	8		
6	11-8402051B	发动机罩右铰链	HOOD HINGE L L H	1		2003 款
7	11-8402029B	机罩隔热层	HOOD HEAT INSULATING LAYER	1		2003 款
8	11-8402025B	机罩前密封条	HOOD FRONT SEAL STRIP	1		2003 款
9	11-8402052	螺栓	FASTENER	8		
10	11-8402053	机罩隔热层螺母	HOOD HEAT INSULATING LAYER FASTENER	12		

发动机罩锁 ENGINE HOOD LOCK

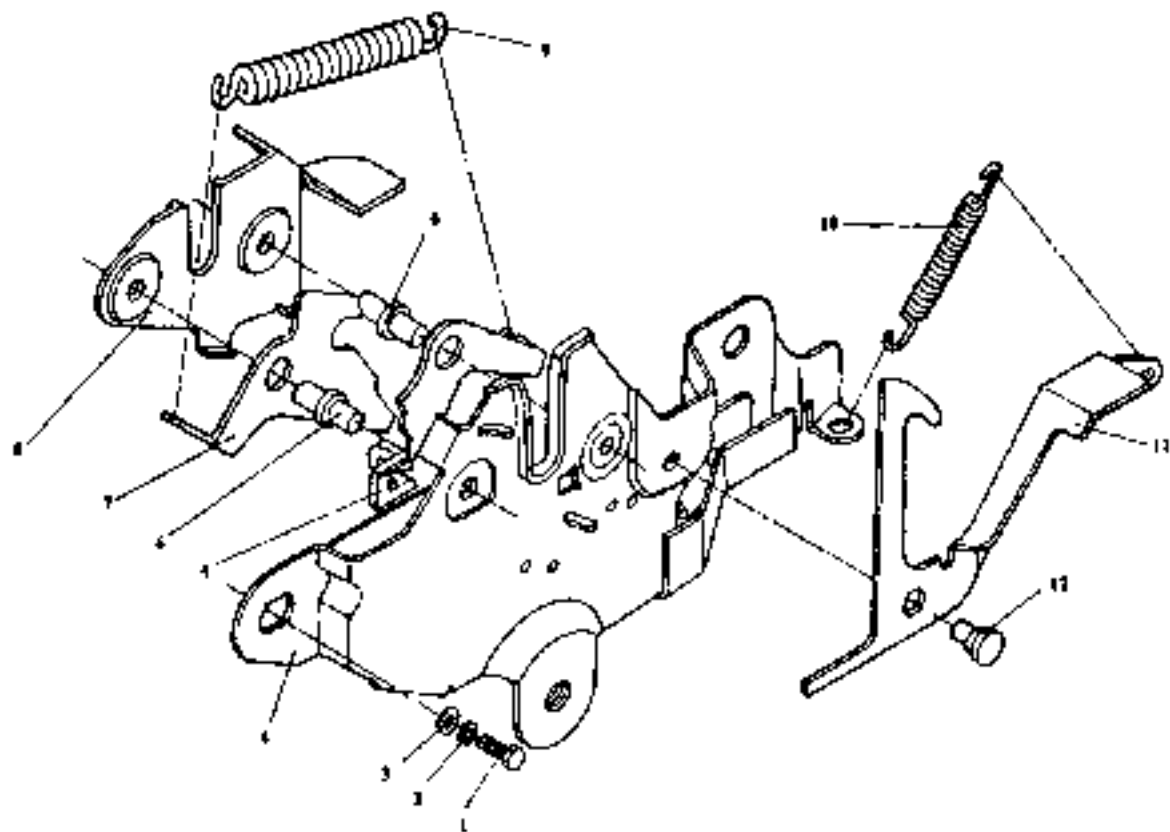

发动机罩锁 ENGINE HOOD LOCK

序号 N	部件代码 PART CODE	部件名称 DESCRIPTION	部件规格 SPECIFICATION	用量 QTY	适用车型 VEHICLE MODEL	备注 RE-MARK
	11-8402060	发动机罩锁总成	ENGINE HOOD LOCK ASSY	1		
	11-8402060A	发动机罩锁总成	ENGINE HOOD LOCK ASSY	1		2003款
1	Q15010616	螺栓	BOLT	2		
2	Q40206	弹簧垫圈	SPRING WASHER	3		
3	Q40206	平垫圈	PLAIN WASHER	2		
4	11-8402038	锁扣	LOCK BUMP	1		
5	11-8402039	锁钩	LOCK HOOK	1		
6	11-8402043	铆钉	RIVET	2		
7	11-8402044	锁板	LOCK PLATE	1		
8	11-8402045	锁舌定位板	LOCK TONGUE SET PLATE	1		
9	11-8402046	弹簧	TENSION SPRING	1		
10	11-8402047	小弹簧	TENSION SPRING	1		
11	11-8402048	副锁钩	ASSISTANT LOCK HOOK	1		
12	11-8402049	螺母	NUT	1		

发动机罩锁-拉线及开关 ENGINE HOOD LOCK CABLE & SWITCH

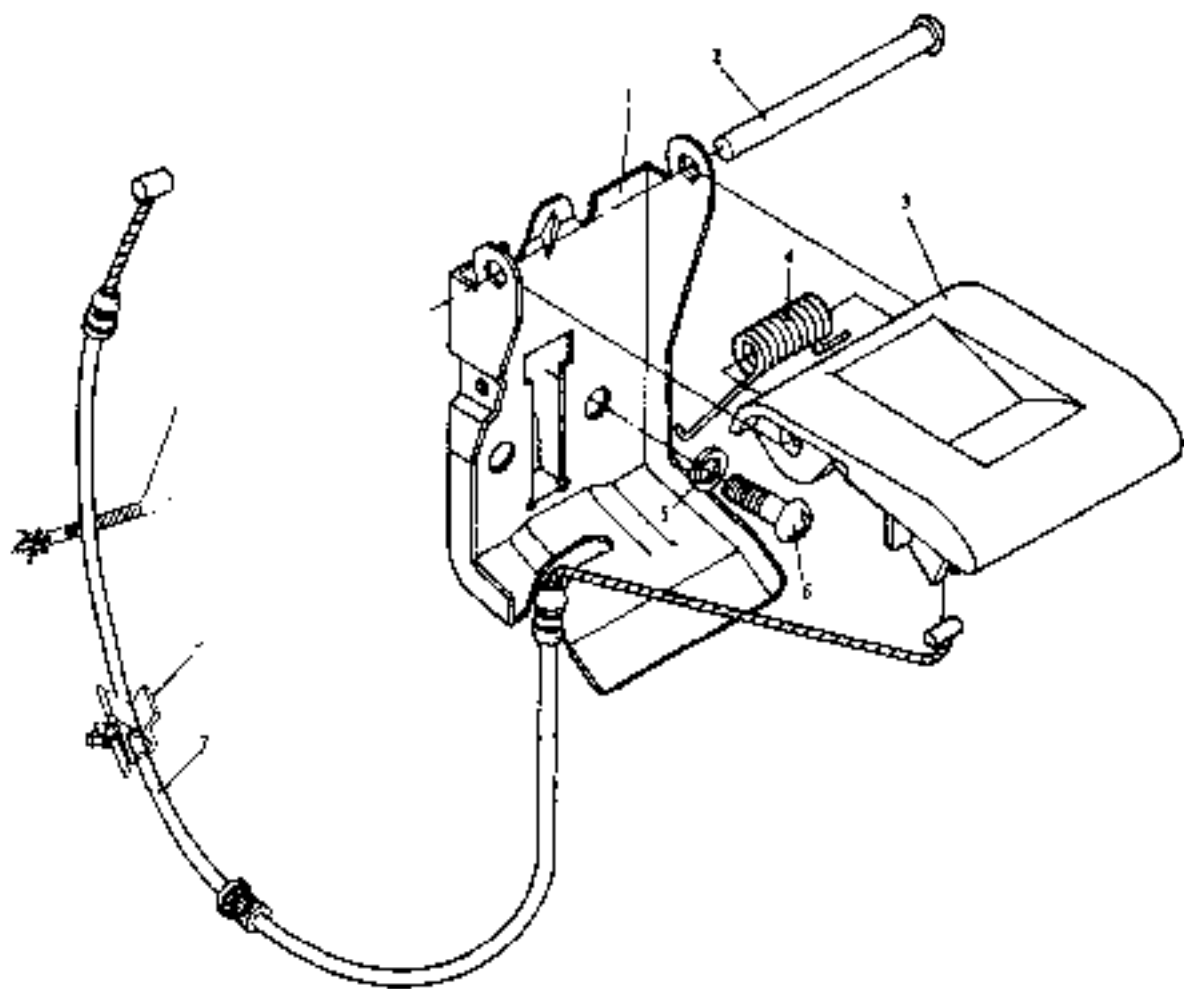

发动机罩锁-拉线及开关 ENGINE HOOD LOCK CABLE & SWITCH

序号 S/N	部件代码 PART CODE	部件名称 DESCRIPTION	部件规格 SPECIFICATION	用量 QTY	适用车型 VEHICLE MODEL	备注 REMARK
1	11-8402083	机罩锁开关支架	HOOD LOCK SWITCH BRACKET	1		
2	11-8402084	下固定弹钉	RIVET	1		
3	20-8402090	机罩锁开关把手	HOOD LOCK SWITCH HANDLE	1		
4	11-8402085	扭簧	TORSION SPRING	1		
5	QJ0104	平垫圈	PLAIN WASHER	2	Φ4	
6	QJ210412	螺钉	SCREW	2	M4×12	
7	11-8402080	机罩锁拉线	HOOD LOCK PULL CABLE	1		
8	11-8402054	塑料	PLASTIC FASTENER	3	规格 5.30	
9	11-8402055	扎带	BELO	2	2A	

翼子板总成 (一) LEFT FENDER (1)

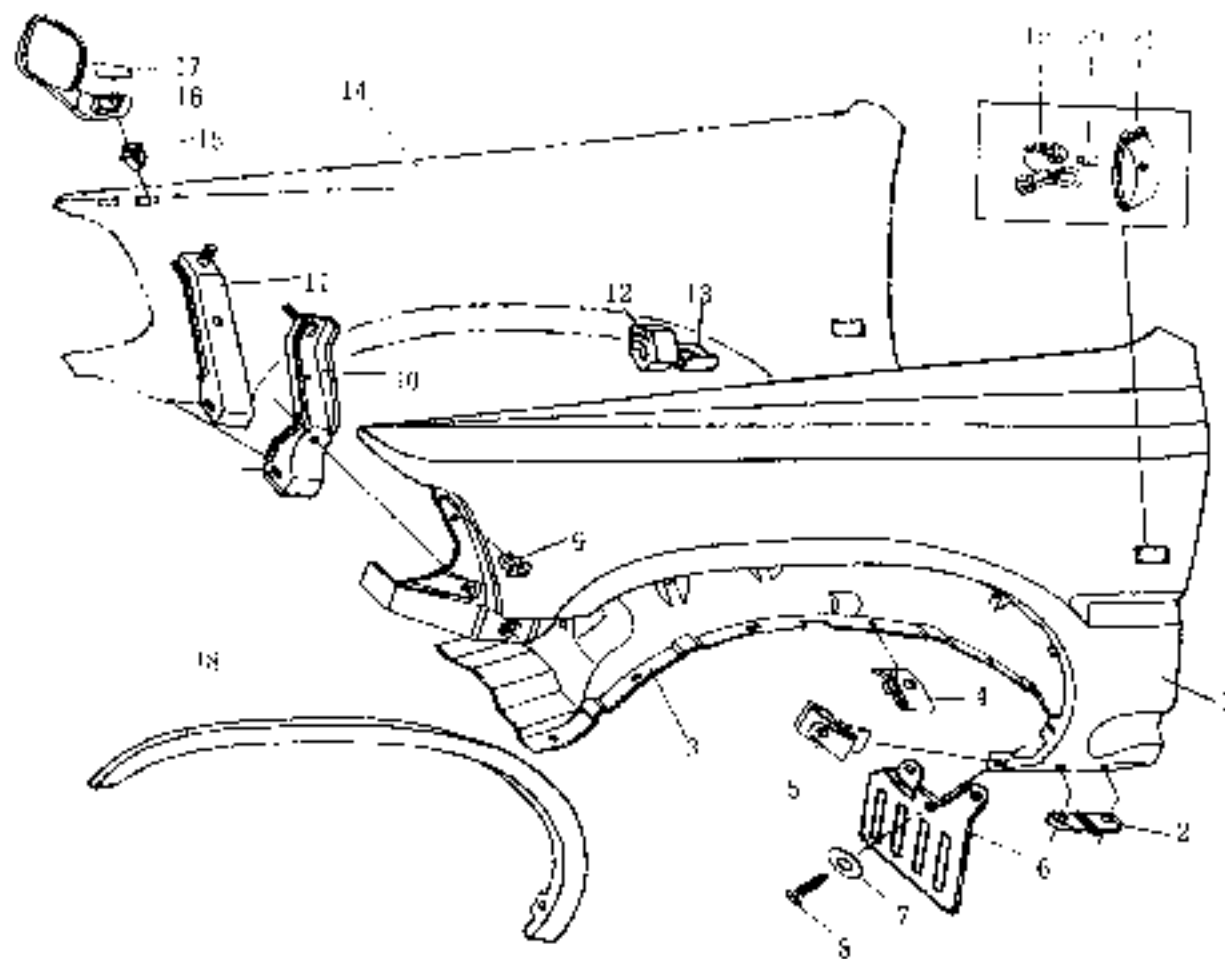

左翼子板总成 (一) LEFT FENDER (1)

序号 SN	部件代码 PART CODE	部件名称 DESCRIPTION	部件规格 SPECIFICATION	用量 QTY	适用车型 VEHICLE MODEL	备注 REMARK
	11-3726020	转向灯信号灯	TURNING SIGNAL LAMP	1		
1	11-8463010	左翼子板	FENDER LEFT	1		
2	11-8463013	翼子板衬垫	FENDER LINING	1		
3	11-8463011	左前轮防溅垫	WHEEL SPLASH GUARD LEFT	1		
	Q2716319	自攻螺钉	SELF-TAPPING SCREW	18		
4	11-8463014	防溅垫夹子 3	SPLASH GUARD CLIP ME3	2		
5	11-8463015	防溅垫夹子 4	SPLASH GUARD CLIP ME4	5		
6	11-8463031	左前挡泥板胶条	FRONT RUBBER MUDGUARD LEFT	1		
7	Q40206	大平垫圈	PLAIN WASHER	24		
8	Q2716325	自攻螺钉	SELF-TAPPING SCREW	6		
9	11-6163014	方垫	LASTER	2	方垫 8	
10	11-8463012	左上支撑板	UPPER STRUCT PLATE LTR	1		
11	11-8463012	右下支撑板	LOWER STRUCT PLATE LTR	1		
12	11-8463073	机罩方形缓冲块	HOOD CUSHION BLOC TC	2		
13	11-8463071	左缓冲块垫片	CUSHION BLOC K1 LAMG44	2		
14	11-8463023	左前轮盖	FRONT WHEEL MOUNTING LEFT	1	不锈钢 STAINLESS	
19	11-3726015	转向灯信号灯插座	TURNING SIGNAL LAMP SOCKET	1		
20	11-3726014	转向灯信号灯底座	TURNING SIGNAL LAMP BUZZER	1	非零件 12929	
21	11-3726013	转向灯信号灯灯罩	TURNING SIGNAL LAMP LAMP SHADE	1		

右翼子板总成 (-) RIGHT FENDER (1)

序号 S.N.	部件代码 PART CODE	部件名称 DESCRIPTION	部件规格 SPECIFICATION	用量 QTY.	适用车型 VEHICLE MODEL	备注 REMARK
	11-3726020	转向灯信号灯	TURNING SIGNAL LAMP	1		
2	11-8403013	翼子板衬垫	FENDER LINING	1		
3	11-8403021	右前轮防溅罩	FRONT SPLASH GUARD,RH	1		
		自攻螺钉	SELF-TAPPING SCREW	18		
4	11-8403014 Q2716319	防溅罩夹子3	SPLASH GUARD CLIP NO.3	2		
5	11-8403015	防溅罩夹子4	SPLASH GUARD CLIP NO.4	1		
6	11-8403041	右前橡胶防溅板	FRONT RUBBER MUDGUARD,RH	1		
7	Q30206	太平垫圈	PLAIN WASHER	20		
8	Q2716325	自攻螺钉	SELF-TAPPING SCREW	6		
9	11-6103014	方帽	FASTENER	2		方帽8
10	11-8403022	右土支撑板	UPPER SUPPORT PLATE,RH	1		
11	11-8403042	右土支撑板	LOWER SUPPORT PLATE,RH	1		
12	11-8402073	机罩造型缓冲块	HOOD CUSHION BLOCK	2		
13	11-8402001	右座缓冲块片	CUSHION BLOCK,RIGHT	2		
14	11-8403020	右翼子板	FENDER,RH	1		
15	11-3716017	方帽16	FASTENER	1		
16	11-8402030	侧转向灯总成	FENDER MIRROR ASSY	1		
17	11-8402023	装饰盖	GRANISH COVER	1		
18	11-8403024	右前轮眉	FRONT WHEEL MOLDING,RH	1		小穗带
19	11-3726015	转向灯信号灯底座	TURNING SIGNAL LAMP SOCKET	1		

右翼子板总成 (一) RIGHT FENDER (1)

序号 S/N	部件代码 PART CODE	部件名称 DESCRIPTION	部件规格 SPECIFICATION	用量 QTY	适用车型 VEHICLE MODEL	备注 REMARK
20	11-5726014	转向灯信号灯灯泡	TURNING SIGNAL LAMP BULB	1		
21	11-5726013	转向灯信号灯灯罩	TURNING SIGNAL LAMP LAMP SHADE	1		

翼子板总成 (二) LEFT FENDER (2)

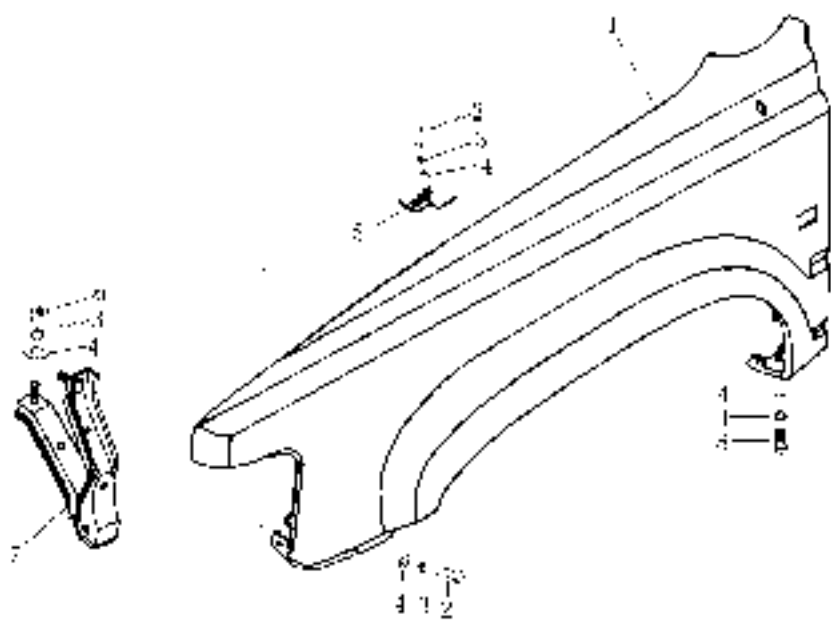

左翼子板总成（二） LEFT FENDER (2)

序号 S/N	部件代码 PART CODE	部件名称 DESCRIPTION	部件规格 SPECIFICATION	用量 QTY	适用车型 VEHICLE MODEL	备注 REMARK
1	LI-KM09010L	左翼子板	FENDER,LH	1		2003款
2	Q150B0616	螺栓	BOLT	6		
3	Q40106	弹簧垫圈	SPRING WASHER	10		
4	Q40106	平垫圈	PLAIN WASHER	10		
5	LI-KM020711	左翼子板夹片	CLIP SHEEN BUSH & CLAMP,LH	2		2003款
6	Q340106	螺母	NUT	2		
7	LI-K403030B	左支撑板	SUPPORTOR,LH	1		2003款
8	Q150B0625	螺栓	BOLT	2		

右翼子板总成 (二) RIGHT FENDER (2)

序号 S.N.	部件代码 PART CODE	部件名称 DESCRIPTION	部件规格 SPECIFICATION	用量 QTY	适用车型 VEHICLE MODEL	备注 REMARK
1	11-840002001	右翼子板	FENDER,RI	1		2003 款
2	Q150B0616	螺栓	BOLT	6	M6*16	
3	Q40106	弹簧垫圈	SPRING WASHER	10	Φ6	
4	Q40106	平垫圈	PLAIN WASHER	10	Φ6	
5	11-84020710	右缓冲块总成	CUSHION BLOCK CLAMP,RI	2		2003 款
6	Q340006	螺母	NUT	2	M6	
7	11-840300001	右支撑板	SUPPORTER,RI	1		2003 款
8	Q150B0625	螺栓	BOLT	2	M6*25	

左挡泥板总成 LEFT MUDGUARD

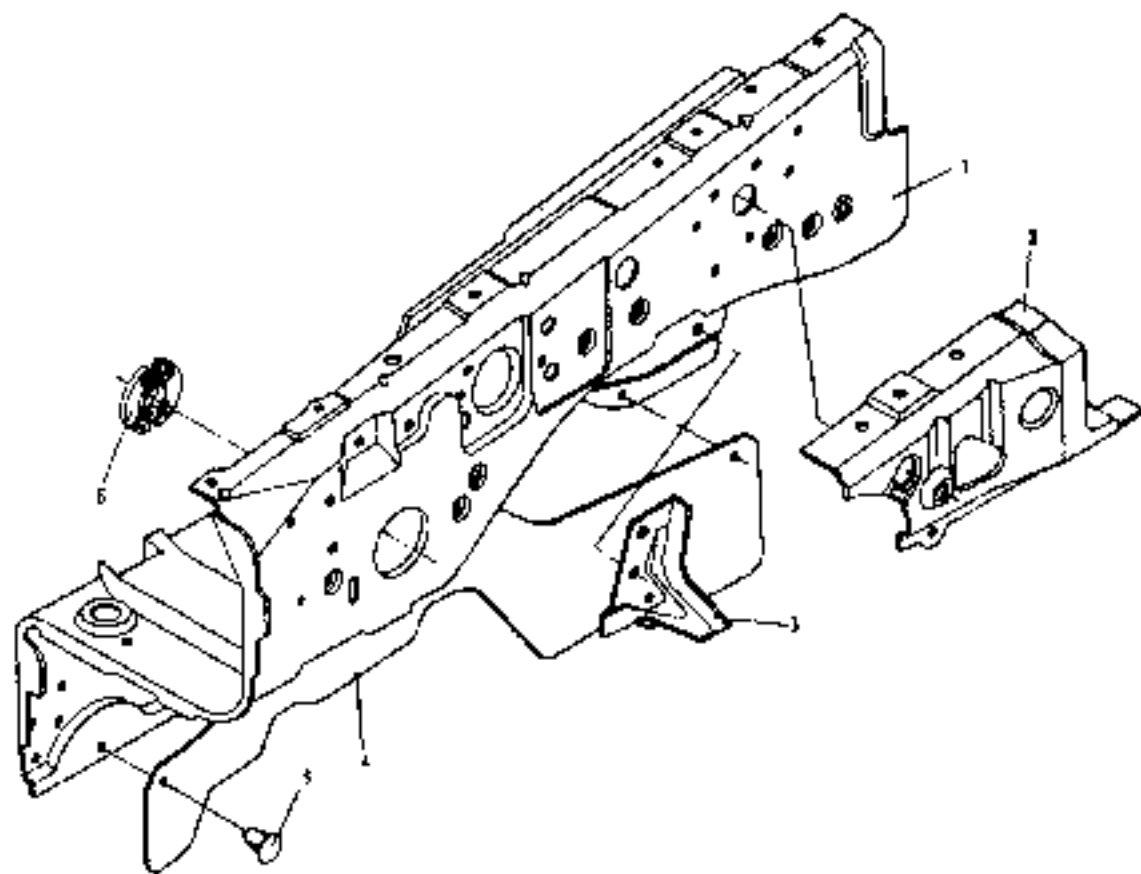

左挡泥板总成 LEFT MUDGUARD

序号 S/N	部件代码 PAR. CODE	部件名称 DESCRIPTION	部件规格 SPECIFICATION	用量 QTY.	适用车型 VEHICLE MODEL	备注 REMARK
1	11-8401050	左挡泥板总成	MUDGUARD,LH			
2	11-8401051	左挡泥板加强梁	MUDGUARD STIFFENING PLATE,LH	1		
3	11-8401071	左下侧固定板	LOWER STIFFENING PLATE,LH	1		
4	11-8401091	左前轮挡泥板	FRONT WHEEL MUDGUARD RUBBER PLATE,LH	1		
5	11-8401092	前轮挡泥板片卡扣	FRONT WHEEL MUDGUARD RUBBER PLATE FASTENER	5	零件号 211	
6	11-3724021	左线护套(天)	WIRE PROTECTOR (BLG)	1		

右挡泥板总成 RIGHT MUDGUARD

序号 SN	部件代码 PART CODE	部件名称 DESCRIPTION	部件规格 SPECIFICATION	用量 QTY	适用车型 VEHICLE MODEL	备注 REMARK
1	11-8403060	右挡泥板总成	MUDGUARD,RH	1		
2	11-8403061	右挡泥板加强架	MUDGUARD STRENGTHENING PLATE,RH	1		
3	11-8403071	右下侧加强板	LOWER STRENGTHENING PLATE,RH	1		
4	11-8403101	右前轮挡泥板片	FRONT WHEEL MUDGUARD RUBBER PLATE,RH	1		
5	11-8405092	前轮挡泥板固定扣	FRONT WHEEL MUDGUARD RUBBER PLATE FASTENER	5	举和S-21B	
6	11-1124027	过线护板(左)	WIRE PROTECT FOR ISMALL L	1		

前排座椅 FRONT SEAT

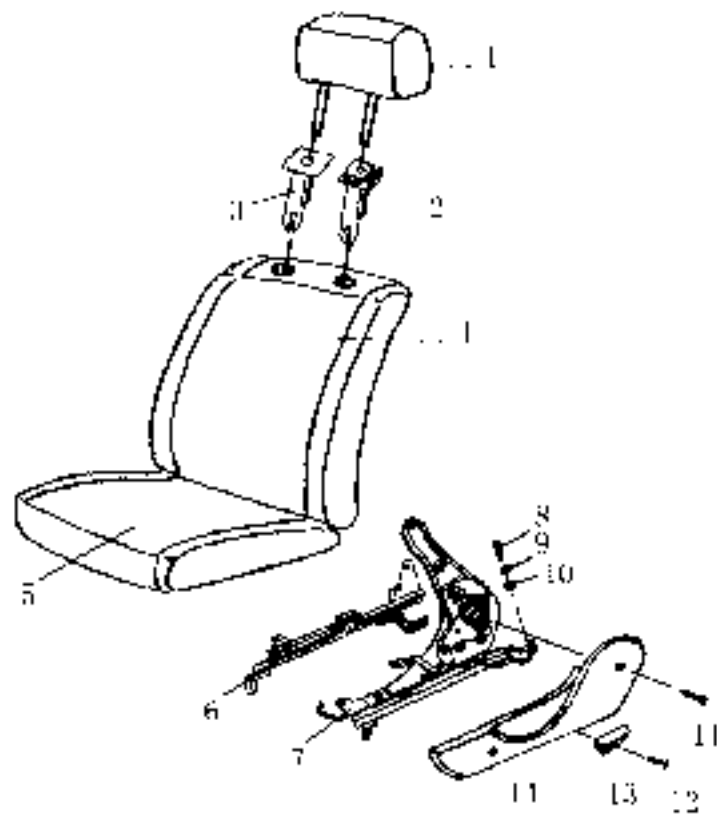

左前排座椅 FRONT LEFT SEAT

序号	部件代码	部件名称	部件规格	用量	适用车型	备注
SN	PART CODE	DESCRIPTION	SPECIFICATION	QTY	VEHICLE MODEL	REMARK
	20-6900030	左前排椅总成	FRONT SEAT ASSY,LE	1		
1	20-6900010	头枕	HEAD REST	1		
2	11-6900013	头枕支撑(一)	HEAD REST NO.1 SUPPORT	1		
3	11-6900014	头枕支撑(二)	HEAD REST NO.2 SUPPORT	1		
4	20-6805021	靠背(左)	SEAT BACK,RF	1		
5	20-6805021	座垫(左)	SEAT CUSHION,LF	1		
6	11-6907021	座椅(左)	FRONT SEAT TRACK,LF	1		
7	11-6804029	调整器总成(左)	FRONT SEAT ADJUSTOR ASSY,LF	1		
8	Q150R1030	六角螺栓	HEX BOLT	4		M10×30
9	Q40310	弹簧垫圈	SPRING WASHER	4		Φ10
10	Q40210	平垫圈	PLAIN WASHER	4		Φ10
11	Q2714236	自攻螺钉	SELF-TAPPING SCREW	2		S14.23×16
12	Q256408	六角头螺钉	SCREW	1		M4×8
13	20-6804017	调整器手柄(左)	RECLINING ADJUSTER RELEASE HANDLE,LF	1		
14	20-6804031	调整器总成(左)	FRONT SEAT CUSHION SHIFTER,LF	1		

右前排座椅 FRONT RIGHT SEAT

序号 SN	部件代码 PART CODE	部件名称 DESCRIPTION	部件规格 SPECIFICATION	用量 QTY	适用车型 VEHICLE MODEL	备注 REMARK
	20-6900020	右前排座椅总成	FRONT SEAT ASSY,RH	1		
1	20-6900000	头枕	HEAD REST	1		
2	11-6900013	头枕底座 (一)	HEAD REST NR.1 SUPPORT	1		
3	11-6900014	头枕底座 (二)	HEAD REST NR.2 SUPPORT	1		
4	20-6805023	靠背 (右)	SEAT BACK,RH	1		
5	20-6803021	坐垫 (右)	SEAT CUSHION, RH	1		
6	11-6807021	滑道 (右)	FRONT SEAT TRACK, RH	1		
7	31-6804020	调整器总成 (右)	FRONT SEAT ADJUSTOR ASSY,RH	1		
8	Q150J11050	六角螺栓	HEX BOLT	4	M16X30	
9	Q40310	弹簧垫圈	SPRING WASHER	4	φ10	
10	Q40310	平垫圈	PLAIN WASHER	4	φ10	
11	Q27L4216	自攻螺钉	SELF-TAPPING SCREW	2	ST4.2,L*16	
12	Q250H408	平头螺钉	SCREW	1	M4X8	
13	20-6804021	调整器手柄 (右)	RECLINING ADJUSTER RELEASE HANDLER,RH	1		
14	20-6800041	调整器底座 (右)	FRONT SEAT CUSHION SHIELD,RH	1		

右后排座椅 REAR RIGHT SEAT

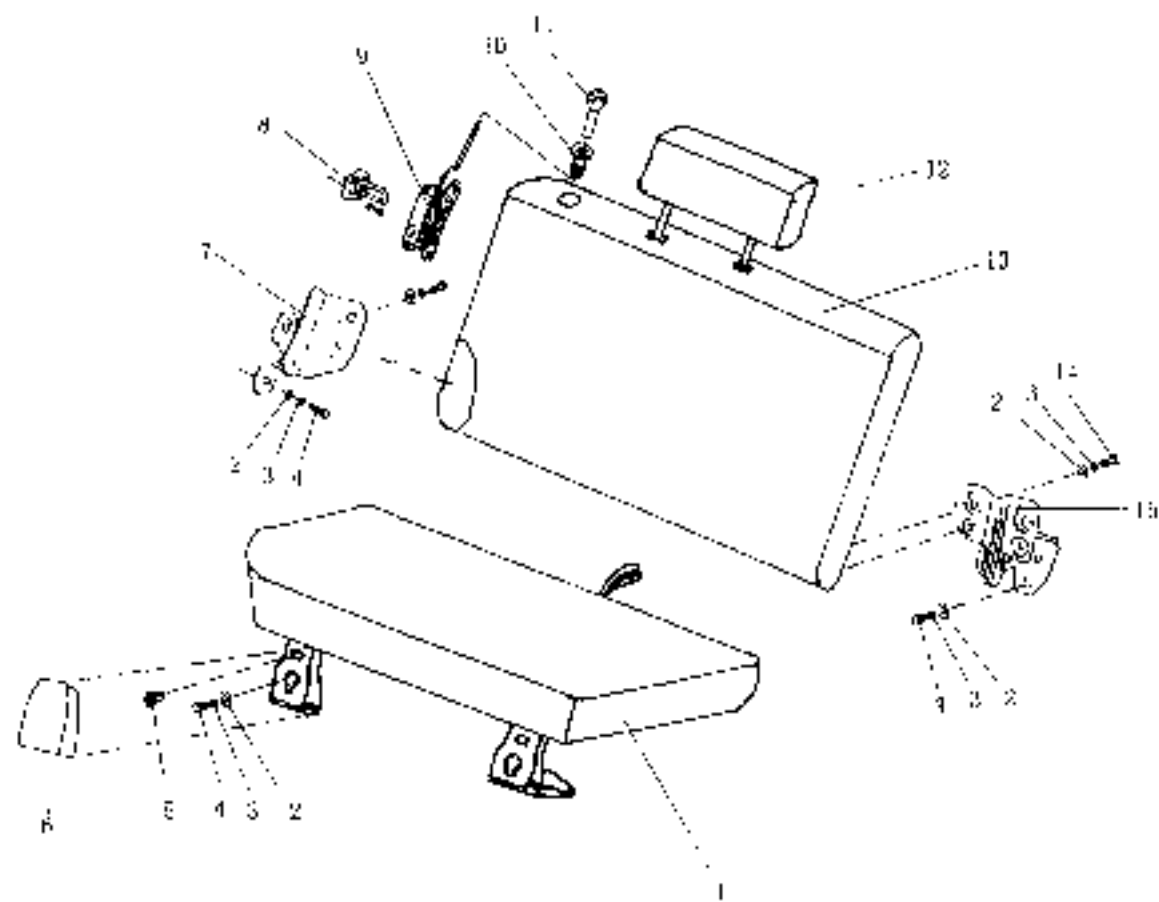

右后排座椅 REAR RIGHT SEAT

序号 S.N	部件代码 PART CODE	部件名称 DESCRIPTION	部件规格 SPECIFICATION	用量 QTY	适用车型 VEHICLE MODEL	备注 REMARK
	20-7500020	右后排椅	REAR SEAT ASSY,RH	1		
1	20-7503020	右后排椅座	REAR SEAT,RH	1		
2	Q40108	垫圈	PLAIN WASHER	48		
3	Q40308	弹簧垫圈	SPRING WASHER	12		
4	Q150B0825	螺栓	BOLT	M8*25		
5	20-7507011	铁夹子	CLAMP	2		
6	20-7507012	装饰盖	CARTRIDGE COVER	2		
7	20-7504012	右侧靠背合页	SEAT BACK HINGE,RH	1		
8	20-7504015	锁扣	LOCK FASTENER	1		
9	20-7504014	右座椅体	LOCK BODY,RH	1		
10	20-7500016	锁扣扣环	LOCK KNOB SEAT	1		
11	20-7500017	锁扣扣	LOCK KNOB	1		
12	20-7500030	头枕	HEAD REST	1		
13	20-7505020	右侧靠背	SEAT BACK,RH	1		
14	Q150B0830	螺栓	BOLT	M8*30		
15	20-7504018	中间靠背合页	CENTER SEAT BACK HINGE	1		

左后排座椅 REAR LEFT SEAT

序号 S.N	部件代码 PART CODE	部件名称 DESCRIPTION	部件规格 SPECIFICATION	用量 QTY	适用车型 VEHICLE MODEL	备注 RE-MARK
	20-7500010	左后座椅	REAR SEAT ASSY L.H	1		
1	20-7503004	左后座椅衬	REAR SEAT CUSH	1		
2	1940108	平垫圈	PLAIN WASHER	12		
3	1940308	弹簧垫圈	SPRING WASHER	12		
4	Q150100825	螺栓	BOLT	8		
5	20-7507001	铁夹子	CLAMP	2		
6	20-7507002	装饰盖	GARNISH COVER	2		
7	20-7504014	左侧靠背合页	SEAT BACK HINGE L.H	1		
8	20-7504015	锁杆	LOCK FASTENER	1		
9	20-7504013	左侧锁芯	LOCK BODY L.H	1		
10	20-7504016	锁芯衬套	LOCK KNIFE SEAT	1		
11	20-7504017	锁衬套	LOCK KNIFE	1		
12	20-7500050	头枕	HEAD REST	1		
13	20-7505010	右侧靠背	SEAT BACK R.H	1		
14	Q150100850	螺栓	BOLT	4		
15	20-7504018	中间靠背合页	CENTER SEAT BACK HINGE	1		

安全带装置 SEAT BELT

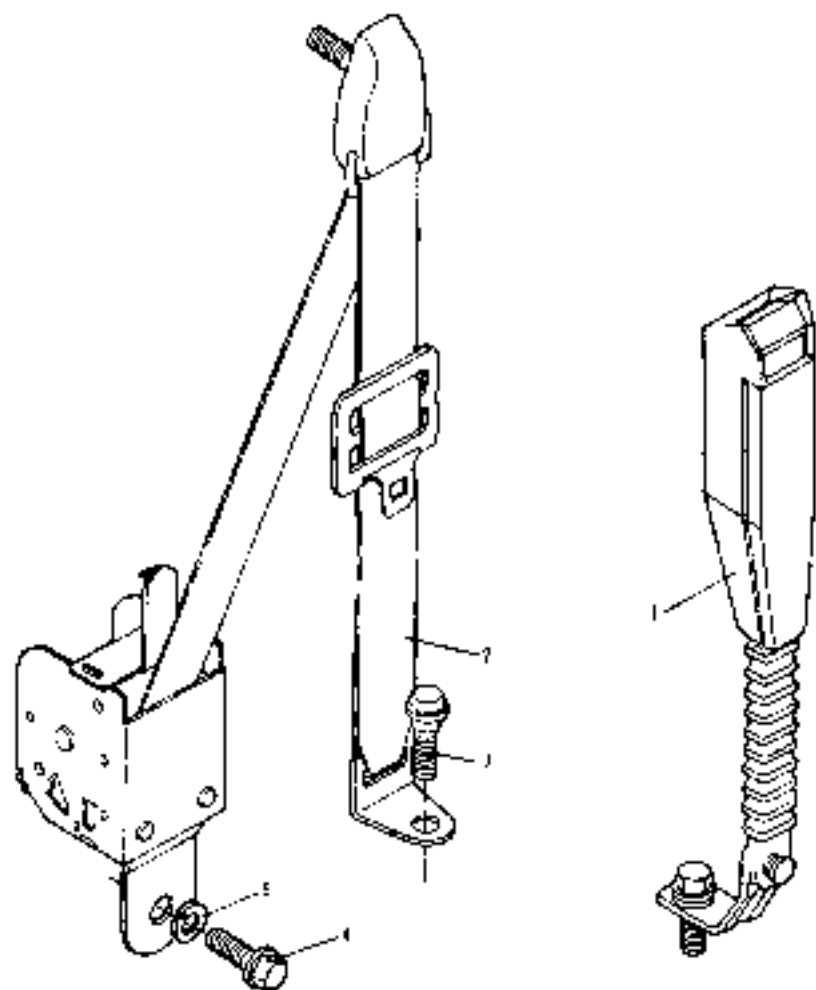

安全带装置 SEAT BELT

序号 SN	部件代码 PART CODE	部件名称 DESCRIPTION	部件规格 SPECIFICATION	用量 QTY	适用车型 VEHICLE MODEL	备注 REMARK
	20-8212030	安全带总成	SEAT BELT ASSY	2		
1	13-8212010	锁止器总成	SEAT BELT BUCKLE ASSY	2		
2	20-8212030	安全带总成	SEAT BELT ASSY	2		
3	13-8212013	专用螺栓	SPECIAL BOLT	4	M12	
4	13-8212014	平垫圈	PLAIN WASHER	4	Φ11	
5	QJ40532	弹簧垫圈	SPRING WASHER	8	Φ12	

后安全带 REAR SEAT BELT

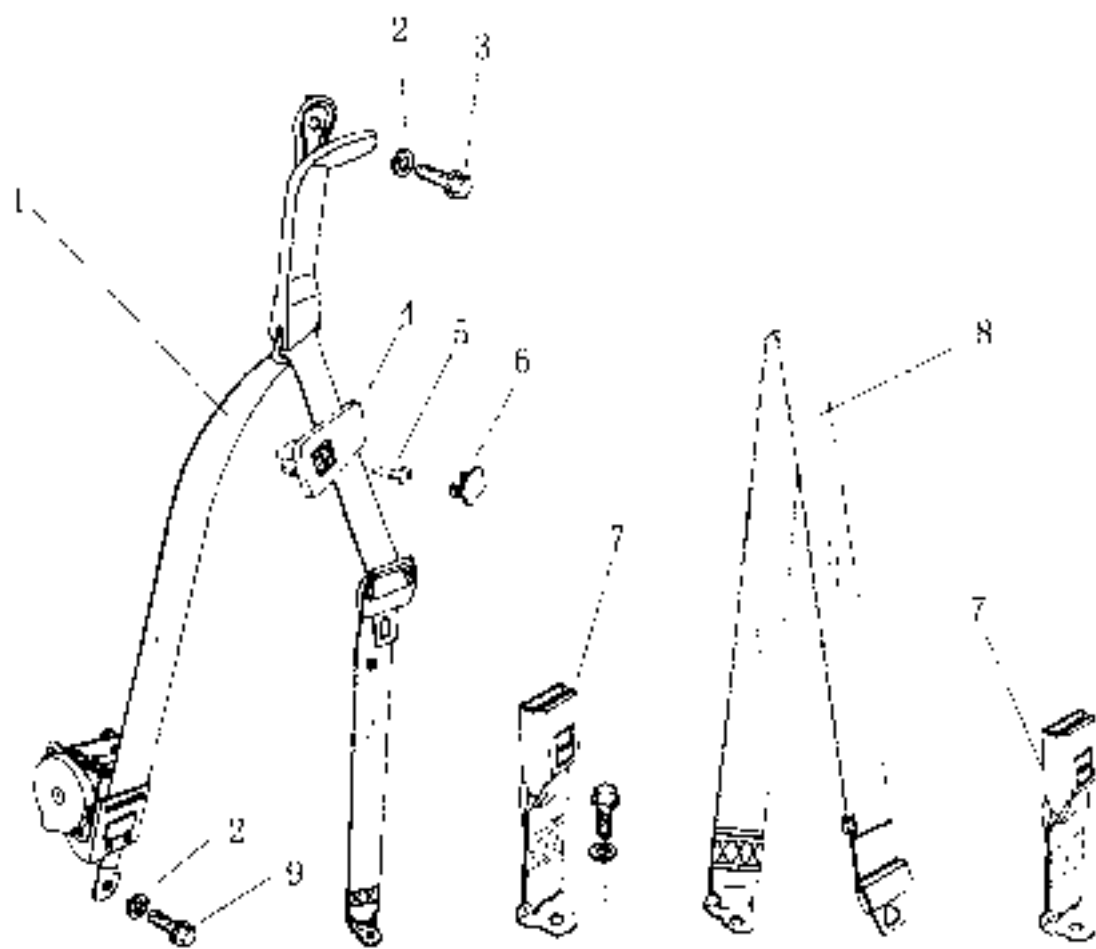

后安全带 REAR SEAT BELT

序号 S.N.	部件代码 PART CODE	部件名称 DESCRIPTION	部件规格 SPECIFICATION	用量 QTY	适用车型 VEHICLE MODEL	备注 REMARK
	20-K212050	后座安全带总成 (L)	REAR SEAT BELT LH	1		
	20-K212060	后座安全带总成 (R)	REAR SEAT BELT RH	1		
1	20-K212051	后座安全带总成 (左)	REAR SEAT BELT LH	1		
	20-K212061	后座安全带总成 (右)	REAR SEAT BELT RH	1		
2	11-8212014	弹簧垫圈	SPRING WASHER	10		
3	20-K212052	螺栓	BOLT	2		
4	20-K212053	安全带挂钩	SEAT BELT HOOK	2		
5	20-K212054	自攻螺钉	SELF TAPPING SCREW	2		
6	20-K212055	装饰盖	TRIMNING COVER	2		
7	20-K212070	后座安全带锁扣	REAR SEAT BELT BUCKLE	3		
8	20-K212080	两点安全带	TWO POINT SEAT BELT	1		
9	11-8212013	螺栓	BOLT	8		

后地板配件（一） REAR FLOOR COMPONENTS(1)

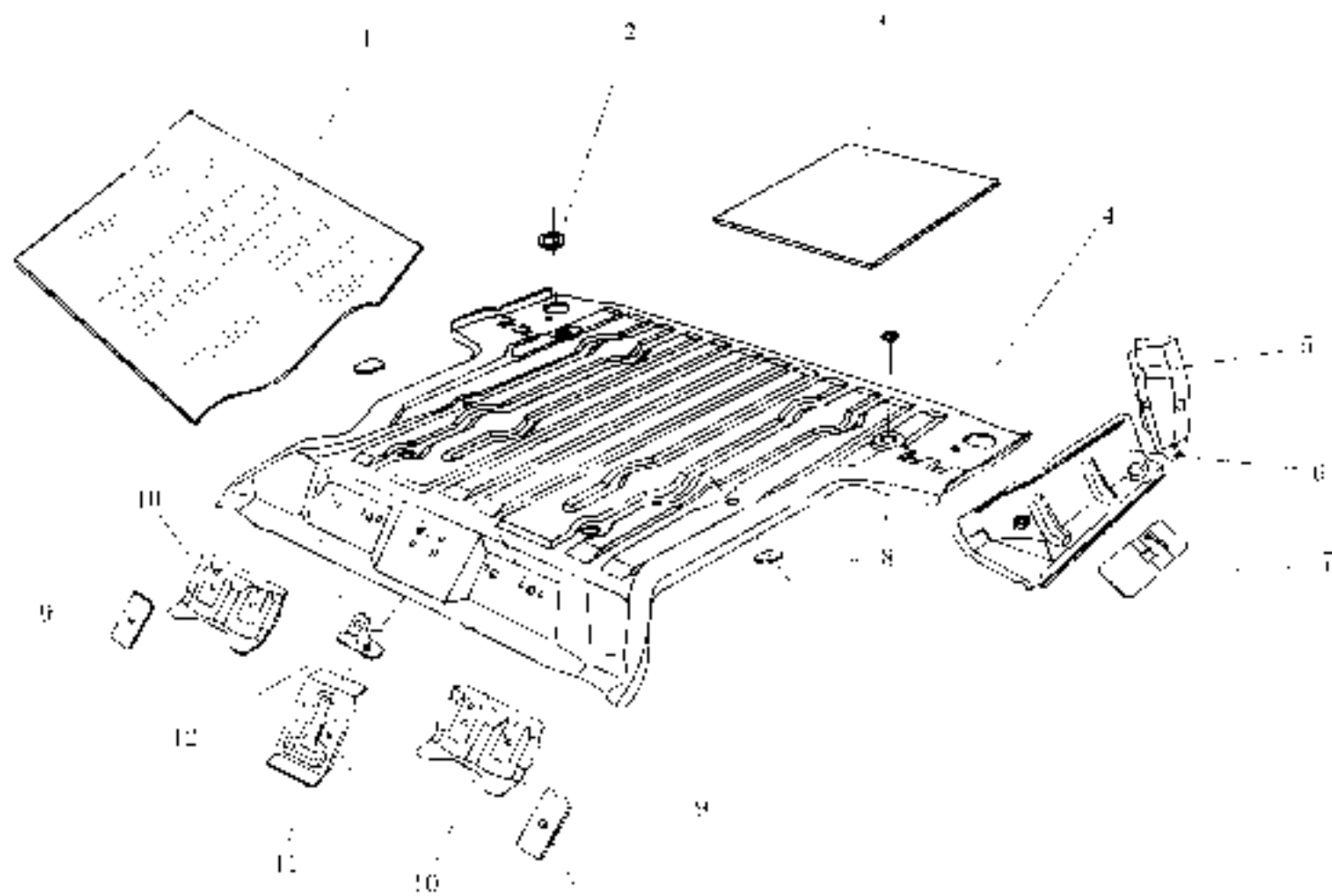

后地板配件 (一) REAR FLOOR COMPONENTS(1)

序号	部件代码	部件名称	部件规格	用量	适用车型	备注
S.N.	PART CODE	DESCRIPTION	SPECIFICATION	QTY	VEHICLE MODEL	REMARK
1	20-5101339	后地板总成螺母	REAR FLOOR RUMBLEPLATE NUT	1		
2	20-5101340	地板胶堵 (左)	FLOOR RUBBER PLUG (L)	2		
	20-5101351	橡胶胶堵 (右)	FLOOR RUBBER PLUG (R)	4		
3	20-5100020	阻尼垫片	DAMPER	4		
4	20-5101340	地板胶	REAR FLOOR PANEL	1		
5	20-5101337	后地板后角(左)	REAR FLOOR REAR BEND L/R	1		
	20-5101338	后地板后角(右)	REAR FLOOR REAR BEND R/L	1		
6	20-5101341	后地板左板(左)	REAR FLOOR SIDE MEMBER L/R	2		
	20-5101342	后地板右板(右)	REAR FLOOR SIDE MEMBER R/L	2		
7	20-5101343	地板配件	REAR FLOOR PART	2		
8	20-5101344	地板配件(1)	REAR FLOOR PART-1	2		
9	20-5101345	地板(后左)配件(1)	CENTER FLOOR(REAR) PART-1-1	4		
10	20-5101346	地板(后左)配件(1)	CENTER FLOOR(REAR) PART-1	2		
11	20-5101347	地板(后左)配件(2)	CENTER FLOOR(REAR) PART-2	1		
12	20-5101348	地板配件(2)	REAR FLOOR PART-2	2		

后地板配件 (二) REAR FLOOR COMPONENTS(2)

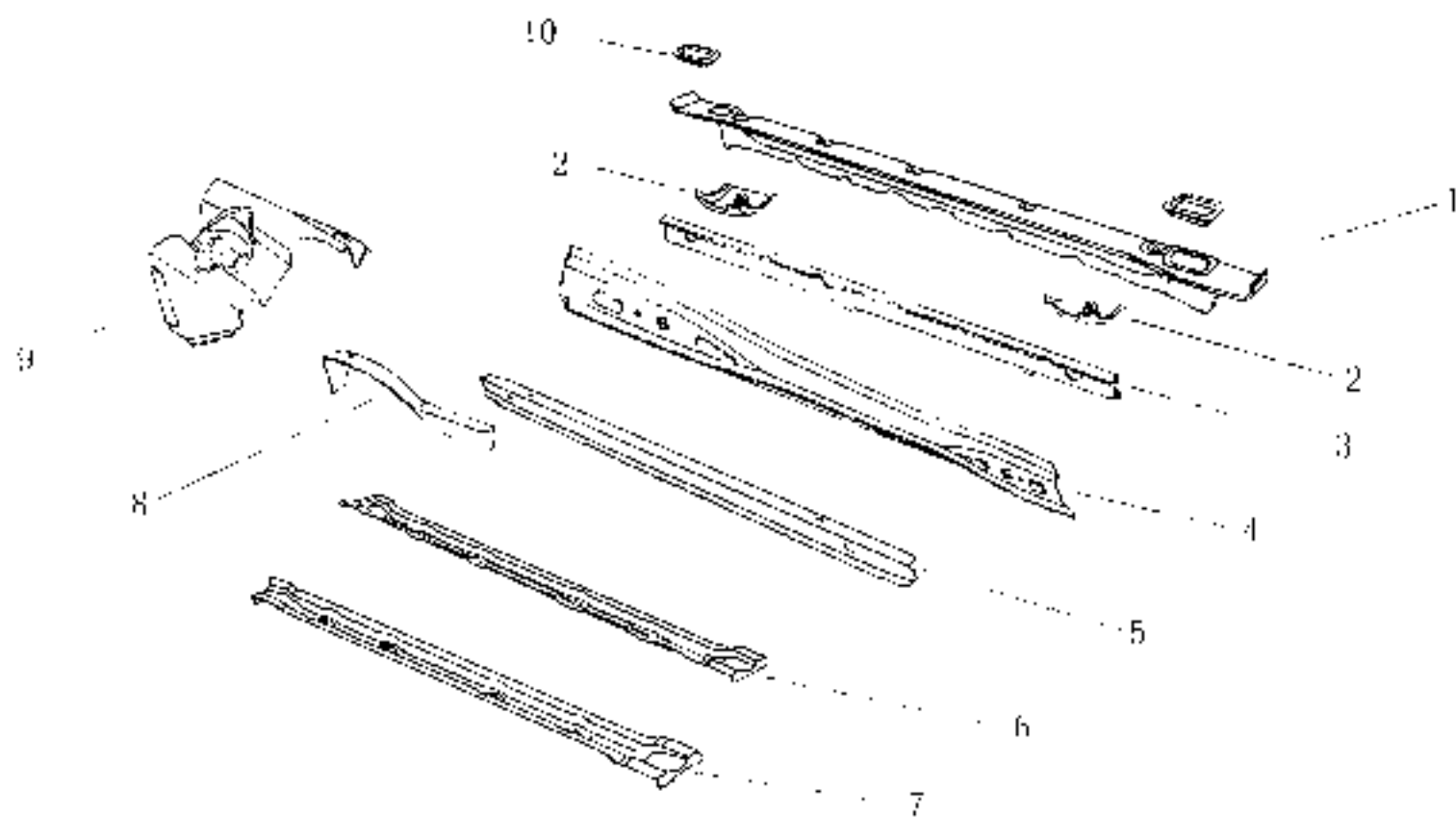

后地板配件 (二) REAR FLOOR COMPONENTS(2)

序号 SN	部件代码 PART CODE	部件名称 DESCRIPTION	部件规格 SPECIFICATION	用量 QTY	适用车型 VEHICLE MODEL	备注 REMARK
1	20-5101349	后地板尾横梁外板	REAR FLOOR TAIL CROSS MEMBER OUTER PLATE	1		
2	20-5101350	后地板尾横梁外板配件	REAR FLOOR TAIL CROSS MEMBER OUTER PLATE PART	1		
3	20-5101352	后地板尾横梁内板	REAR FLOOR TAIL CROSS MEMBER INNER PLATE	1		
4	20-5101345	后地板横梁 (四)	REAR FLOOR CROSS MEMBER NO.4	1		
5	20-5101348	后地板横梁 (一)	REAR FLOOR CROSS MEMBER NO.1	1		
6	20-5101346	后地板横梁 (二)	REAR FLOOR CROSS MEMBER NO.2	1		
7	20-5101346	后地板横梁 (一)	REAR FLOOR CROSS MEMBER NO.1	1		
8	20-5101347	后地板边板补强 (左)	SIDE MEMBER REINFORCEMENT LH	1		
	20-5101348	后地板边板补强 (右)	SIDE MEMBER REINFORCEMENT RH	1		
9	20-5101351	后地板横梁配件 (右)	REAR FLOOR CROSS MEMBER PART RH	1		
	20-5101352	后地板横梁配件 (左)	REAR FLOOR CROSS MEMBER PART LH	1		
10	20-5101353	方形螺母	SQUARE NUT	2		

后轮弧总成 REAR WHEEL ARCH

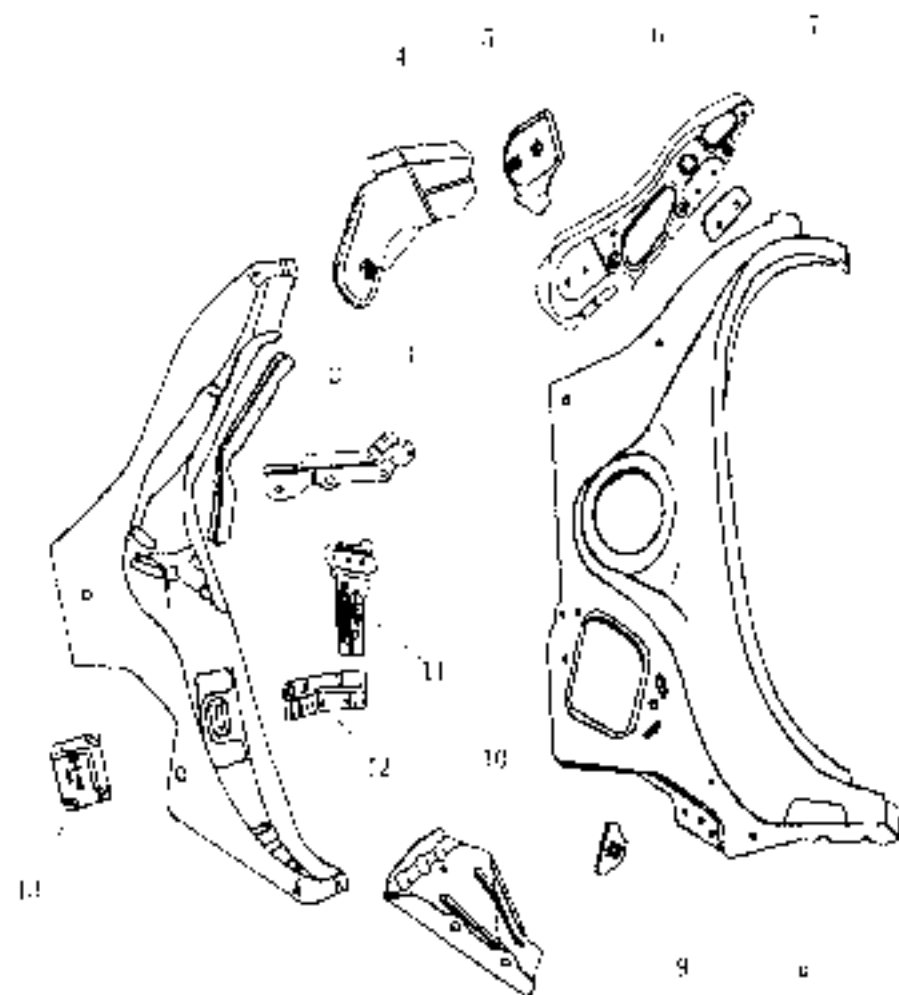

后轮弧总成 REAR WHEEL ARCH

序号 SN	部件代码 PART CODE	部件名称 DESCRIPTION	部件规格 SPECIFICATION	用量 QTY	适用车型 VEHICLE MODEL	备注 REMARKS
1	20-5601150	后轮弧内板（左）	REAR WHEEL ARCH INNER PLATE,LH	1		
	20-5601150	后轮弧内板（右）	REAR WHEEL ARCH INNER PLATE,RH	1		
2	20-5601151	后轮弧配件 C7	REAR WHEEL ARCH PART C7	2		
3	20-5601152	后轮弧配件 C12	REAR WHEEL ARCH PART C12	2		
4	20-5601153	后轮弧配件 C11（左）	REAR WHEEL ARCH PART C11,LH	2		
	20-5601154	后轮弧配件 C11（右）	REAR WHEEL ARCH PART C11,RH	2		
5	20-5601155	后轮弧加强配件 C2（左）	REAR WHEEL ARCH REINFORCEMENT C2,LH	1		
	20-5601156	后轮弧加强配件 C2（右）	REAR WHEEL ARCH REINFORCEMENT C2,RH	1		
6	20-5601157	后轮弧加强（左）	REAR WHEEL ARCH REINFORCEMENT,LH	1		
	20-5601158	后轮弧加强（右）	REAR WHEEL ARCH REINFORCEMENT,RH	1		
7	20-5601161	后轮弧加强配件 C3（左）	REAR WHEEL ARCH REINFORCEMENT C3,LH	1		
	20-5601162	后轮弧加强配件 C3（右）	REAR WHEEL ARCH REINFORCEMENT C3,RH	1		

后轮弧总成 REAR WHEEL ARCH

序号 S.N.	部件代码 PART CODE	部件名称 DESCRIPTION	部件规格 SPECIFICATION	用量 QTY	适用车型 VEHICLE MODEL	备注 REMARK
8	20-5601163	后轮弧外板(左)	REAR WHEEL ARCH OUTER PLATE, LH	1		
	20-5601164	后轮弧外板(右)	REAR WHEEL ARCH OUTER PLATE, RH	1		
9	20-5601165	后轮弧配件 1	REAR WHEEL ARCH PART-1	2		
10	20-5601166	后轮弧配件 2	REAR WHEEL ARCH PART-2	2		
11	20-5601167	后轮弧配件 3	REAR WHEEL ARCH PART-3	2		
12	20-5601168	后轮弧配件 4	REAR WHEEL ARCH PART-4	2		
13	20-5601169	后轮弧配件 5	REAR WHEEL ARCH PART-5	2		

尾门 (---) TAIL GATE(I)

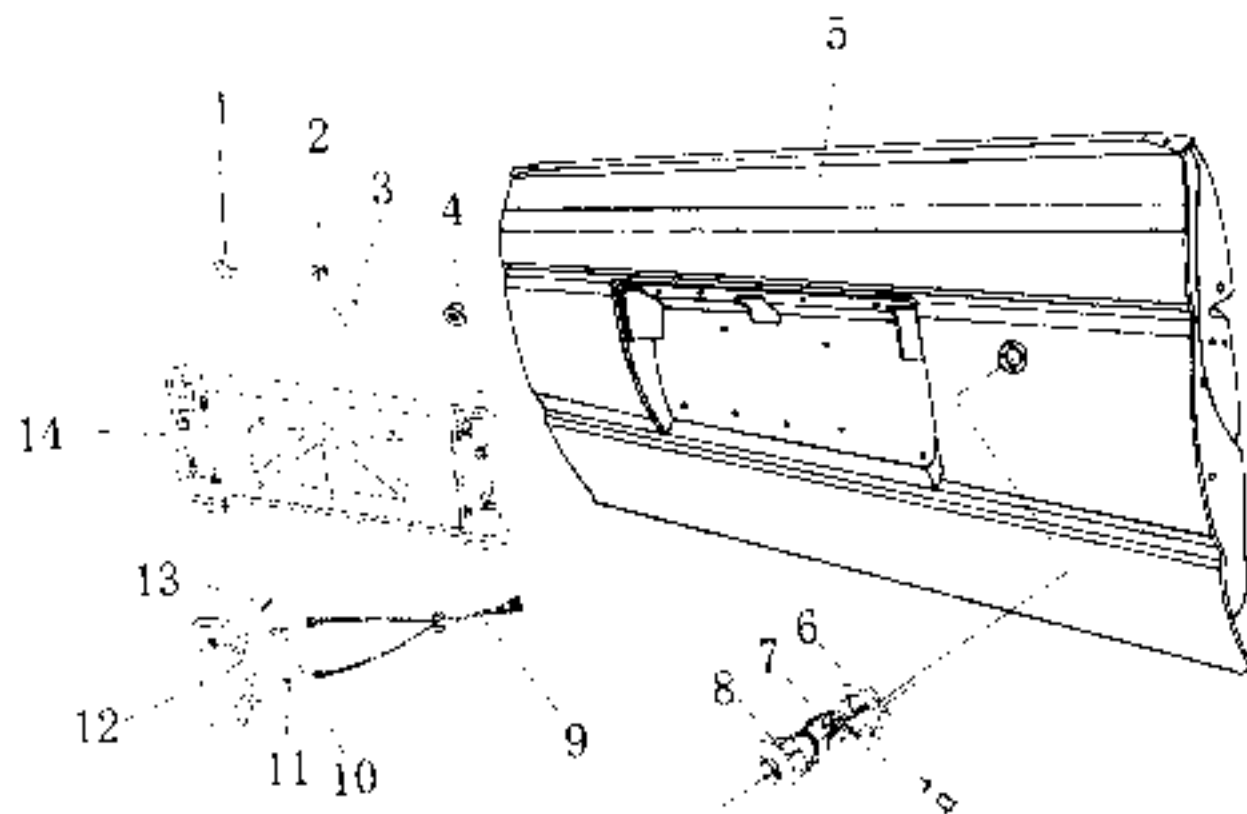

尾门（一）TAIL GATE(1)

序号 SN	部件代码 PART CODE	部件名称 DESCRIPTION	部件规格 SPECIFICATION	用量 QTY	适用车型 VEHICLE MODEL	备注 REMARK
	20-3717040	牌照板总成	LICENSE PLATE ASSY	1	CJ6450	
1	20-3717041	张扣（左）	TENSION FASTENER NO.1	4		
2	20-3717042	张扣（右）	TENSION FASTENER NO.2	6		
3	20-3717043	张扣（中）	TENSION FASTENER NO.3	2		
4	20-3717044	张扣面螺母	TENSION NUT	2		
5	20-6000010	尾门罩总成（带外装芯）	TAIL GATE WOODSHIELD ASSY	1	CJ6450	
6	20-6060015	锁芯罩	LOCK CORE COVER	1		
7	20-6060016	锁芯按钮开关	LOCK CORE SWITCH	1		
8	20-6060017	锁芯	LOCK CORE	1		
9	20-3717045	灯罩总成	LAMP SHIELD ASSY	2	CJ6450	
10	20-3717046	灯泡	BULB	2	CJ6450	
11	20-3717047	灯罩	BULB	2	CJ6450	
12	20-3717051	灯罩总成（左）	LAMP SHIELD LH	1	CJ6450	
	20-3717052	灯罩总成（右）	LAMP SHIELD RH	1		
13	Q2743516	自攻螺钉	SELF TAPPING SCREW	4	CJ6450	
14	20-3717030	牌照板	LICENSE PLATE	1	CJ6450	

尾门 (二) TAIL GATE(2)

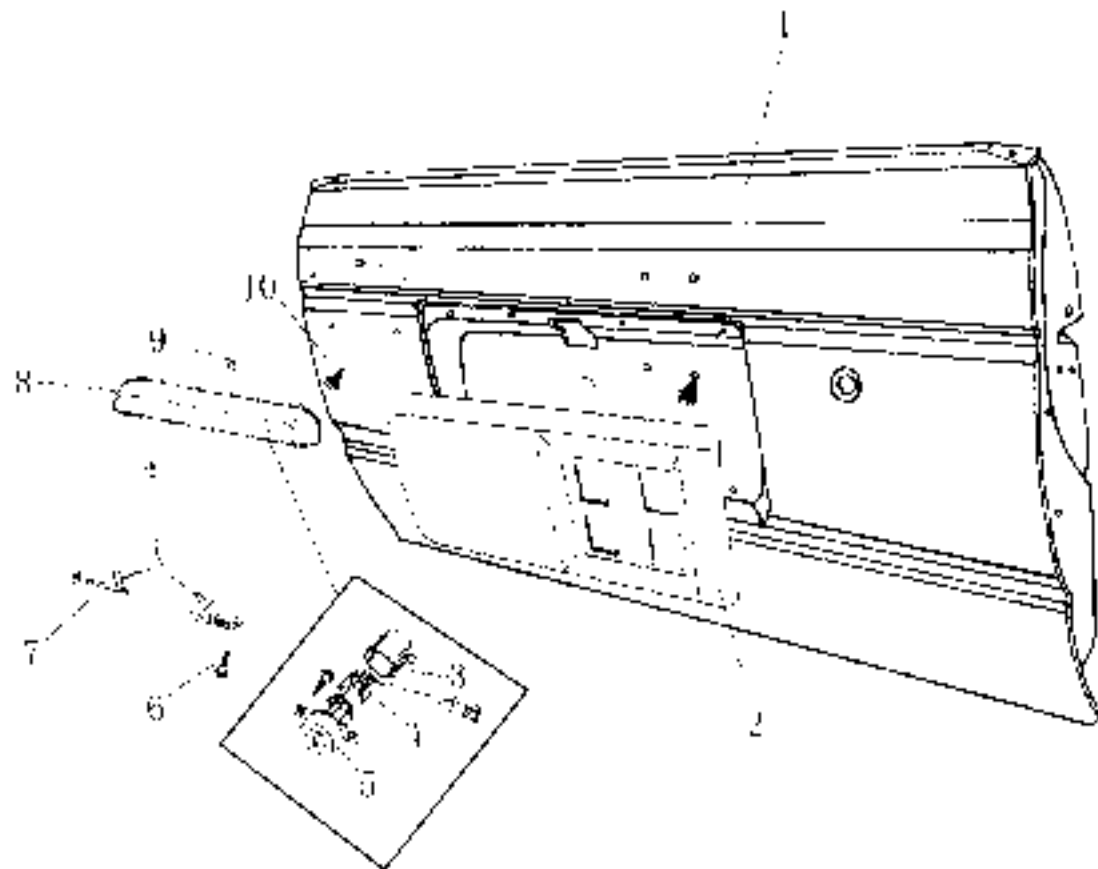

尾门（二） TAIL GATE(2)

序号	部件代码	部件名称	部件规格	用量	适用车型	备注
SN	PART CODE	DESCRIPTION	SPECIFICATION	QTY.	VEHICLE MODEL	RE MARK
1	20-636010A	尾门焊接总成（卡扣式）	TAIL GATE WELDING ASSY	1	CC6470B	2003 款
2	20-3737060A	装饰板	TAIL GATE GARNISH	1	CC6470B	2003 款
3	20-650015	锁芯罩	LOCK CORE COVER	1		
4	20-636016	锁芯转换开关	LOCK CORE SWITCH	1		
5	20-6304017A	锁芯	LOCK CORE	1	CC6470B	2003 款
6	Q2714516	自攻螺钉	SELF-TAPPING SCREW	2		
7	20-3717030	牌照灯总成	LICENSE PLATE LAMP ASSY	1		
8	20-371706A	牌照灯装饰板	LICENSE PLATE LAMP GARNISH	1	CC6470B	2003 款
9	20-171704J	牌照自攻母	RANGE SCU	2		
10	20-171704J	螺母（一）	TENSION FASTENER NO.3	5		

尾门 (三) TAIL GATE(3)

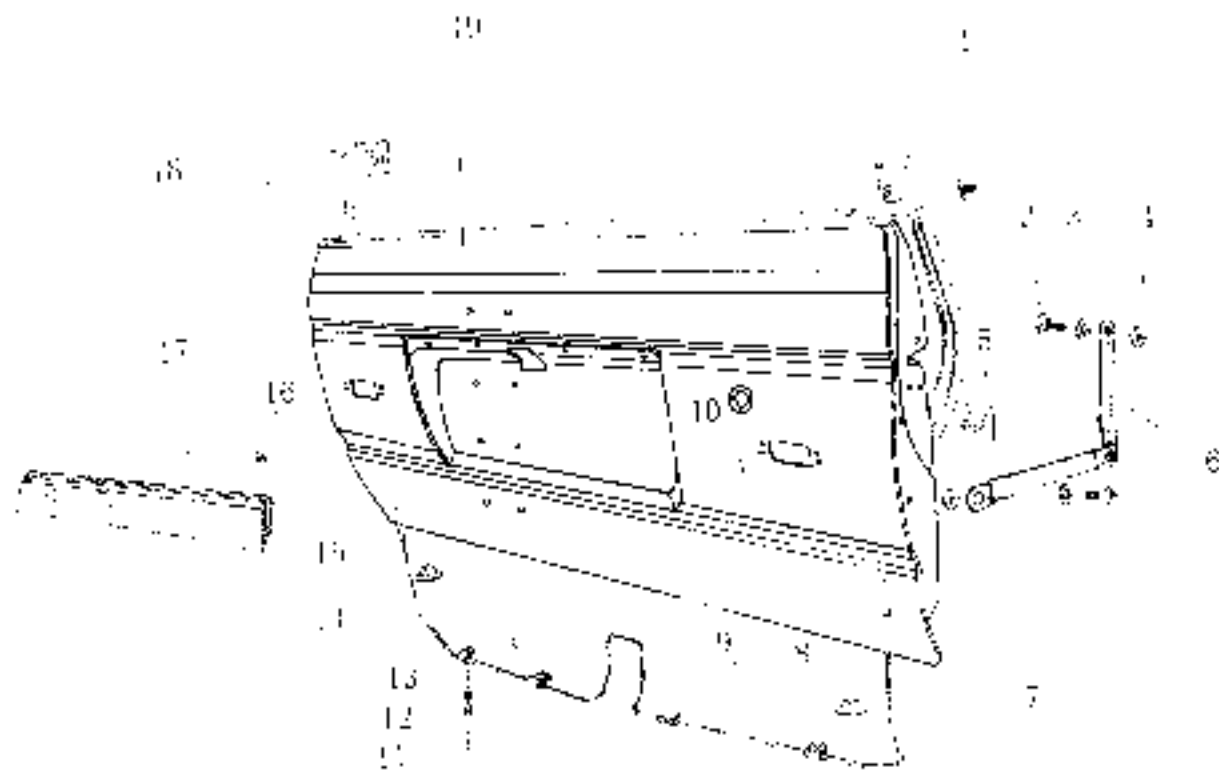

尾门(三) TAIL GATE(3)

序号 S.N.	部件代码 PART CODE	部件名称 DESCRIPTION	部件规格 SPECIFICATION	用量 QTY.	适用车型 VEHICLE MODEL	备注 REMARK
1	20-6307014	螺栓	TENSION FASTENER	18		
2	Q150B0R20	螺栓	BOLT	4		
3	11-8505014	衬垫板	SPRING PAD	4		
4	11-8505015	平垫圈	PLAIN WASHER	4		
5	20-8503032	减振垫片	CLIP	4		
6	20-8505016	铰链衬套	TAIL HINGE	2		
7	20-6301011	弹簧	TORSION SPRING	1		
8	20-6301012	扭簧衬套	TORSION SPRING RUBBER SLEEVE	2		
9	20-6303013	卡扣	FASTENER	2	1-10	
10	20-6303014	螺母	TENSION FASTENER	4	C6470	
11	Q150B0R20	螺栓	BOLT	4	M6-20	
12	Q101306	弹簧垫圈	SPRING WASHER	4	Φ6	
13	Q10206	平垫圈	PLAIN WASHER	4	Φ6	
14	20-5717060	装饰板	GARNISH PANEL	1	C6470	
15	20-5717061	装饰板密封胶条	GARNISH PANEL SEAL STRIP	1	C6470	
16	20-5717044	法兰螺母	FLANGE NUT	1		
17	20-5717062	螺母	TENSION FASTENER	4		
18	20-6307010	尾门密封条	TAIL DOOR SEAL STRIP	1		
19	20-6306706A	尾门铰链总成(非合式)	TAIL DOOR W/ HING ASSY	1	C6470	

尾门 (四) TAIL GATE(4)

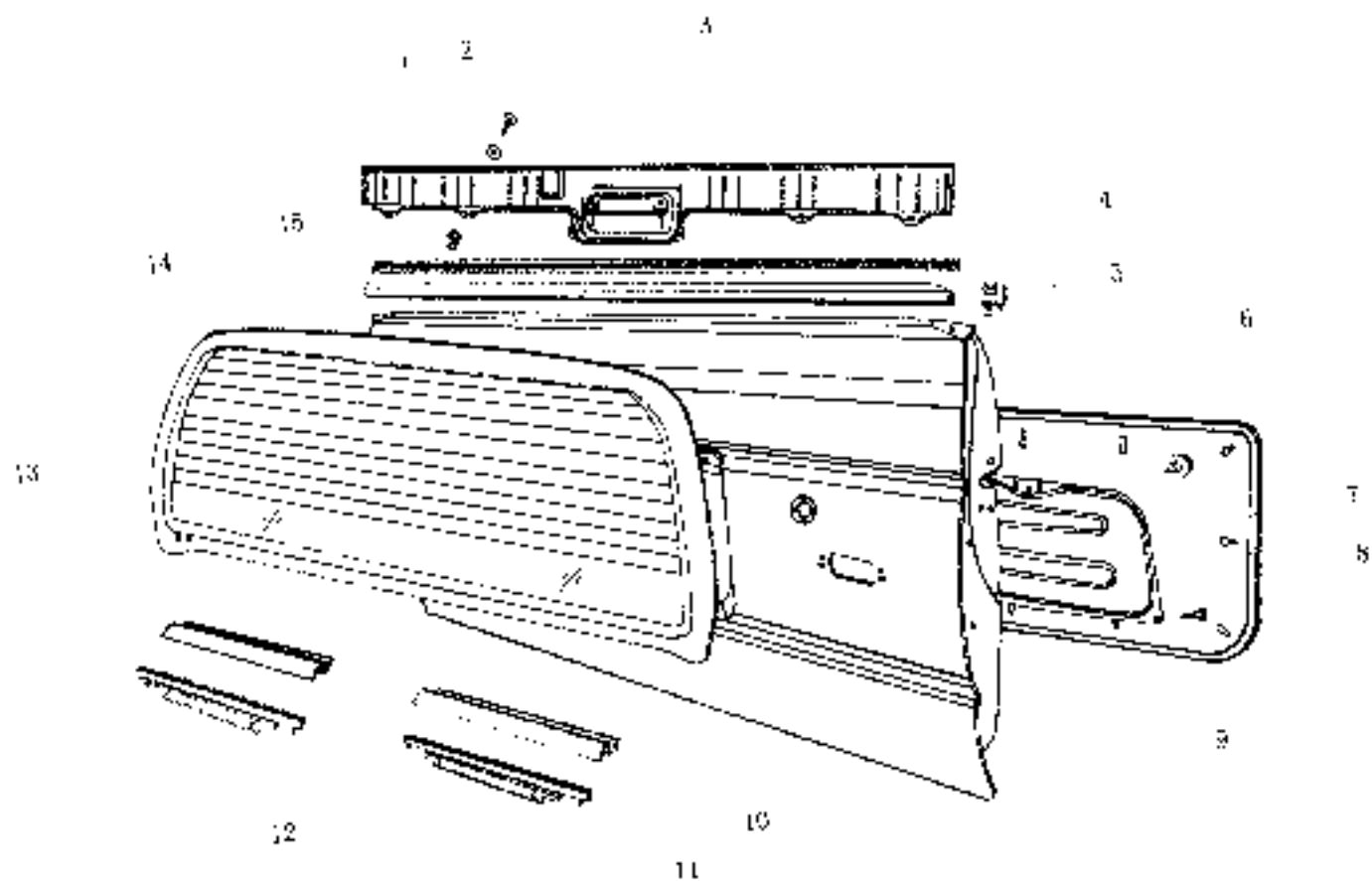

尾门（四）TAIL GATE(4)

序号 S/N	部件代码 PART CODE	部件名称 DESCRIPTION	部件规格 SPECIFICATION	用量 QTY	适用车型 VEHICLE MODEL	备注 REMARK
1	1940205	大冲垫圈	PLAIN WASHER	6		
2	Q2713516	自攻螺钉	SELF-TAPPING SCREW	6		
3	20-6302001	尾门装饰板（右）	TAIL GATE GARNISH PANEL,NO.1	1		
4	20-6303011	内水切	INNER WEATHERSTRIP	1		
5	20-6303012	外水切卡子	OUTER WEATHERSTRIP CLIP	8		
6	20-6302020	尾门装饰板（左）	TAIL GATE GARNISH PANEL,NO.2	1		
7	20-6302021	索扣	TENSION FASTENER	18		
8	20-6301020	尾门盖板	TAIL GATE COVER BOARD	1		
9	Q2713516	自攻螺钉	SELF-TAPPING SCREW	6		
10	20-6303023	玻璃托垫	GLASS SUPPORTING PAD	2		
11	20-6303022	玻璃托架（右）	GLASS HOLDER BRACKET	1		
12	20-6303021	玻璃托架（左）	GLASS HOLDER BRACKET	1		
13	20-6301020	尾门玻璃	TAIL GATE GLASS	1		
14	20-6303014	外水切	OUTER WEATHERSTRIP	1		
15	20-6302011	索扣	TENSION FASTENER	9		

尾门上框组件 TAIL GATE UPPER FRAME

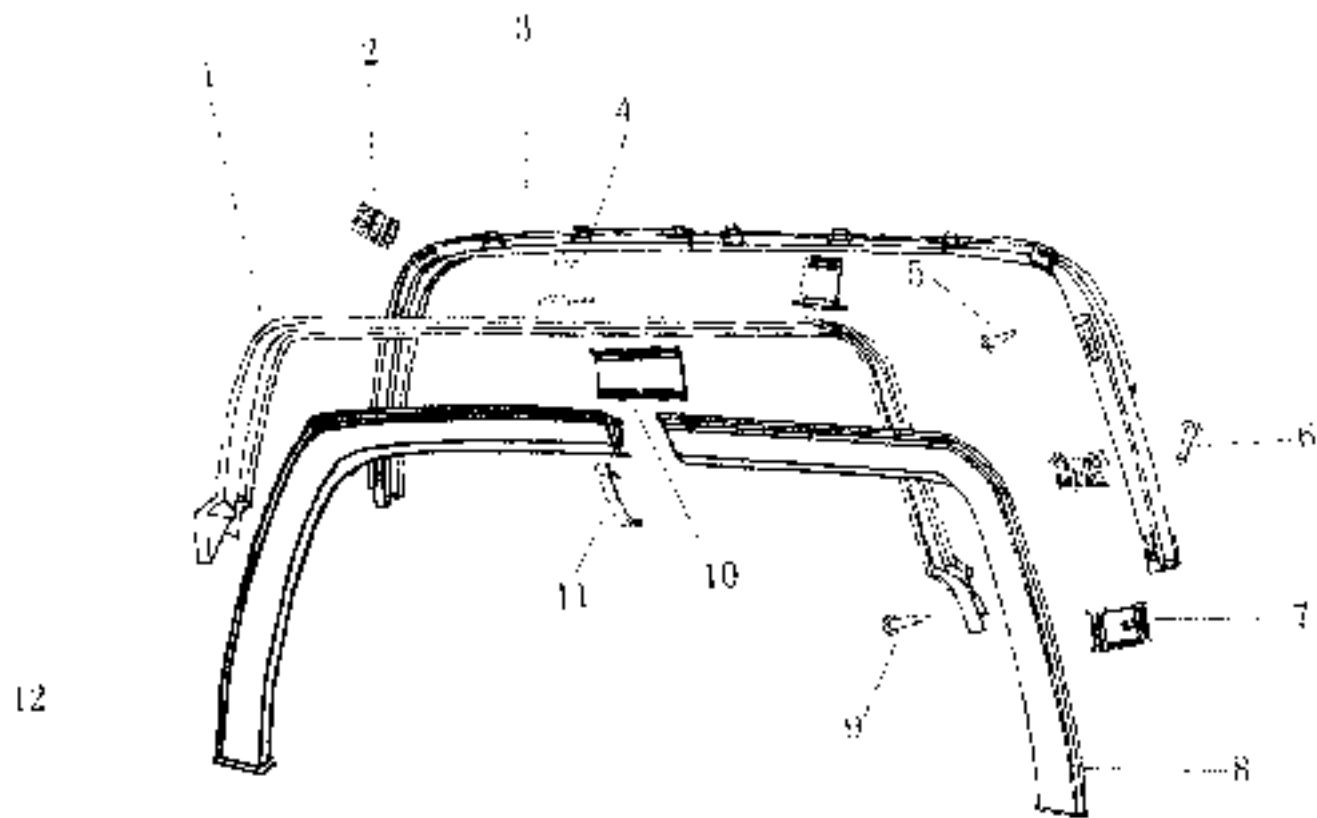

尾门上框组件 TAIL GATE UPPER FRAME

序号 S.N	部件代码 PART CODE	部件名称 DESCRIPTION	部件规格 SPECIFICATION	用量 QTY	适用车型 VEHICLE MODEL	备注 REMARK
1	20-6303024	上框总成	UPPER FRAME ILLU	1		
2	20-6303025	螺栓 (1)	N0.1 FASTENER	4		
3	20-6303026	上框玻璃导槽	UPPER GLASS RUN	1		
4	20-6303029	螺栓 (2)	N0.2 FASTENER	6		
5	QJ2754216	自攻螺钉	SELF-TAPPING SCREW	11		
6	QJ2140006	十字盘头螺钉	SCREW	2	M14x6	
7	20-6303028	螺栓 (3左)	N0.3 FASTENER LH	1		
	20-6303027	螺栓 (3右)	N0.3 FASTENER RH	1		
8	20-6303032	尾门上框饰条 (右)	TAIL GATE UPPER GARNISH FRAME RH	1		
9	QJ2140016	自攻螺钉	SELF-TAPPING SCREW	1		
10	20-6303033	螺栓 (4)	N0.4 FASTENER	1		
11	20-6303034	尾框饰条搭扣	TAIL GATE GARNISH FRAME CONNECTOR	1		
12	20-6303031	尾门上框饰条 (左)	TAIL GATE UPPER GARNISH FRAME LH	1		

尾门摇窗机及锁总成 TAIL GATE WINDOW REGULATOR & LOCK

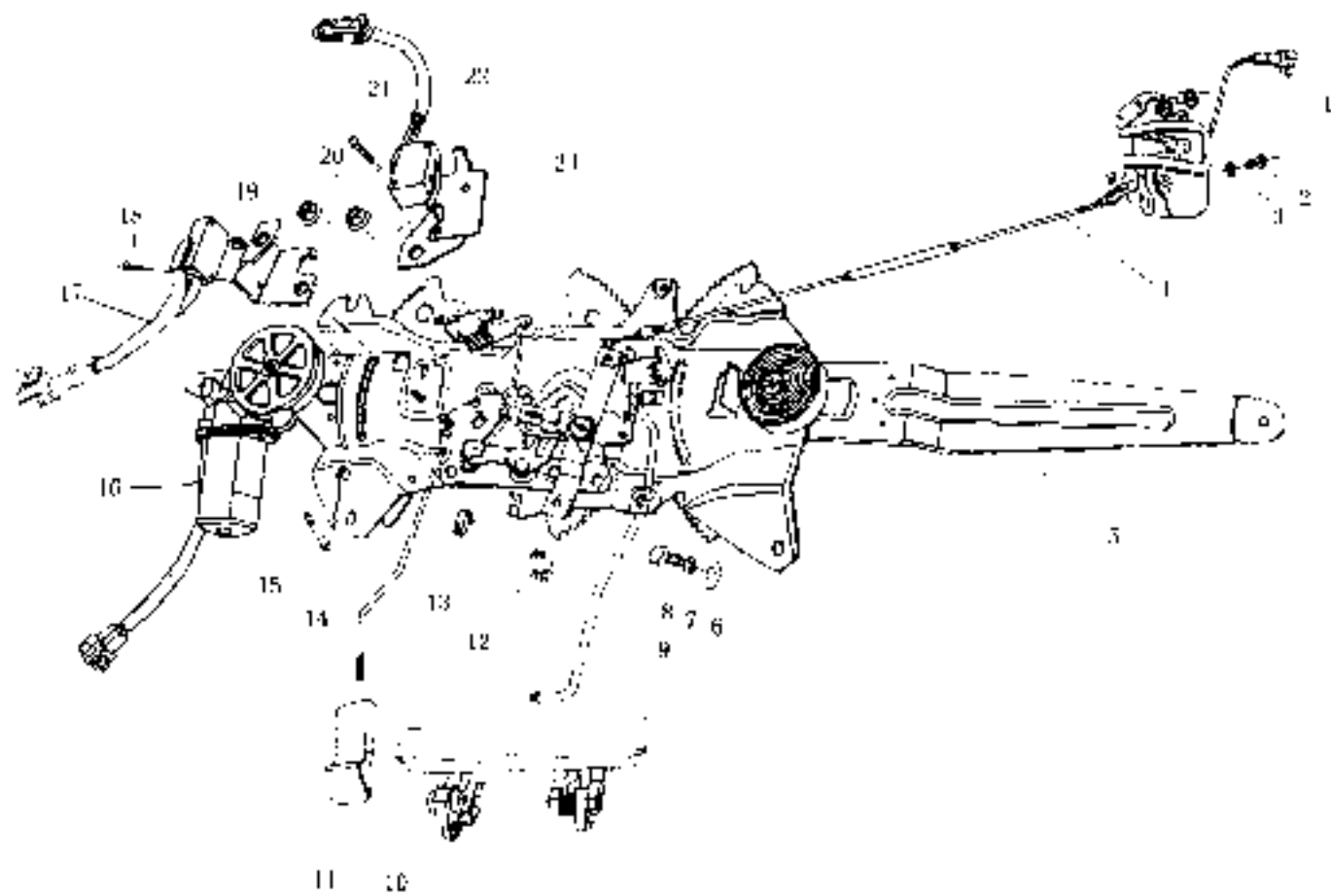

尾门摇窗机及锁总成 TAIL GATE WINDOW REGULATOR & LOCK

序号 S.N.	部件代码 PART CODE	部件名称 DESCRIPTION	部件规格 SPECIFICATION	用量	适用车型 VEHICLE MODEL	备注 REMARK
	20-6300-00	尾门摇窗机总成	TAIL GATE WINDOW REGULATOR ASSY	1		
	20-630500-0	尾门锁总成	TAIL GATE LOCK ASSY	1		
1	20-6305030	尾门锁(左)	TAIL GATE LOCK L.H.	1		
	20-6305040	尾门锁(右)	TAIL GATE LOCK R.H.	1		
2	Q2140632	十字头螺钉	SCREW	6		
3	Q141406	粗形锁紧垫圈	LOCK WASH	6		
4	20-6305013	门锁拉线	TAIL GATE LOCK PULL CABLE	2		
5	20-6300020	尾门摇窗机调节器	TAIL GATE WINDOW REGULATOR	1		
6	Q101106	平垫圈	PLAIN WASHER	4	Φ6	
7	Q101306	弹簧垫圈	SPRING WASHER	4	Φ6	
8	Q117010616	螺栓	BOLT	4	M6×16	
9	20-6305012	尾门锁手柄拉杆	LOCK HANDLE PULL ROD	1		
10	20-6305020	尾门手柄	TAIL GATE HANDLE	1		
11	20-6305013	锁头片	LOCK KNIFE	1		
12	20-6305014	夹头(左)	CLAMP	1		
13	20-6305015	夹头(右)	CLAMP	1		
14	20-6305016	锁头拉杆	LOCK KNIFE CONNECTING ROD	1		
15	Q15010632	螺栓	BOLT	3	M5×32	
16	20-6300-00	总成	MODULE	1		
17	20-6304001	尾门玻璃下限位开关	TAIL GATE WINDOW LOWER LIMIT SWITCH	1		
18	Q2140316	十字型沉头螺钉	SCREW	4	M3-16	

尾门摇窗机及锁总成 TAIL GATE WINDOW REGULATOR & LOCK

序号 S.N.	部件代码 PART CODE	部件名称 DESCRIPTION	部件规格 SPECIFICATION	用量 QTY.	适用车型 VEHICLE MODEL	备注 REMARKS
19	20-6J04012	下限位开关支架	LOWER LIMIT SWITCH BRACKET	1		
20	6J33006	螺母	NUT	2		
21	QJ01105	弹簧垫圈	SPRING WASHER	2		
22	20-6J04013	尾门锁钩锁开关	TAIL GATE LOCK INSPECT SWITCH	1		
23	20-6J04014	检测开关支架	INSPECT SWITCH BRACKET	1		

尾翼 TAIL-FIN

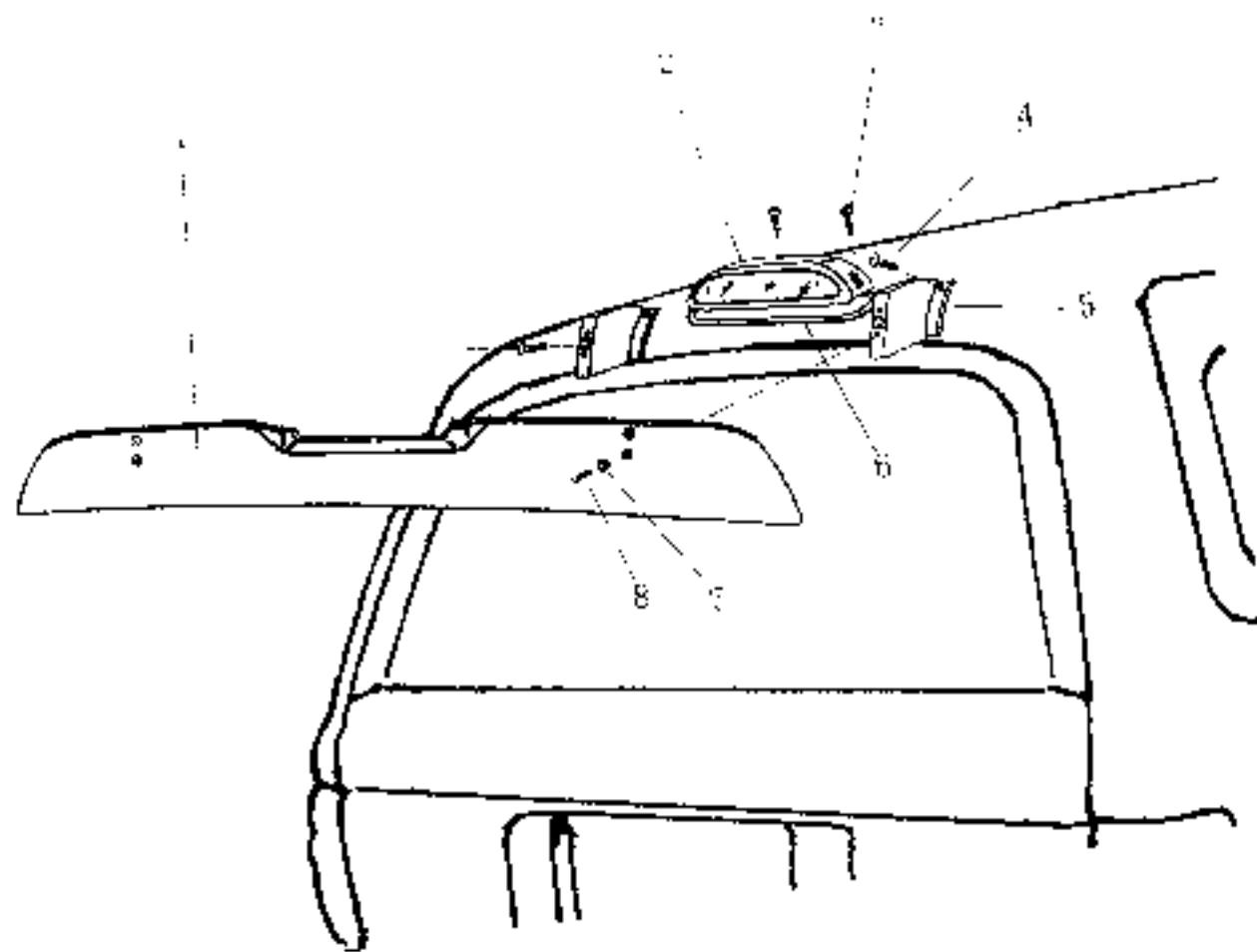

尾翼 TAIL-FIN

序号 SN	部件代码 PART CODE	部件名称 DESCRIPTION	部件规格 SPECIFICATION	用量 QTY	运用车型 VEHICLE MODEL	备注 REMARK
	20-8210001	尾翼总成	TAIL-FIN ASSY	1		
1	20-8210004	尾翼	TAIL FIN	1		
2	15-3716010	高位刹车灯	HIGH BRAKE LAMP	1		
3	20-8210003	自攻螺钉	SELF-TAPPING SCREW	3		
4	Q2540514	一字沉头螺栓	BOLT	6	M6-14	
5	20-8210002	尾翼支架	TAIL-FIN HOLDER	2		
6	15-3716012	高位刹车灯密封胶	HIGH BRAKE LAMP SEAL	1		
7	20-8210003	锥形垫圈	CONE WASHER	1		
8	Q2540510	一字沉头螺栓	BOLT	4	M5-10	
9	Q2540516	一字沉头螺栓	BOLT	2	M6-16	

车标及彩带 EMBLEM & COLOR STRIP

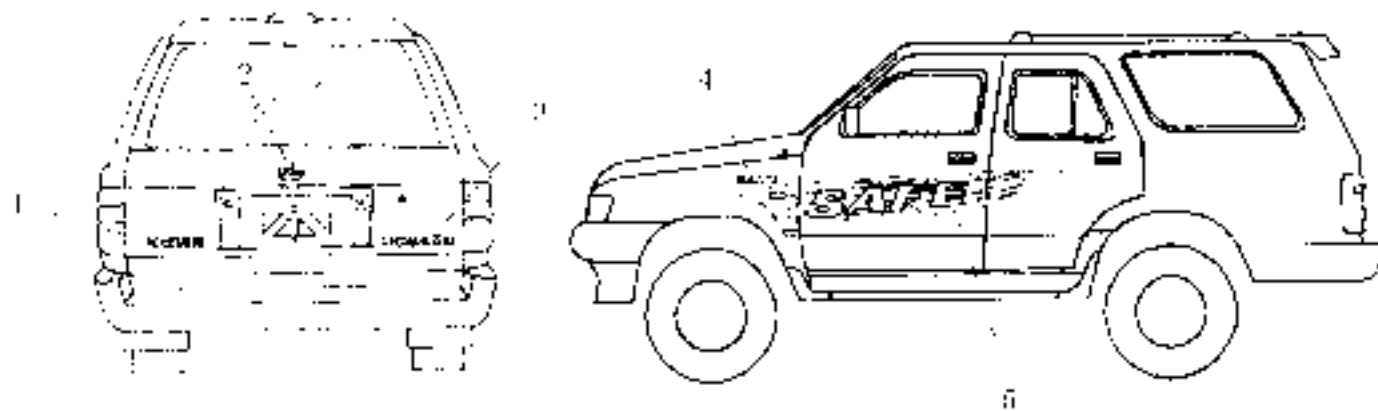

车标及彩带 EMBLEM & COLOR STRIP

序号 S.N	部件代码 PART CODE	部件名称 DESCRIPTION	部件规格 SPECIFICATION	用量 QTY	适用车型 VEHICLE MODEL	备注 REMARK
1	20-3921040	名称牌	TAIL GATE NAME PLATE	1		
2	41-3921050	后翼板(后)	REAR WING (REAR)	1		
3	20-3921060	车侧标	TAIL GATE SIDE EMBLEM	按车型		
4	20-3921030	翼板	FENDER NAME PLATE	1		
5	20-R200025	彩带	COLOR STRIP	1		

刮水器总成 WIPER ASSY

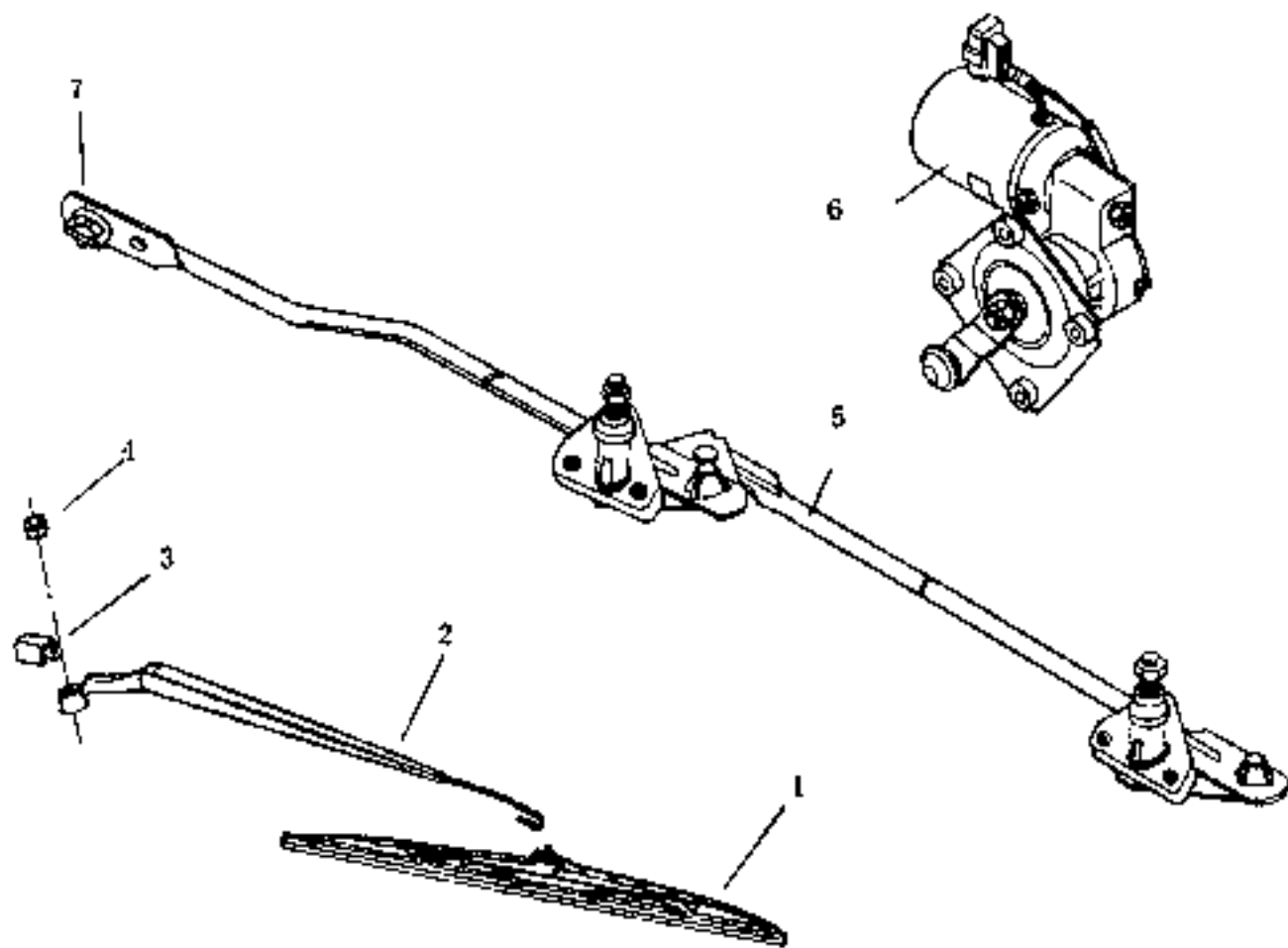

刮水器总成 WIPER ASSY

序号 S.N.	部件代码 PART. CODE	部件名称 DESCRIPTION	部件规格 SPECIFICATION	用量 QTY.	适用车型 VEHICLE MODEL	备注 REMARK
	11-5200050	刮水器总成	WIPER ASSY	1		
1	11-5204013	刮片总成	WIPER BLADE	2		
2	11-5204014	刮臂	WIPER ARM	2		
3	11-5204015	螺母零件品	NUT CAP	2		
4	Q300008	螺母	NUT	2		
5	11-5204030	连杆总成	WIPER LINK	1		
	Q15000016	螺栓	BOLT	6	M6×16	
	Q40306	弹簧垫圈	SPRING WASHER	6	φ6	
	Q40106	平垫圈	PLAIN WASHER	6	φ6	
6	11-5200010	刮水器电机总成	WIPER MOTOR ASSY	1		
	Q15000020	螺栓	BOLT	4	M6×20	
	Q40206	太平垫圈	PLAIN WASHER	4	φ6	
7	11-5200023	球形衬套	BALL FASTENER	2		

后刮水器总成 REAR WIPER

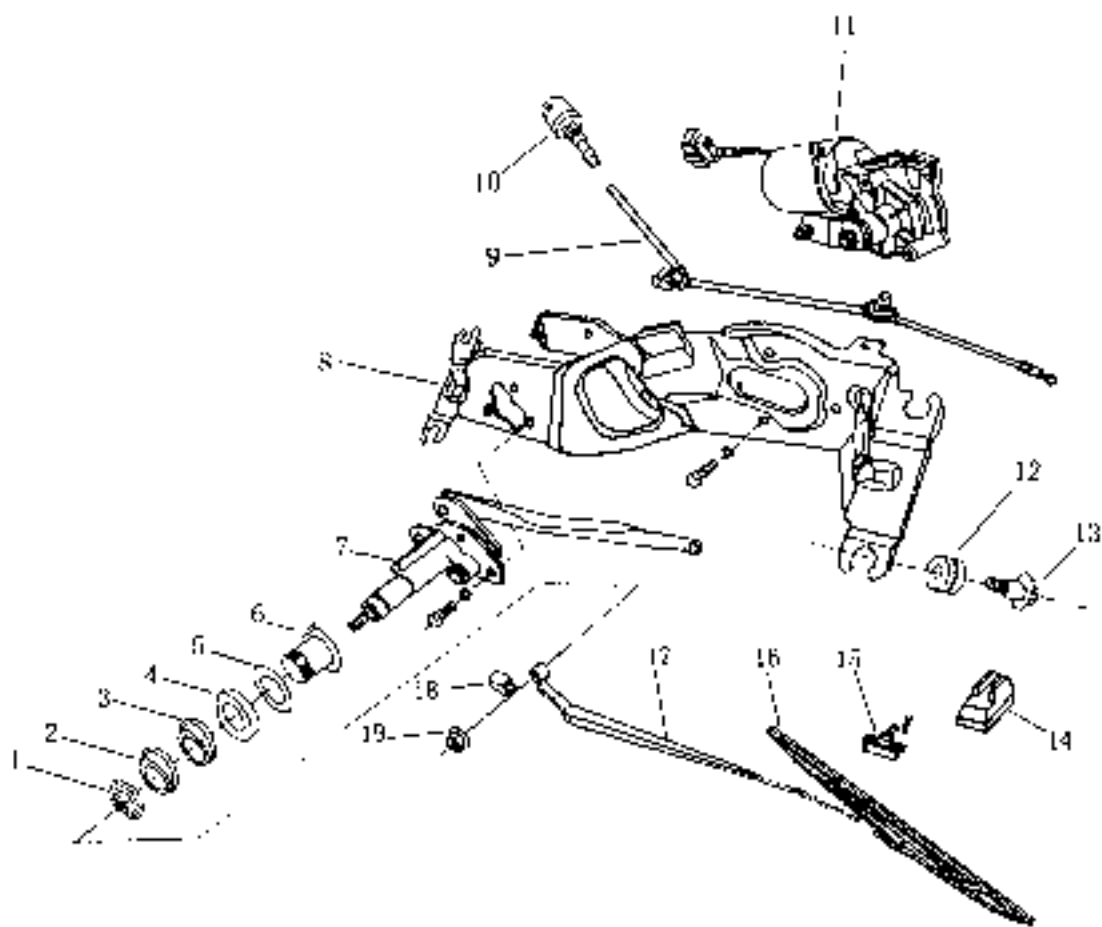

后刮水器总成 REAR WIPER

序号 SN	部件代码 PART CODE	部件名称 DESCRIPTION	部件规格 SPECIFICATION	用量 QTY	试用车型 VEHICLE MODEL	备注 REMARK
	20-6310010	后刮水器总成	REAR WIPER ASSY			
1	20-6310011	螺母	NUT	1		
2	20-6310012	橡胶垫圈 (一)	RUBBER WASHER,NOL	1		
3	20-6310013	橡胶垫圈 (二)	RUBBER WASHER,NOL2	1		
4	20-6310014	橡胶垫圈 (三)	RUBBER WASHER,NOL3	1		
5	20-6310015	橡胶垫圈 (四)	RUBBER WASHER,NOL4	1		
6	20-6310016	轴套分总成	SHAFT SLEEVE SUB-ASSY	1		
7	20-6310017	轴套总成	SHAFT SLEEVE ASSY	1		
8	20-6310018	固定板	SEI PLATE	1		
9	20-6310019	水管总成	WASHER PIPE ASSY	1		
10	20-6310021	后喷嘴	REAR NOZZLE	1		
11	20-6310020	电机	MOTOR	1		
12	20-6310022	防尘垫圈	CL SEALS	4		
13	20-6310023	组合螺栓	BOLT	2		
14	20-6310024	限位座	LIMIT SEAT	1		
15	20-6310025	定车座	STOPPER	1		
16	20-6310026	后刮片	REAR WIPER BLADE	1		
17	20-6310027	后刮臂	REAR WIPER ARM	1		
18	20-6310028	螺母装饰盖	NUT GARNISH CAP	1		
19	12140008	紧固螺母	TENSION NUT	1		

后刮水器装饰罩及顶灯 REAR WIPER GARNISH & ROOF LAMP

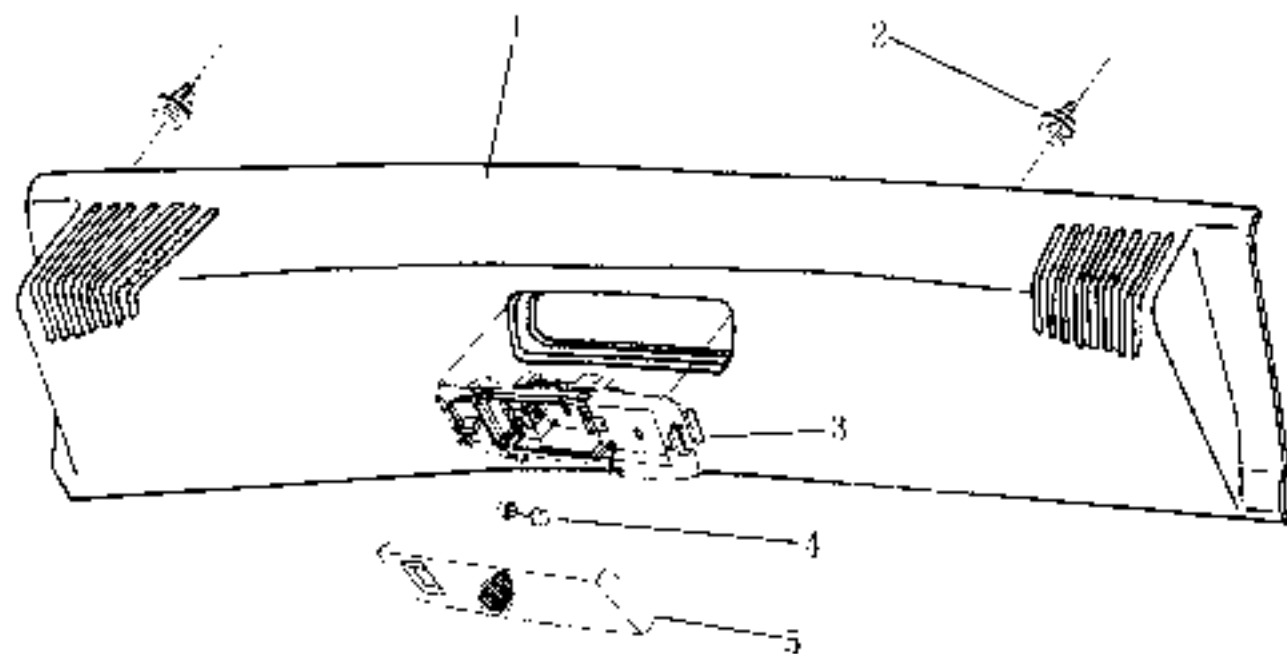

后刮水器装饰罩及顶灯 REAR WIPER GARNISH & ROOF LAMP

序号 S.N.	部件代码 PART CODE	部件名称 DESCRIPTION	部件规格 SPECIFICATION	用量 QTY.	适用车型 VEHICLE MODEL	备注 REMARK
1	20-5701030	后刮水器饰罩	REAR WIPER GARNISH COVER	1		
2	20-5701031	限位	EXPANSION FASTENER	2		
3	20-5714061	后顶灯灯座总成	REAR ROOF LAMP SOCKET	1		
4	20-5714062	灯泡	BULB	2	5W-21	
5	20-5714063	后顶灯灯罩	REAR ROOF LAMP SHADE	1		

风档清洗机构 WINDSHIELD WASHER

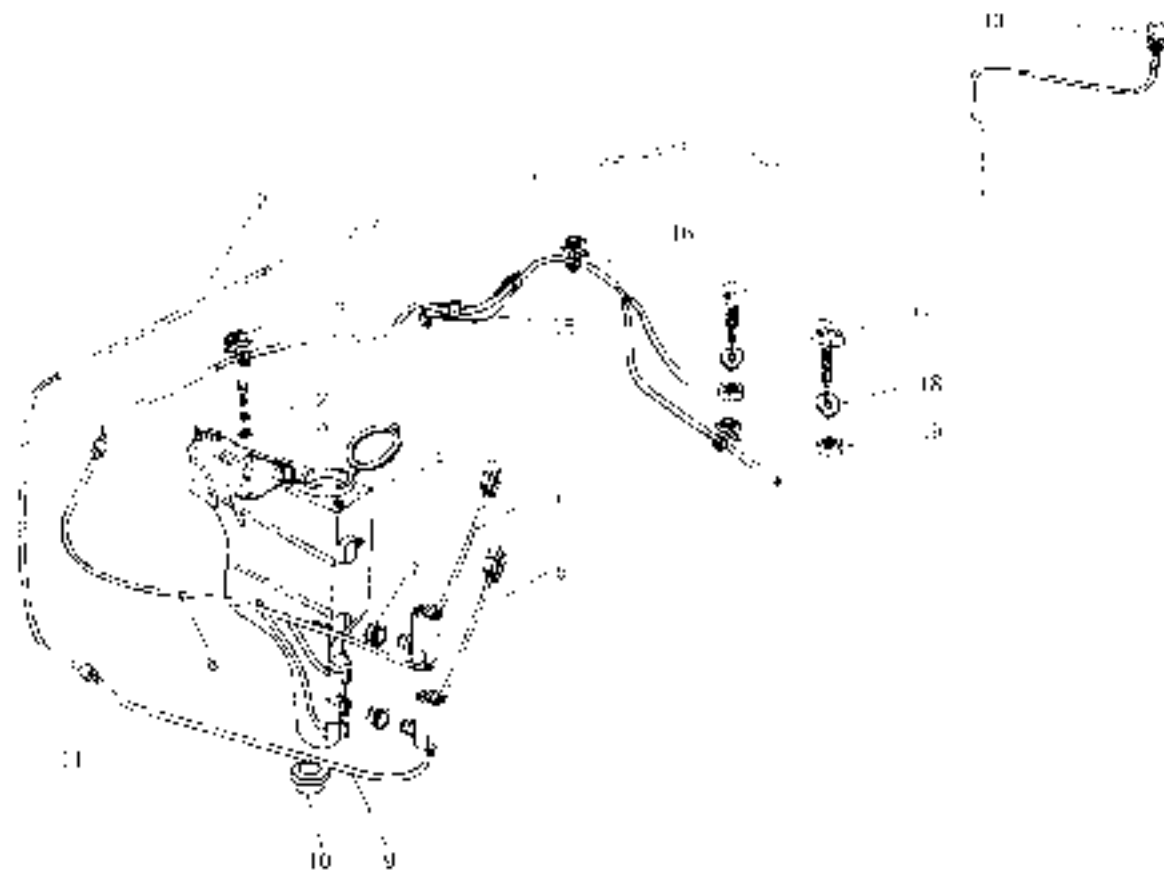

风档清洗机构 WINDSHIELD WASHER

序号 S/N	部件代码 PART CODE	部件名称 DESCRIPTION	部件规格 SPECIFICATION	用量 QTY	适用车型 VEHICLE MODEL	备注 REMARK
	20-5207030	洗涤器总成	WASHER ASSY	1		
	20-5207030H	右洗涤器总成	WASHER ASSY	1	2003款	
1	Q15030820	螺栓	BOLT	1		
2	Q40308	弹簧垫圈	SPRING WASHER	1		
3	Q40105	平垫圈	PLAIN WASHER	3		
4	20-5207025	喷水罐	WASHER TANK	1		
	20-5207025B	喷水罐	WASHER TANK	1	2003款	
5	11-5207026	喷水罐电机1	NO.1WASHER MOTOR	1		
6	20-4-001026	喷水罐电机2	NO.2WASHER MOTOR	1		
7	20-6311014	水封胶圈	SEAL WASHER	2		
8	11-5207021	水管1	NO.1WATER PIPE	1		
9	20-6311012	水管2	NO.2WATER PIPE	1		
10	20-6A11013	胶圈	RUBBER RING	2		
11	11-5207019	检查阀	CHECK VALVE	1		
12	20-6311015	水管3	NO.3WATER PIPE	1		
13	20-6311011	喷头	NOZZLE	1		
14	11-5207016	喷嘴	PLASPER TANGNER	1		
15	11-5207017	水管卡套	PIPE CLIP	1		
16	11-5207014	水管4	NO.4WATER PIPE	1		
17	11-5207011	喷头	NOZZLE	1		
18	11-5207012	安装垫	SEALING PAD	2		
19	Q340B08	螺母	NUT	2		

电器设备(一)——蓄电池总成 ELECTRIC SYSTEM(1)-BATTERY

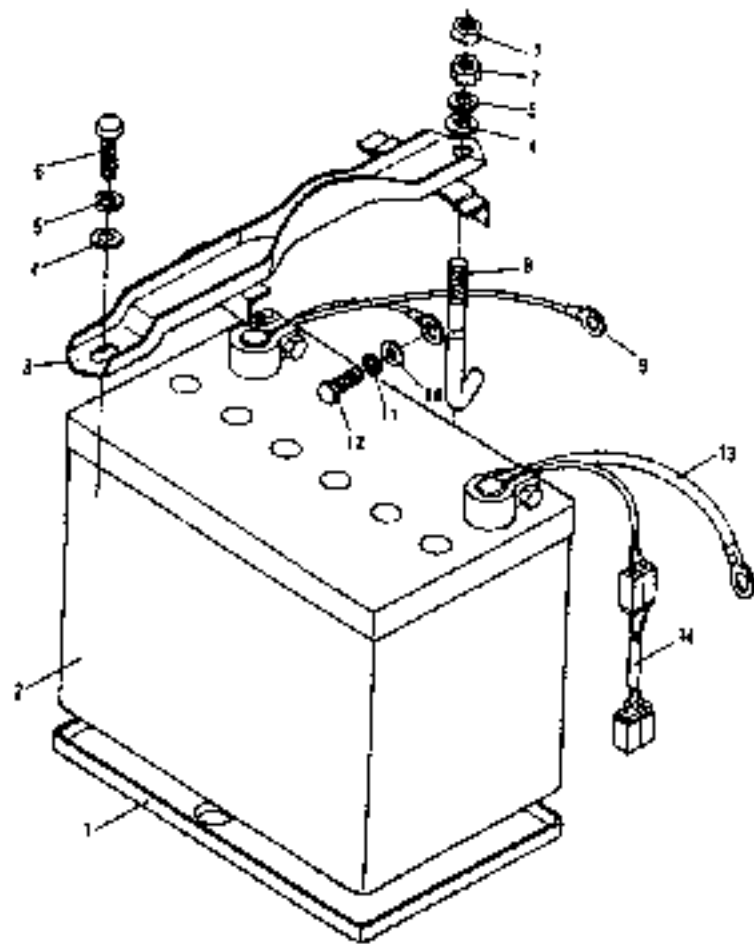

电器设备(一)——蓄电池总成 ELECTRIC SYSTEM(1) - BATTERY

序号 S/N	部件代码 PART CODE	部件名称 DESCRIPTION	部件规格 SPECIFICATION	用量 QTY	适用车型 VEHICLE MODEL	备注 REMARK
1	SI-370303	蓄电池壳	BATTERY SEAT	1		
2	11-3703030	蓄电池	BATTERY	1		
3	11-3703014	蓄电池压板总成	BATTERY PRESSURE PLATE ASSY	1		
4	Q40108	平垫圈	PLAIN WASHER	2		
5	Q40108	弹簧垫圈	SPRING WASHER	2		
6	Q15010616	螺栓	BOLT	1		
7	Q340108	螺母	NUT	2		
8	11-3703012	蓄电池固定螺栓	BATTERY TENSION BOLT	1		
9	11-3724013	蓄电池搭铁线	BATTERY GROUND CABLE	1		
10	Q40106	平垫圈	PLAIN WASHER	1		
11	Q40106	弹簧垫圈	SPRING WASHER	1		
12	Q15010616	螺栓	BOLT	1		
13	11-3724012	蓄电池火线	BATTERY LIVE WIRE	1		
14	11-3723010	正极线	POS.	1		

电器设备 (二) 一灯具 ELECTRIC SYSTEM(2)-LAMP

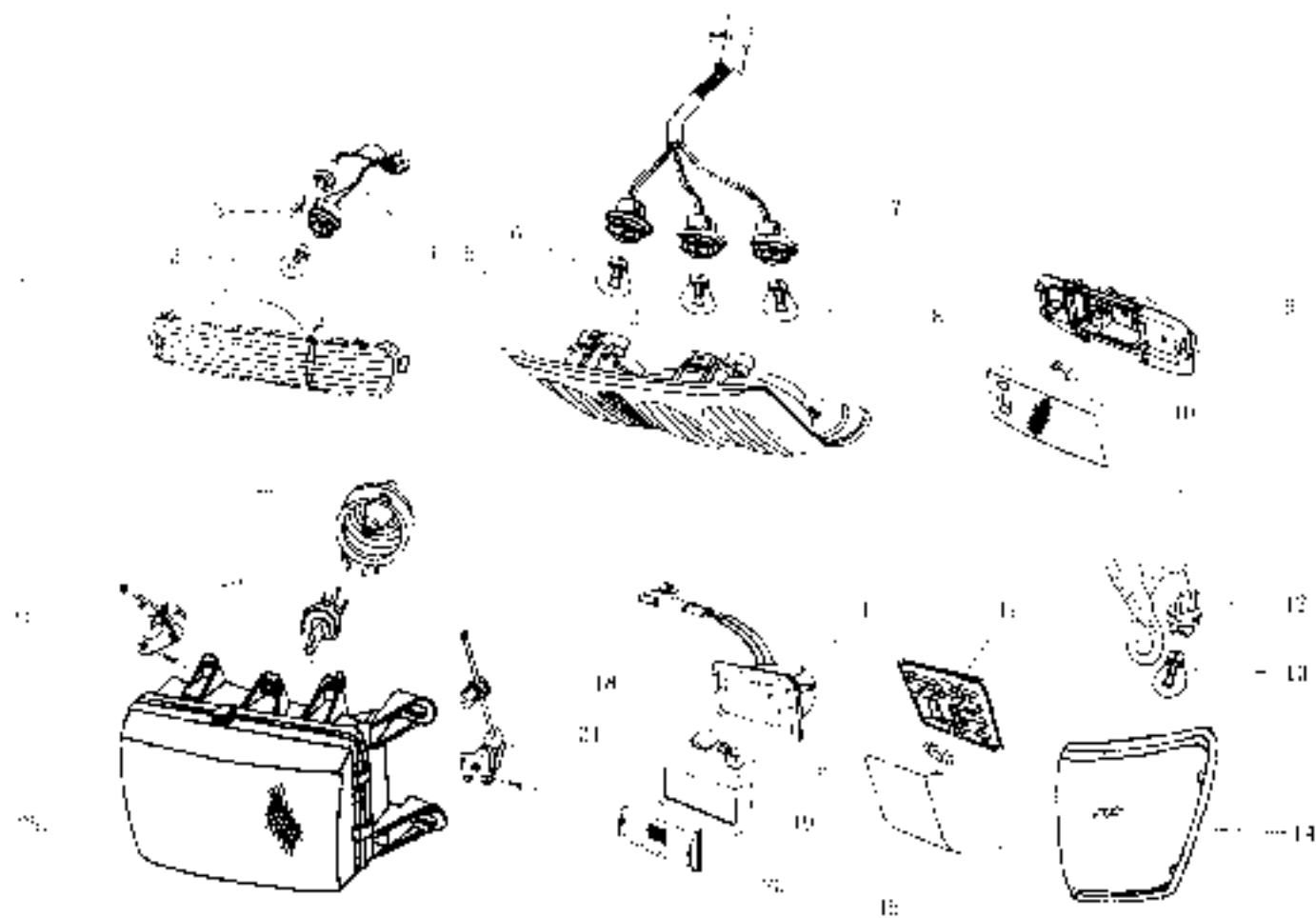

电器设备（二）—灯具 ELECTRIC SYSTEM(2)-LAMP

序号	部件代码	部件名称	部件规格	用量	试用车型	备注
S.N.	PART CODE	DESCRIPTION	SPECIFICATION	QTY	VEHICLE MODEL	REMARK
	20-372020	转向灯(左)	BURNING SIGNAL LAMP	2		
	20-372030	左尾灯	BUMPER LAMP(LH)	1		
	20-372040	右尾灯	BUMPER LAMP(RH)	1		
	20-371050	左前雾灯	HEADLIGHT(LH)	1		
	20-371040	右前雾灯	HEADLIGHT(RH)	1		
	20-372909	左后倒车灯	BACKUP LAMP(LH)	1		
	20-372906	右后倒车灯	BACKUP LAMP(RH)	1		
	20-371009	前雾灯	FRONT ROOM LAMP	1		
	20-371060	后雾灯	REAR ROOM LAMP	1		
	20-377010	左后组合灯总成	REAR COMBINATION LAMP(LH)	1		
	20-377020	右后组合灯总成	REAR COMBINATION LAMP(RH)	1		
	20-3720030	左转向灯	BURNING SIGNAL LAMP(LH)	1		
	20-3720030	右转向灯	BURNING SIGNAL LAMP(RH)	1		
1	20-371201	前组合灯灯罩总成(左)	FRONT BUMPER COMBINATION LAMP SHADE ASSY(LH)	1		
	20-371202	前组合灯灯罩总成(右)	FRONT BUMPER COMBINATION LAMP SHADE ASSY(RH)	1		
2	20-3732018	灯泡	BULB	1	21W, 黄	
3	20-3732016	灯泡	BULB	2	5W, 白	
4	20-3732013	右前组合灯罩总成	FRONT BUMPER COMBINATION LAMP SOCKET ASSY	2		
5	11-377901	后组合灯罩总成(左)	REAR COMBINATION LAMP SHADE ASSY(LH)	1		

电器设备（二）—灯具 ELECTRIC SYSTEM(2)-LAMP

序号 S.N	部件代码 PART CODE	部件名称 DESCRIPTION	部件规格 SPECIFICATION	用量 QTY	适用车型 VEHICLE MODEL	备注 REMARK
	11-3773021	后组合灯罩总成(右)	REAR COMBINATION LAMP SHADE ASSY,RR	1		
6	20-3773015	灯泡	BULB	2		
7	20-3773013	后组合灯罩总成	REAR COMBINATION LAMP SOCKET ASSY	2		
8	20-3773016	灯泡	BULB	2		
9	20-3714061	后雾灯罩总成	REAR ROOF LAMP SOCKET ASSY	1		
10	20-3714062	灯泡	BULB	2		
11	20-3714063	后雾灯罩	REAR ROOF LAMP SHADE	1		
12	11-3726023	前转向灯罩	FRONT TURNING LAMP SOCKET	2		
13	11-3726024	灯泡	BULB	2		
14	11-3726031	前转向灯罩(左)	FRONT TURNING LAMP SHADE,LEF	1		
	11-3726041	前转向灯罩(右)	FRONT TURNING LAMP SHADE,RR	1		
15	11-3714051	前雾灯罩	FRONT ROOF LAMP SHADE	1		
16	20-3714052	前雾灯罩	FRONT ROOF LAMP SOCKET	1		
17	20-3729053	后侧雾灯罩总成(左)	BACKUP LAMP SOCKET ASSY,LEF	1	CX6470	
	20-3729052	后侧雾灯罩总成(右)	BACKUP LAMP SOCKET ASSY,RR	1	CX6470	
18	20-3729053	隔热片	HEAD INSULATOR	2	CX6470	
19	20-3729054	密封垫圈	WASHER	2	CX6470	
20	20-3729055	后雾灯罩	BACKUP LAMP SHADE	2		
21	11-3713013	前雾灯罩盖(左)	NO FOG LAMP ADJUSTER	2		
22	11-3713015	前雾灯罩盖	HEAD LAMP DUST COVER	2		

电器设备（二）—灯具 ELECTRIC SYSTEM(2)-LAMP

序号 SN	部件代码 PART CODE	部件名称 DESCRIPTION	部件规格 SPECIFICATION	用量 QTY	适用车型 VEHICLE MODEL	备注 REMARK
23	21-371014	前照灯灯泡	HEADLAMP BULB	2		
24	21-371009	前照灯调整器 (L)	NO.2 HEADLAMP ADJUSTER	2		
25	20-570101	前照灯灯罩总成 (L)	HEADLAMP SHADE ASSY,LH	1		
	20-570102	前照灯灯罩总成 (R)	HEADLAMP SHADE ASSY,RH	1		

电器设备 (二) 一灯具 ELECTRIC SYSTEM(3)-LAMP

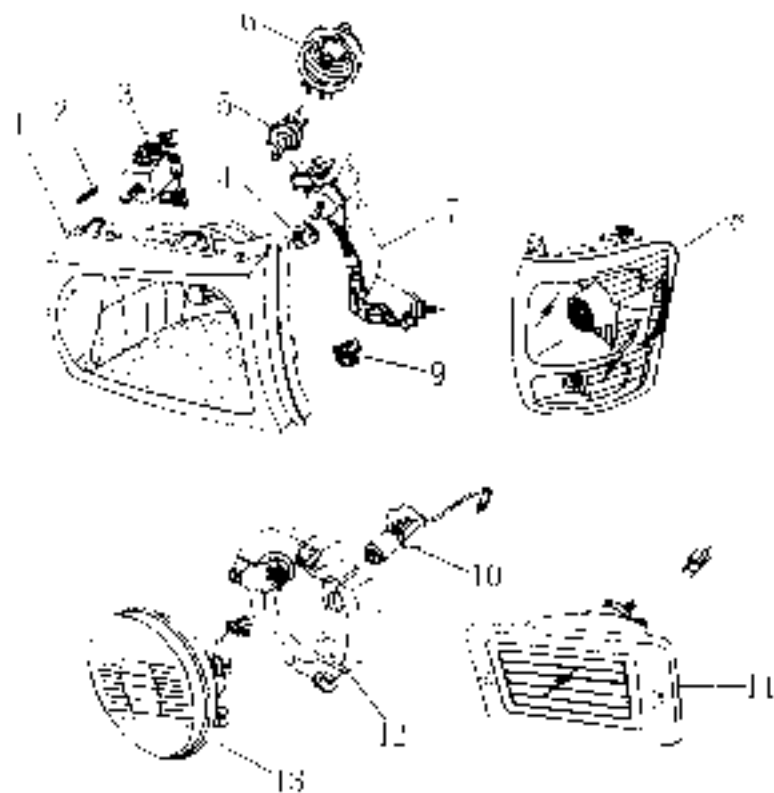

电器设备 (三) -- 灯具 ELECTRIC SYSTEM(3)-LAMP

序号 S.N.	部件代码 PART CODE	部件名称 DESCRIPTION	部件规格 SPECIFICATION	用量 QTY	适用车型 VEHICLE MODEL	备注 REMARK
	11-3711040	左前雾灯	HEADLIGHT	1		2003款
	11-3711040	右前雾灯	HEADLIGHT	1		2003款
	20-3720608	后雾灯	REAR LAMP	1		2003款
1	11-3711011	左前转向灯	HEAD LAMP	1		
	11-3711021	右前转向灯	HEAD LAMP	1		
2	11-3711022	护罩	LENS GLASS	1		
3	11-37110198	调角器 2	NO.2 ANGLE ADJUSTER	1		
4	11-1710023	卡扣 1	FASTENER	1		
5	11-3711014	前转向灯罩	HEAD LAMP BULB	1	零件号 12342	
6	11-3711015	前转向灯罩	HEAD LAMP DUST COVER	2		
7	11-37110138	调角器 1	SOLE ADJUSTER	2		
8	11-37260900	左转向灯	TURNING SIGNAL LAMP	1		2003款
	11-37260900	右转向灯	TURNING SIGNAL LAMP	1		2003款
9	11-3711024	卡扣 2	FASTENER	1		
10	20-372017	前雾灯灯罩	FRONT BUMPER LAMP SOCKET	2		
11	20-37201308	后雾灯灯罩	REAR LAMP	1		2003款
12	20-372018	前转向灯灯罩	FRONT BUMPER LAMP SOCKET	2		
13	20-37201310	前雾灯灯罩	FRONT BUMPER LAMP SHADE	2		

电器设备（四）—— 天线 ELECTRIC SYSTEM(4) -ANTENNA

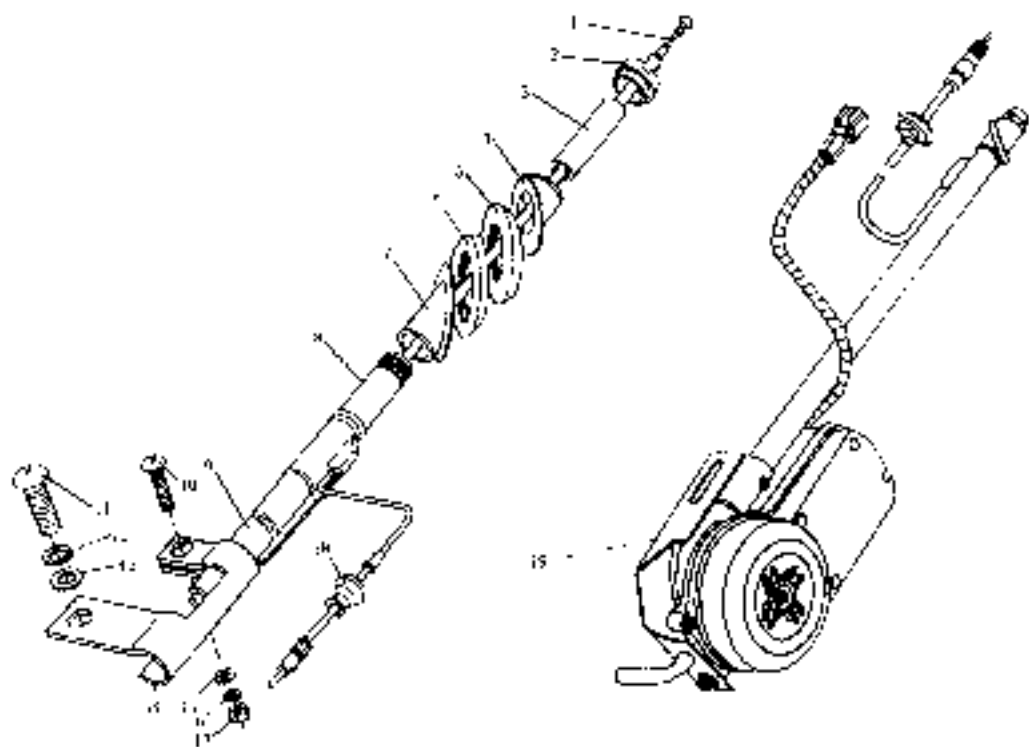

电器设备（四）——天线 ELECTRIC SYSTEM(4)-ANTENNA

序号 S/N	部件代码 PART CODE	部件名称 DESCRIPTION	部件规格 SPECIFICATION	用量 QTY.	适用车型 VEHICLE MODEL	备注 REMARK
	11-790300	柱状天线	ANTENNA	1		
1	11-790303	支柱	ANTENNA PILE ROD	1		
2	11-790304	螺母	NUT	1		
3	11-790305	衬套	BUSHING	1		
4	11-790306	衬套	COLLAR	1		
5	11-790307	外垫圈	WASHER	1		
6	11-790308	密封垫	SEAL WASHER	1		
7	11-790309	密封	SEAL	1		
8	11-790323	接触套	COLLAR	1		
9	11-790324	PVC 套管	PVC SLEEVE	1		
10	Q2140416	螺钉	SCREW	1	M6×16	
11	Q2140616	螺钉	SCREW	1	M6×16	
12	Q40306	弹簧垫圈	SPRING WASHER	1		
13	Q40306	平垫圈	PLAIN WASHER	1		
14	11-790325	安装架	SETTING BRACKET	1		
15	Q40301	平垫圈	PLAIN WASHER	1	Φ4	
16	Q40304	弹簧垫圈	SPRING WASHER	1	Φ4	
17	QJ40304	螺母	NUT	1	M4	
18	11-790326	护罩套	PROTECTION SLEEVE	1		
19	11-790300A	天线	ANTENNA	1		中动

电器设备（五）——ELECTRIC SYSTEM(5)

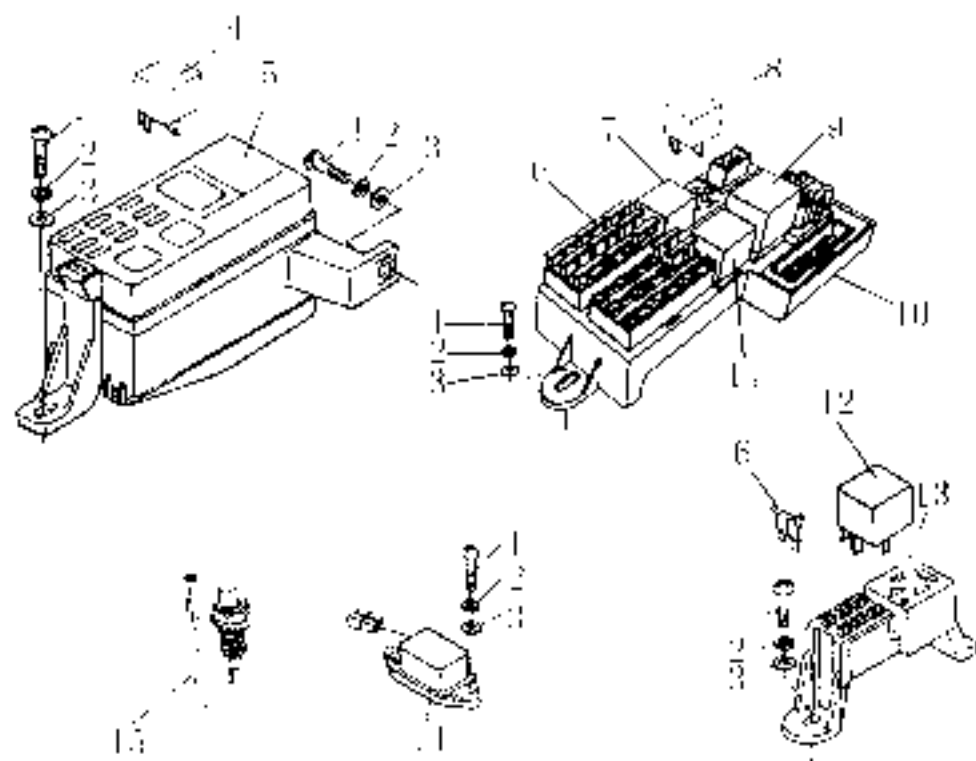

电器设备（五）——ELECTRIC SYSTEM(5)

序号 S.S.	部件代码 PART CODE	部件名称 DESCRIPTION	部件规格 SPECIFICATION	用量 QTY	适用车型 VEHICLE MODEL	备注 REMARK
1	Q2100610	一字钻头螺钉	SCREW	1		
2	Q40006	弹簧垫圈	SPRING WASHER	16		
3	Q40006	平垫圈	FLAT WASHER	46		
4	11-3715026	大灯继电器	HEADLAMP RELAY	4		
	11-3715019	雾灯继电器	FOG LAMP RELAY	2		
	11-3715024	喇叭继电器	HORN RELAY	1		
5	11-3724016	保险盒 19	SOLE FUSE CASE	1		
6	11-3723011	5A 保险片	FUSE(5A)	2		
	11-3723012	10A 保险片	FUSE(10A)	11		
	11-3723013	15A 保险片	FUSE(15A)	7		
	11-3723014	20A 保险片	FUSE(20A)	1		
	11-3723015	30A 保险片	FUSE(30A)	2		
7	11-3738027	小灯继电器	DIFFERENTIAL RELAY	2		
8	11-3745028	闪光继电器	FLASH RELAY	1		
9	11-3735019	转向灯继电器	DIFFERENTIAL RELAY	1		
10	20-3710015	保险盒 19	SOLE FUSE CASE	1		
11	11-3715023	电源总继电器	POWER WINDOW REGULATOR RELAY	2		
12	11-3715012	空调继电器	A/C RELAY	1		
13	11-3724017	保险盒 19	SOLE FUSE CASE	1		
14	11-3702011	发电机调节器	GENERATOR REGULATOR	1		
15	11-3756011	门灯开关	DOOR LAMP SWITCH	4		
	11-3735027	电磁风扇继电器	ELECTROMAGNETIC FAN RELAY	1		

电器设备（五）——ELECTRIC SYSTEM(5)

序号 S/N	部件代码 PART CODE	部件名称 DESCRIPTION	部件规格 SPECIFICATION	用量 QTY	适用车型 VEHICLE MODEL	备注 REMARK
	11-3735021	压缩机继电器	COMPRESSOR RELAY	1		
	11-3735022	燃油泵继电器	FUEL PUMP RELAY	1		
	11-3735025	ECL 继电器	ECL RELAY	1		

电器设备 (六) —— ELECTRIC SYSTEM(6)

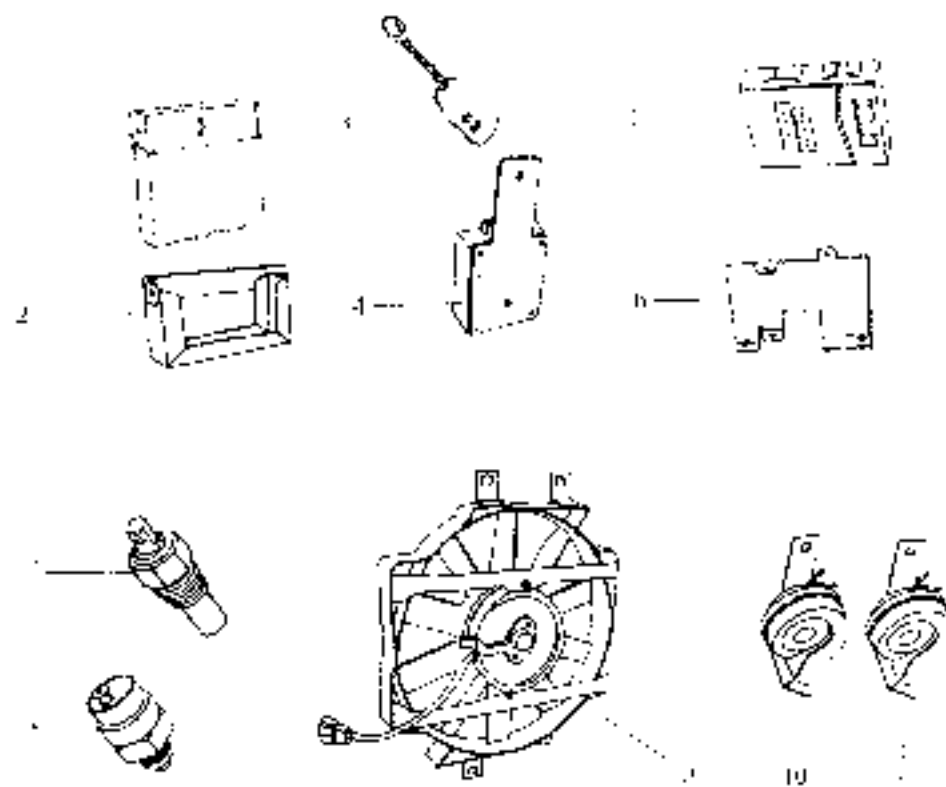

电器设备 (六) —— ELECTRIC SYSTEM(6)

序号 SN	部件代码 PART NO.	部件名称 DESCRIPTION	部件规格 SPECIFICATION	用量 QTY	适用车型 VEHICLE MODEL	备注 REMARK
1	20-3600000	ECU	ECU	1		原厂配件
	20-3600000B	ECU	ECU	1		联合电子用
2	11-3600011	ECU 支架	ECU BRACKET	1		原厂配件
	21-3600011B	ECU 支架	ECU BRACKET	1		联合电子用
3	11-3600021	遥控装置总成	WIRELESS CONTROL ASSY	1		
4	11-3600020	中控锁主控盒	WIRELESS LOCK CONTROL CASE	1		
5	20-6511020	右前门、右前控制窗	FR. LATE WIPER & WINDOW REGULATOR/CONTROLLER	1		
6	20-6511021	右前门、右前控制窗总成	FR. LATE WIPER & WINDOW REGULATOR CONTROLLER BRACKET	1		
7	11-3805011	水温感应器	WATER TEMPERATURE SENSING PLUG	1		
8	11-3745011	温控开关	TEMPERATURE CONTROL SWITCH	1		
9	20-3745030	电磁风扇总成	ELECTROMAGNETIC FAN ASSY	1		
	20-3745030B	电磁风扇总成	ELECTROMAGNETIC FAN ASSY	1		2013 款
10	20-3721020	电喇叭	ELECTRIC HORN	1		高音
11	20-3721020	电喇叭	ELECTRIC HORN	1		低音

电气设备（七）——ELECTRIC SYSTEM(7)

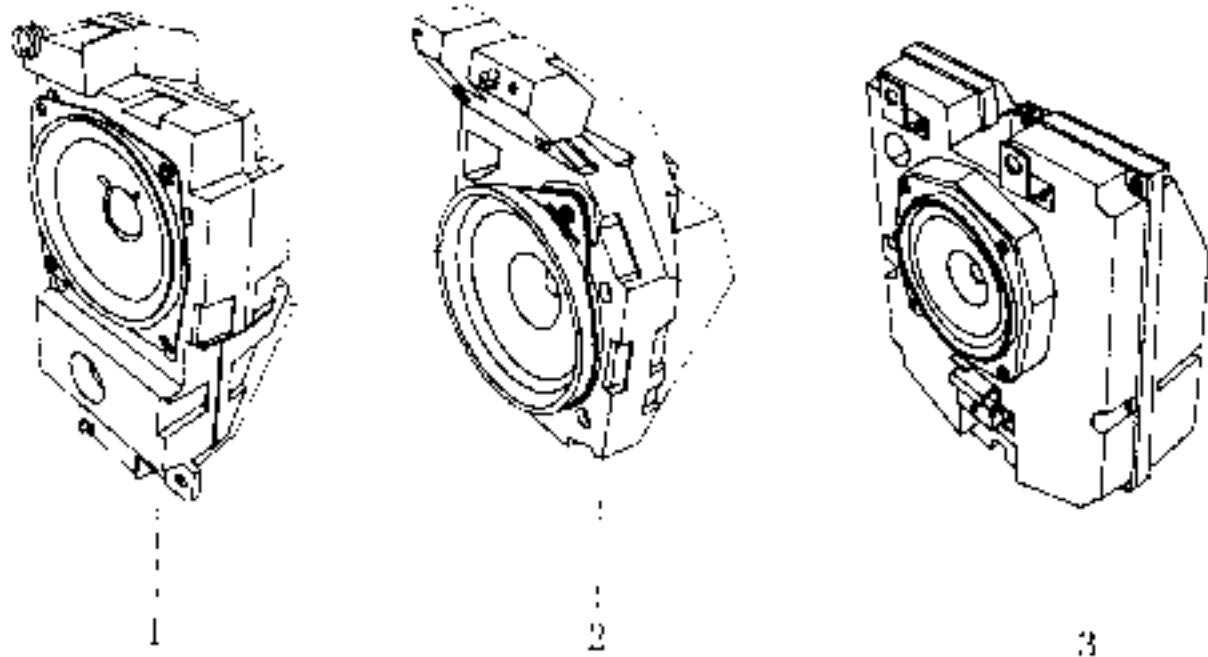

电气设备 (七) --- ELECTRIC SYSTEM(7)

序号 SN	部件代码 PART CODE	部件名称 DESCRIPTION	部件规格 SPECIFICATION	用量 QTY	适用车型 VEHICLE MODEL	备注 REMARK
1	20-7901050	右音箱	SPEAKER,RO	1		
2	20-7901060	左音箱	SPEAKER,LI	1		
3	20-7901070	后音箱	REAR SPEAKER	2		右后
	20-7901020	后音箱	REAR SPEAKER	2		左后

电器设备（八）——ELECTRIC SYSTEM(8)

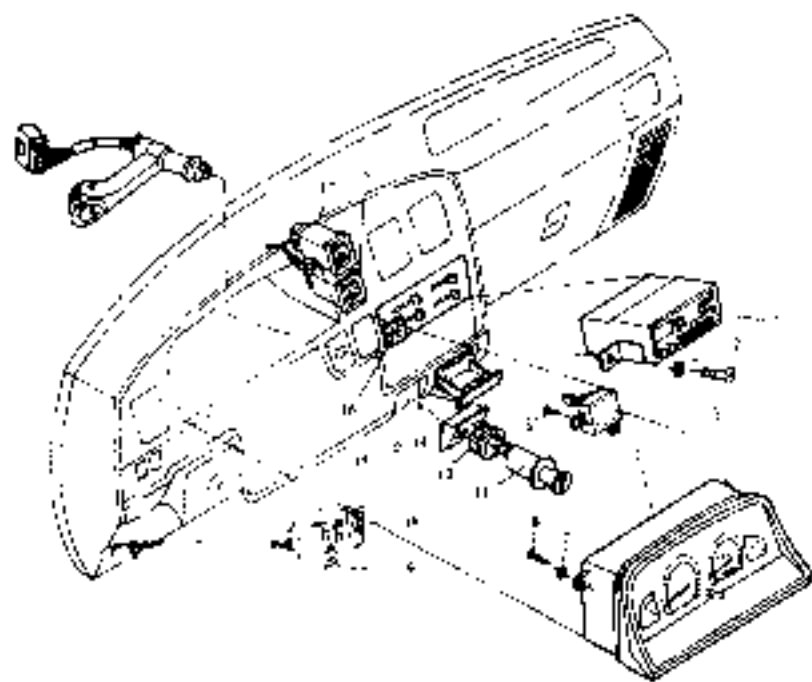

电器设备 (八) —— ELECTRIC EQUIPMENT(8)

序号 SN	部件代码 PART CODE	部件名称 DESCRIPTION	部件规格 SPECIFICATION	用量 QTY	适用车型 VEHICLE MODEL	备注 REMARK
	20-3725020	点烟器总成	CIGARETTE LIGHTER ASSY	1		
1	11-7901030	收音机	RADIO CASSETTE PLAYER	1		
	11-7901010	CD机	CD PLAYER	1		
2	11-7901011	大垫圈	PLAIN WASHER	2		
3	11-7901012	自攻螺钉	SELF-TAPPING SCREW	2		
4	11-3409011	温度显示器	TEMPERATURE DISPLAY	1		
5	20-3828060	组合仪表	COMBINATION INSTRUMENT	1		
6	11-3809012	自攻螺钉	SELF-TAPPING SCREW	1		
7	11-3820011	大垫圈	PLAIN WASHER	4		
8	11-3820012	螺钉	SCREW	4		
9	20-6311022	后窗玻璃升降主开关	BACK WINDOW REGULATOR SWITCH	1		
10	20-6311025	后窗玻璃除霜开关	BACK WINDOW DEFROSTER SWITCH	1		
11	20-3725013	点烟器	CIGARETTE LIGHTER	1		
12	11-3725014	点烟器固定架	CIGARETTE LIGHTER HOLDER	1		
13	11-3725015	点烟器座	CIGARETTE LIGHTER SEAT	1		
14	11-3725016	点烟器灯泡	CIGARETTE LIGHTER BULB	1		
15	20-3725017	点烟器灯座	CIGARETTE LIGHTER LAMP SOCKET	1		
16	11-3746033	A/C开关	A/C SWITCH	1		
17	11-3746010	警告灯开关	ALARM LAMP SWITCH	1		
18	11-3732010	后雾灯开关	REAR FOG LAMP SWITCH	1		

电器设备（九）—仪表 ELECTRIC SYSTEM(9)-INSTRUMENT CLUSTER

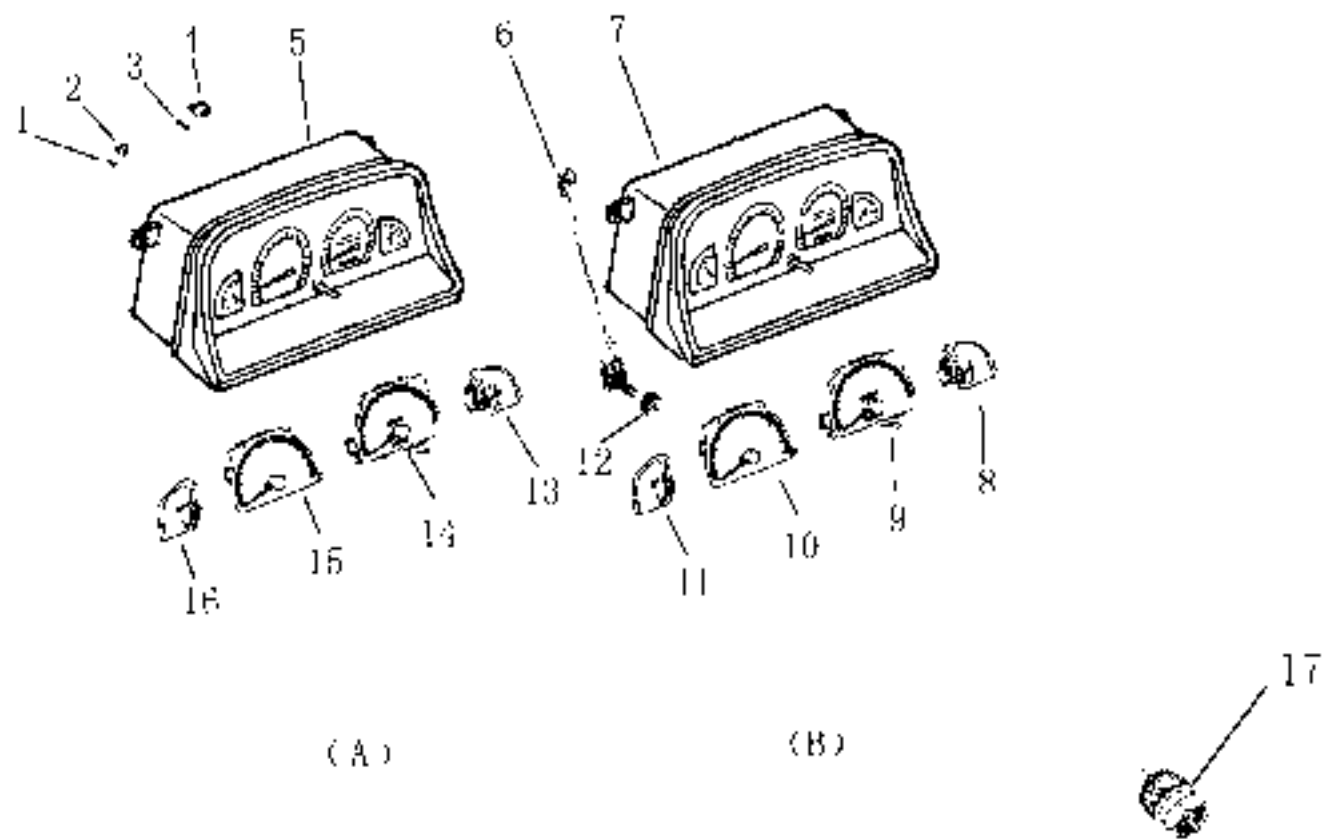

电器设备（九）—仪表 ELECTRIC SYSTEM(9)-INSTRUMENT CLUSTER

序号 SN	部件代码 PART CODE	部件名称 DESCRIPTION	部件规格 SPECIFICATION	用量 QTY	适用车型 VEHICLE MODEL	备注 REMARKS
1	11-3820011	针脚	BULE	16		
2	11-3820014	针脚	BULE	16		
3	11-3820015	针脚	BULE	4		
4	11-3820016	针脚	BULE	5		
5	20-3820050	组合仪表	COMBINATION INSTRUMENT	1		
6	11-3820035	冷态组合仪表	LUMINESCENT INSTRUMENT	1		
			MINI 57 FL		LUMINESCENCE	
7	20-3820069B	冷态组合仪表	LUMINESCENT COMBINATION INSTRUMENT	1		
					LUMINESCENCE	
8	11-38200011	燃油表	FUEL GAUGE	1		
					LUMINESCENCE	
9	20-38200201	里程表	ODOMETER	1		
					LUMINESCENCE	
10	11-38200503	转速表	TACHOMETER	1		
					LUMINESCENCE	
11	11-38200403	水温表	WATER TEMPERATURE GAUGE	1		
					LUMINESCENCE	
12	11-3820034	燃油表	MINI 57SG 30 FL ONS	1		
					LUMINESCENCE	
13	11-3820010	燃油表	FUEL GAUGE	1		
14	20-3820032	里程表	ODOMETER	1		
15	11-3820020	转速表	TACHOMETER	1		

电器设备（九）—仪表 ELECTRIC SYSTEM-INSTRUMENT CLUSTER

序号 SN	部件代码 PART CODE	部件名称 DESCRIPTION	部件规格 SPECIFICATION	用量 QTY.	适用车型 VEHICLE MODEL	备注 REMARK
16	11-2820340	水温表	WATER TEMPERATURE GAUGE	1		
17	11-1700042	车速传感器	SPEED SENSOR	1		

线束分布 (一) WIRING HARNESS DISTRIBUTING(1)

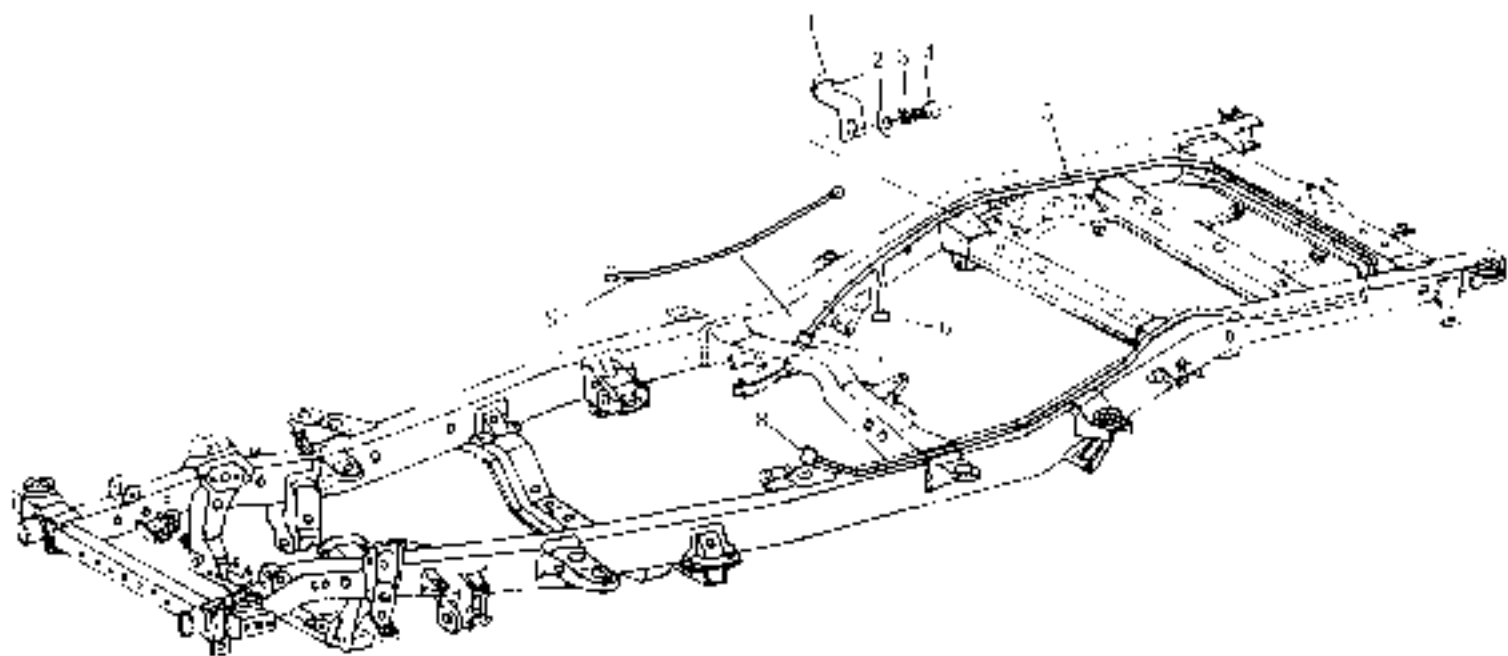

线束分布 (一) WIRING HARNESS DISTRIBUTING(I)

序号 S.S.	部件代码 PART CODE	部件名称 DESCRIPTION	部件规格 SPECIFICATION	用量 QTY	适用车型 VEHICLE MODEL	备注 REMARK
1	Q19400616	螺栓	BOLT	13		
2	Q40006	弹簧垫圈	SPRING WASHER	13		
3	Q40006	平垫圈	FLAT WASHER	13		
4	11-3720041	线束夹子	WIRING CLIP	13		
5	20-3724040	底盘线束总成	CHASSIS WIRING HARNESS ASSY	1		
6		电动燃油泵	POWER FUEL PUMP			
7		燃油液位传感器	FUEL LEVEL SENSOR			
8		线束盒罩	WIRING FOR CABIN			
9	20-3724008	线束线束总成	CHASSIS WIRING HARNESS ASSY	1		2000款

线束分布 (二) WIRING HARNESS DISTRIBUTING(2)

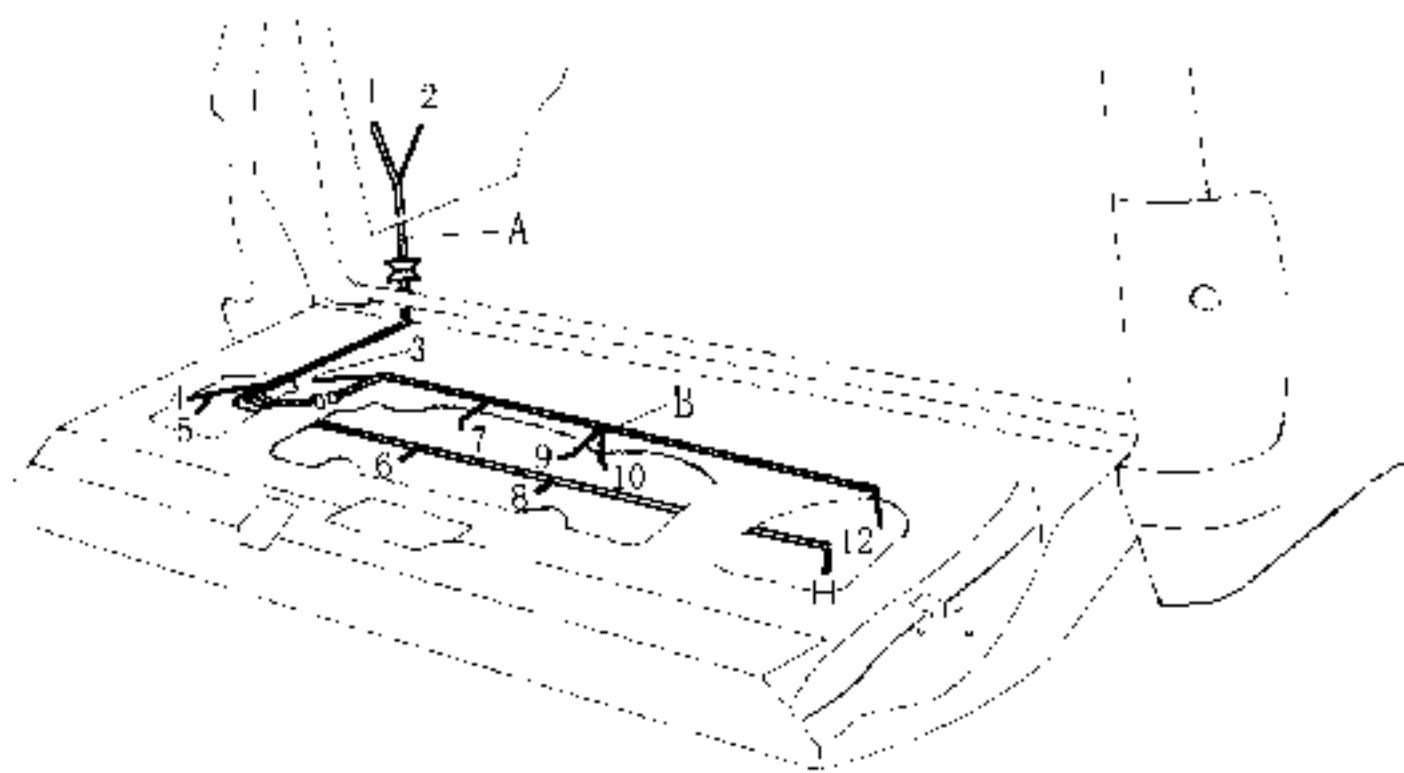

线束分布 (二) WIRING HARNESS DISTRIBUTING (2)

序号 SN	部件代码 PART CODE	部件名称 DESCRIPTION	部件规格 SPECIFICATION	用量 QTY	适用车型 VEHICLE MODEL	备注 REMARK
3	30-3734100	尾门线束	TAIL GATE WIRING HARNESS	1		
1		尾门线束	TAIL GATE WIRING H			
2		尾门总线束	TAIL GATE WIRING H			
3		右尾门锁开关	TAIL GATE LOCK SWITCH			
4		尾门电热棒	TAIL GATE ELECTRIC HEAT BAR			
5		尾门电热棒	TAIL GATE ELECTRIC HEAT BAR			
6		左牌照灯	LICENCE LAMP LH			
7		尾门线束	TAIL GATE WIRING HARNESS			
8		右牌照灯	LICENCE LAMP RH			
9		尾门下部车锁	TAIL GATE LOWER LOCKER SWITCH			
10		尾门报警开关	TAIL GATE ALARM SWITCH			
11		尾门锁芯开关	TAIL GATE LOCK CORE SWITCH			
12		右尾灯开关	TAIL GATE LOCK SWITCH			

线束分布 (三) WIRING HARNESS DISTRIBUTING(3)

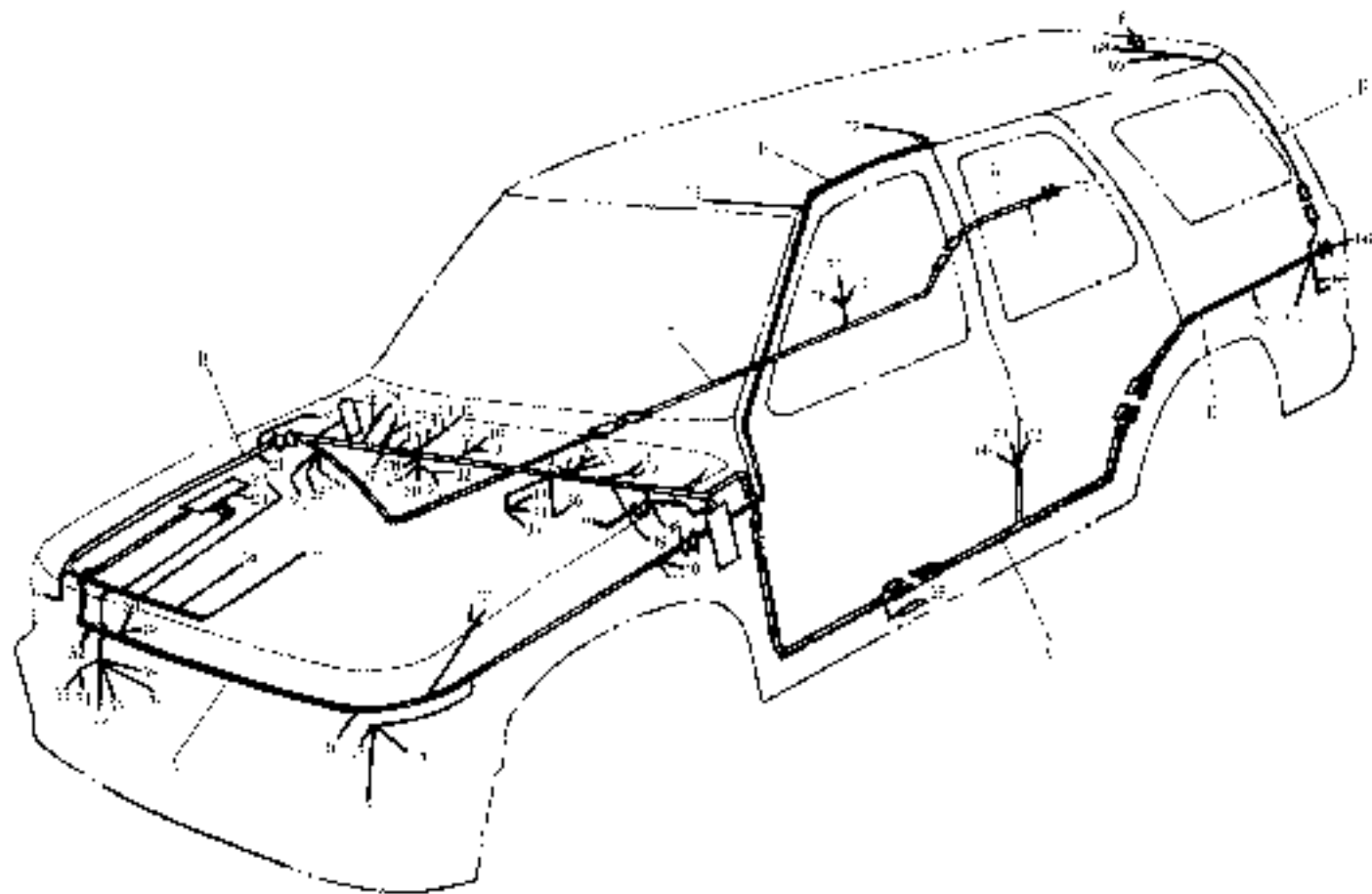

线束分布 (三) WIRING HARNESS DISTRIBUTING(3)

序号 S-N	部件代码 PART CODE	部件名称 DESCRIPTION	部件规格 SPECIFICATION	用量 QTY	适用车型 VEHICLE MODEL	备注 REMARK
A	20-3724050	机舱线束	ENGINE COMPARTMENT WIRING HARNESS	1		
	20-3724050B	机舱线束	ENGINE COMPARTMENT WIRING HARNESS	1		2003款
B	20-3724020	驾驶室线束	CABIN WIRING HARNESS	1		
	20-3724020H	驾驶室线束	CABIN WIRING HARNESS	1		2003款
C	20-3724110	左中部线束	MID WIRING HARNESS, LH	1		
D	20-3724130	右中部线束	MID WIRING HARNESS, RH	1		
E	20-3724120	右中部线束	MID WIRING HARNESS, RH	1		
F	20-3724090	前顶部线束	FRONT ROOF WIRING HARNESS	1		
G	20-3724140	后部线束	REAR ROOF WIRING HARNESS	1		
H	20-3724150	后部线束	REAR ROOF WIRING HARNESS	1		
1		左门灯开关	DOOR BULB LAMP SWITCH, LH			
2		尾门除霜开关	TAIL GATE DEFROGGER SWITCH			
3		尾门玻璃升降	TAIL GATE WINDOW REGULATOR			
4		驻车制动开关	PARKING BRAKE SWITCH			
5		点火锁	IGNITION SWITCH			
6		组合开关	COMBINATION SWITCH			
7		仪表	INSTRUMENT			
8		组合开关前转向灯	COMBINATION SWITCH FINISH LAMP			
9		搭铁	GROUND CONNECTION			
10		空载放大器	NO. AMPLIFIER PLATE			

线束分布 (三) WIRING HARNESS DISTRIBUTING(3)

序号 SN	部件代码 PART CODE	部件名称 DESCRIPTION	部件规格 SPECIFICATION	用量 QTY.	适用车型 VEHICLE MODEL	备注 REMARK
11		热敏电阻	THERMAL RESISTOR			
12		空调控制开关	A/C CONTROLLER PANEL			
13		A/C 开关	A/C SWITCH			
14		杂物箱灯开关	GLOVEBOX LAMP SWITCH			
15		杂物箱灯	GLOVEBOX LAMP			
16		鼓风机调速电阻	BLOWER SPEED ADJUSTING			
17		鼓风机	BLOWER			
18		车内温度传感器	INSIDE TEMPERATURE SENSOR			
19		右扬声器	SPEAKER RH			
20		左扬声器	SPEAKER LH			
21		右倒车灯	TURNING LAMP RH			
22		电子扇继电器	ELECTRONIC FAN RELAY			
23		保险丝接口	FUSE CONNECTOR			
24		右前门线束插头	FRONT DOOR WIRING CONNECTOR			
25		右前门灯开关	FRONT DOOR LAMP			
26		右电动后视镜	POWER SIDE MIRROR RH			
27		接地线	GROUND CONNECTION			
28		右扬声器	REAR SPEAKER WIRING			
29		手套箱灯	GLOVEBOX LAMP			
30		CD 机线	CD PLAYER WIRING			
31		点烟器 A	CIGARETTE LIGHTER A			
32		点烟器 B	CIGARETTE LIGHTER B			
33		转向灯	FLASH SWITCH			

线束分布 (三) WIRING HARNESS DISTRIBUTING (3)

序号	部件代码	部件名称	部件规格	用量	适用车型	备注
SN	PART CODE	DESCRIPTION	SPECIFICATION	QTY	MODEL	RE-MARK
34		雾灯开关	FOG LAMP SWITCH			
35		温度显示器	TEMPERATURE DISPLAY			
36		制动踏板开关	SERVICE BRAKE LAMP SWITCH			
37		制风踏板传感器	FUEL LEVEL SENSOR			
38		无线遥控锁	WIRELESS DOOR LOCK CONTROLLER			
39		左前扬声器	FRONT SPEAKER LH			
40		自动天棚	AUTOMATIC SUNSHNY			
41		左转向灯	TURNING SIGNAL LAMP LH			
42		发电机	GENERATOR			
43		左前雾灯	FRONT CORNER LAMP LH			
44		左前雾灯	FRONT BUMPER LAMP LH			
45		左前雾灯	FRONT FOG LAMP LH			
46		左前大灯	FRONT HEADLIGHT LH			
47		温度开关	TEMPERATURE CONTROL SWITCH			
48		拖车钩	EDS WIRE			
49		喷水电机插头 A	WASHER MOTOR CONNECTOR A			
50		喷水电机插头 B	WASHER MOTOR CONNECTOR B			
51		右雾灯	CORNER LAMP RH			
52		右大灯	HEAD LAMP RH			
53		喇叭 A	HORN A			
54		喇叭 B	HORN B			
55		右雾灯	FRONT BUMPER LAMP RH			

线束分布 (三) WIRING HARNESS DISTRIBUTING (3)

序号 S/N	部件代码 PART CODE	部件名称 DESCRIPTION	部件规格 SPECIFICATION	用量 QTY.	适用车型 VEHICLE MODEL	备注 REMARK
56		右前雾灯	FRONT FOG LAMP RH			
57		电子扇	ELECTRONIC FAN			
58		车外温度传感器	OUTSIDE TEMPERATURE SENSOR			
59		线束盘	WIRING FOR CHASSIS			
60		右后转向灯	REAR COURTESY LAMP SWITCH LH			
61		右后转向灯	REAR COURTESY LAMP RH			
62		右后门摇机、锁装置	REAR DOOR WINDOW REGULATOR & LOCKING DEVICE			
63		左后音箱	REAR SPEAKER LH			
64		右后门刷、后窗控制装置	REAR DOOR WIPER & WINDOW CONTROLLER			
65		线束	WIRING FOR TAIL GATE			
66		左后尾灯	TAIL LAMP LH			
67		高位刹车灯	HIGH BRAKE LAMP			
68		右尾灯	REAR ROOF LAMP			
69		后喷水器电机	REAR WIPER MOTOR			
70		右后尾灯	TAIL LAMP RH			
71		右后音箱	REAR SPEAKER RH			
72		前雾灯	FRONT ROOF LAMP			
73		阅读灯	READING LAMP			
74		右后门摇机、锁装置	REAR DOOR WINDOW REGULATOR & LOCKING DEVICE			
75		右后尾灯	REAR COURTESY LAMP RH			
76		右后转向灯	REAR COURTESY LAMP SWITCH RH			

线束分布 (四) WIRING HARNESS DISTRIBUTING(4)

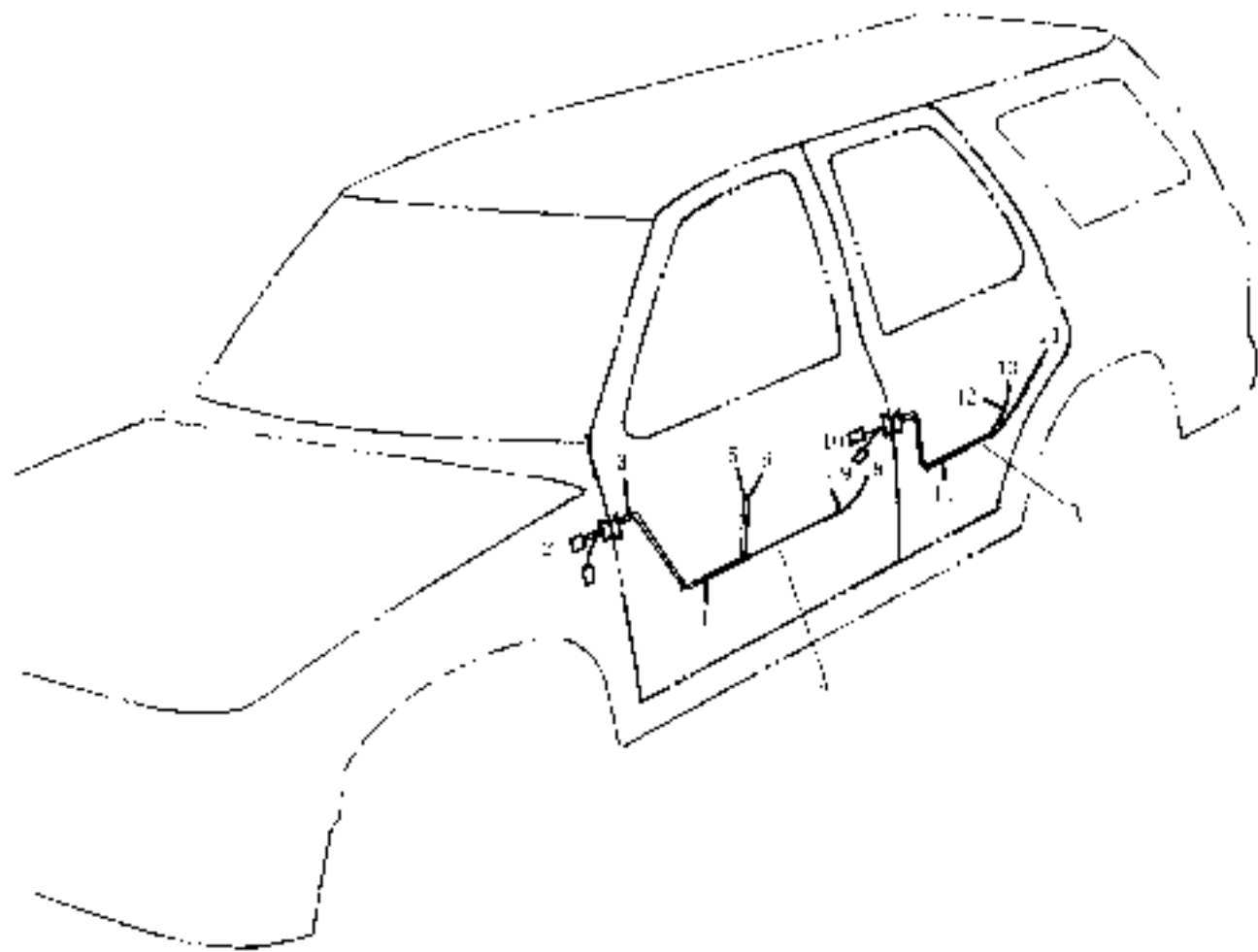

线束分布（四） WIRING HARNESS DISTRIBUTING(4)

序号 S.N.	部件代码 PART CODE	部件名称 DESCRIPTION	部件规格 SPECIFICATION	用量 QTY.	适用车型 VEHICLE MODEL	备注 REMARK
4	20-5724060	左前门线束	FRONT DOOR WIRING HARNESS, LH	1		
	20-5724080	右前门线束	FRONT DOOR WIRING HARNESS, RH	1		
5	20-5724070	左后门线束	FRONT DOOR WIRING HARNESS, LH	1		
	20-5724070	右后门线束	FRONT DOOR WIRING HARNESS, RH	1		
1		后上号盒	NOX FUSE CASE			
2		后下号盒	NOX FUSE CASE			
3		后座线束	BACKUP WIRING			
4		车窗控制束	WINDOW REGULATOR WIRING			
5		前门线束	FRONT DOOR REGULATOR			
6		前门线束开关	FRONT DOOR REGULATOR SWITCH			
7		前门开关	FRONT COURTESY LAMP SWITCH			
8		前门锁块	FRONT DOOR LOCKING DEVICE			
9		中梁线束	DOOR WIRING			
10		中梁线束	DOOR WIRING			
11		后门线束	REAR DOOR WINDOW REGULATOR WIRING			
12		后门开关	REAR COURTESY LAMP SWITCH			
13		后门线束	REAR DOOR WINDOW REGULATOR			
14		后门线束	REAR DOOR LOCKING DEVICE			

空调(一)-冷凝器、储液罐

AIR CONDITIONING(1)-CONDENSER & FLUID RESERVOIR

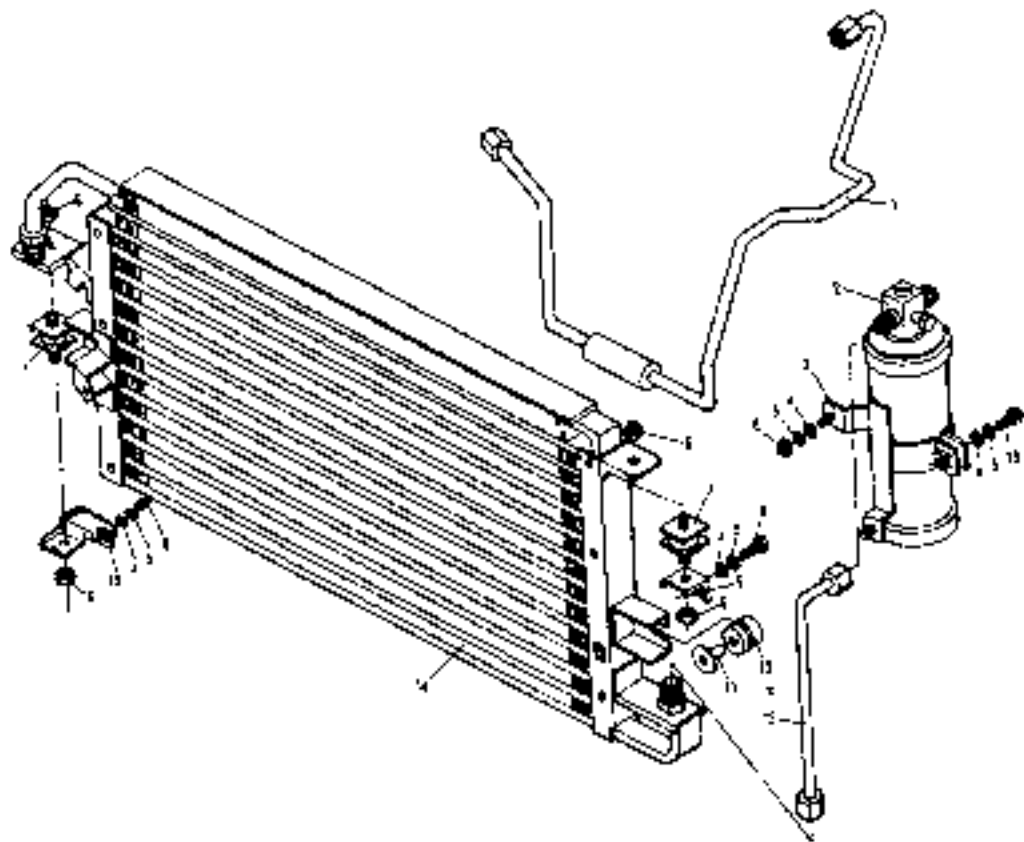

空调（一）-冷凝器、储液罐

AIR CONDITIONING(I)-CONDENSER & FLUID RESERVOIR

序号 S.N.	部件代码 PART CODE	部件名称 DESCRIPTION	部件规格 SPECIFICATION	用量 QTY	适用车型 VEHICLE MODEL	备注 REMARK
	11-8110040B	空调器总成	AIR CONDITIONING ASSY	1		
1	11-8111016	储液罐出液接管	FLUID RESERVOIR OUTLET PIPE	1		
2	11-8109020B	储液罐	FLUID RESERVOIR	1		LS4s
3	11-8109013	储液罐支架	FLUID RESERVOIR BRACKET	1		
4	Q40106	平垫圈	PLAIN WASHER	5		
5	Q40306	弹簧垫圈	SPRING WASHER	5		
6	Q330106	螺母	NUT	6		
7	11-8105015	冷凝器方形螺母	CONDENSER SQUARE NUT	2		
8	Q150B0636	螺栓	BOLT	2	M6×36	
9	11-8105011	冷凝器左支架	CONDENSER BRACKET LH	1		
10	11-8105013	冷凝器圆形减震垫	CONDENSER CUSHION	2		
11	11-8105014	冷凝器圆形减震垫支撑杆	CONDENSER CUSHION SUPPORTER	2		
12	11-8101017	储液罐进液接管	FLUID RESERVOIR INLET PIPE	1		
13	Q2140620	螺钉	SCREW	4	M6×20	
14	11-8105020B	冷凝器总成	CONDENSER ASSY	1		
15	11-8105021	冷凝器右支架	CONDENSER BRACKET RH	1		

空调(二)-压缩机总成 AIR CONDITIONING(2)-COMPRESSOR

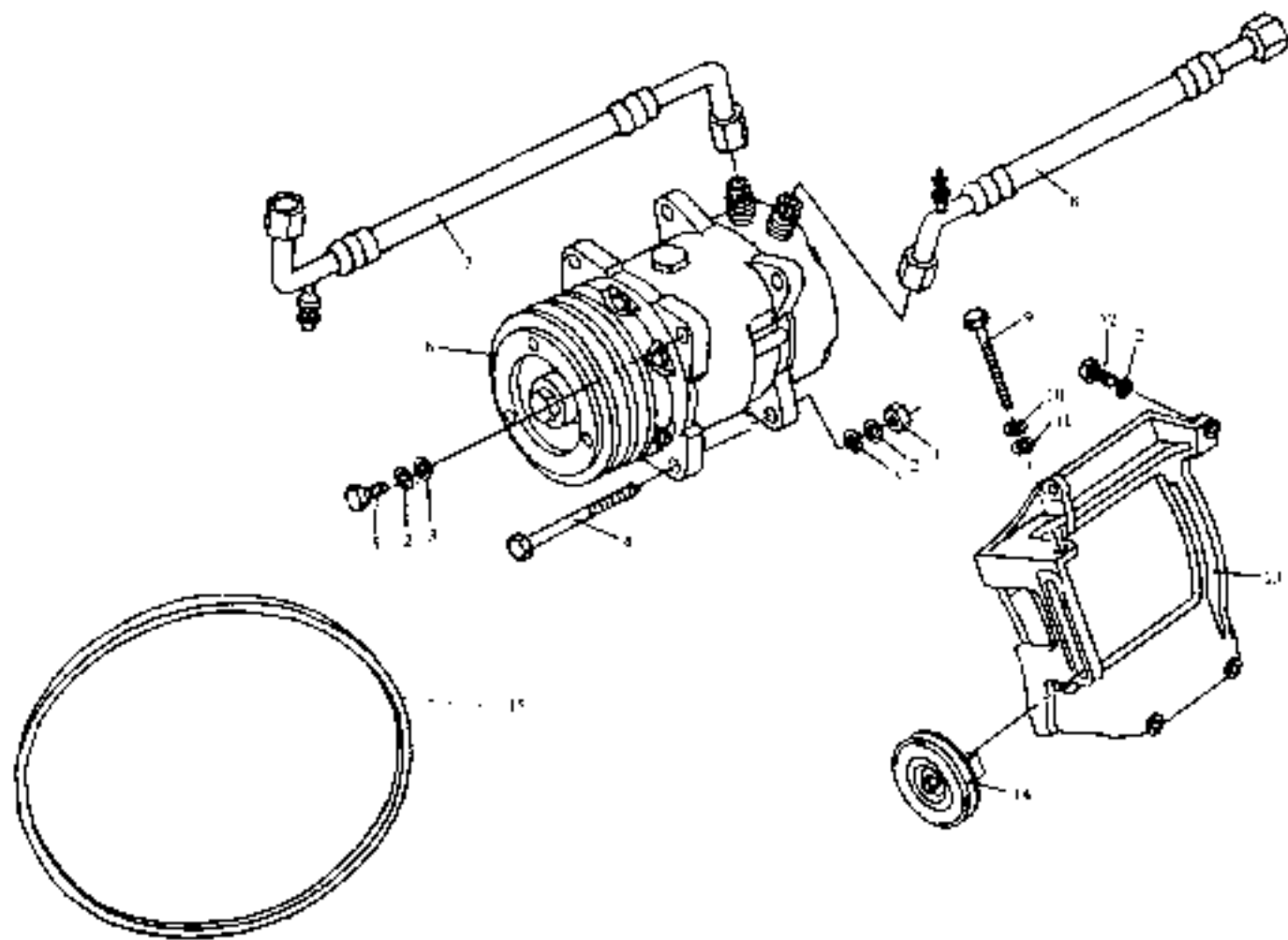

空调(二)-压缩机总成 AIR CONDITIONING(2)-COMPRESSOR

序号	部件代码	部件名称	部件规格	用量	适用车型	备注
SN	PART CODE	DESCRIPTION	SPECIFICATION	QTY	VEHICLE MODEL	REMARK
1	Q340R10	螺母	NUT	1		
2	Q40510	弹簧垫圈	SPRING WASHER	4		
3	Q340130	平垫圈	PLAIN WASHER	3		
4	Q150B10130	螺栓	BOLT	1		
5	Q150B1025	螺栓	BOLT	2		
6	1L-K3040200	压缩机总成	COMPRESSOR	1		
7	1L-R111016	压缩机回气管	COMPRESSOR OUTLET HOSE	1		
8	1L-R111019	压缩机进气管	COMPRESSOR INTAKE HOSE	1		
9	Q150B08100	螺栓	BOLT	1		
10	Q40508	弹簧垫圈	SPRING WASHER	1		
11	Q340108	平垫圈	PLAIN WASHER	1		
12	Q151C1020	螺栓	BOLT	4		
13	1L-8411030	压缩机支架	COMPRESSOR BRACKET	1		
14	1L-8411020	涨紧轮总成	TENSION PULLEY	1		
15	1L-8411023	压缩机皮带	COMPRESSOR BELT	1		

空调 (三) -蒸发器及鼓风机 AIR CONDITIONING(3)-EVAPORATOR & BLOWER

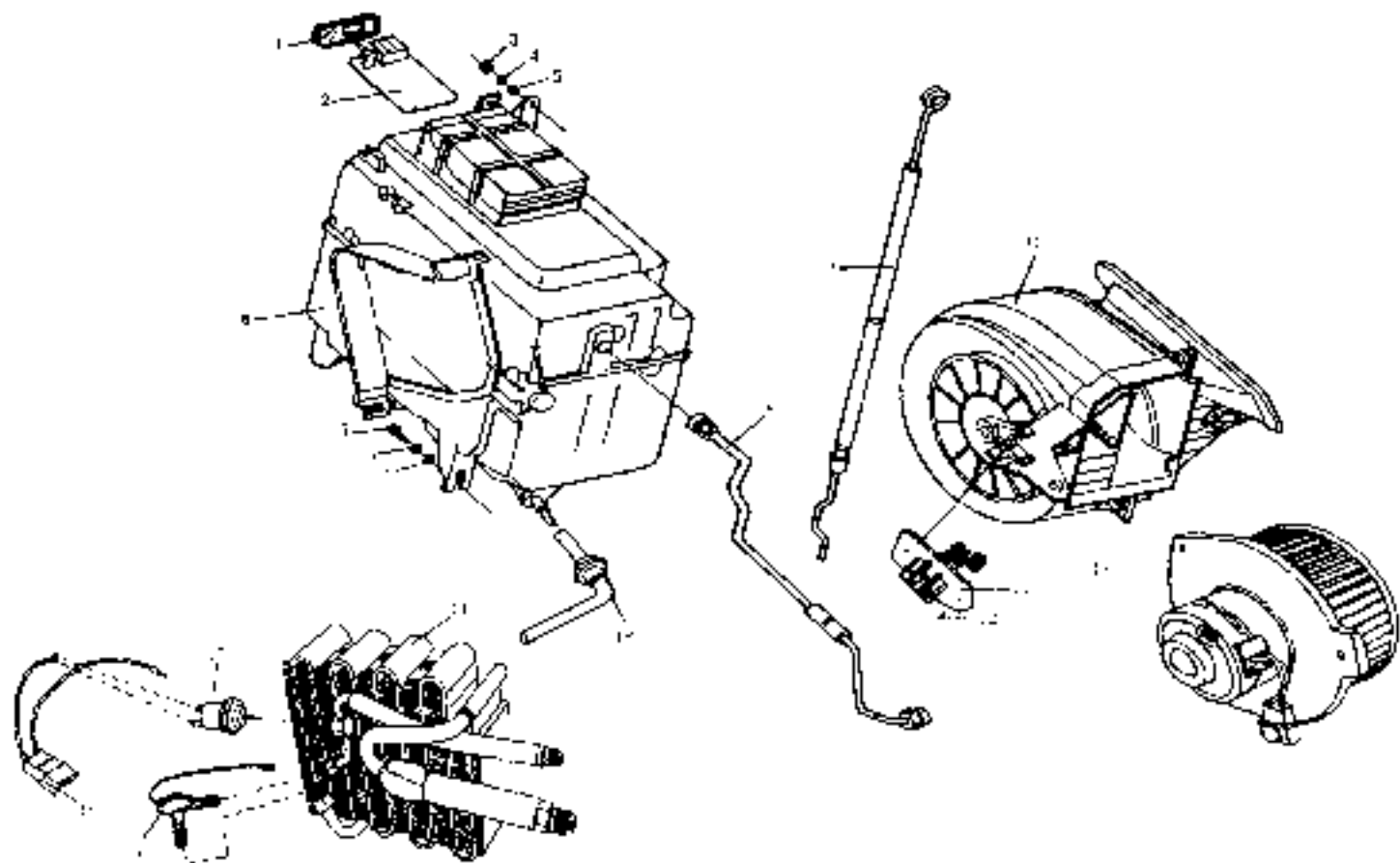

空调 (三) - 蒸发器及鼓风机 AIR CONDITIONING(3)-EVAPORATOR & BLOWER

序号 S.N	部件代码 PART CODE	部件名称 DESCRIPTION	部件规格 SPECIFICATION	用量 QTY	适用车型 VEHICLE MODEL	备注 REMARK
	11-8107146H	蒸发器总成	EVAPORATOR ASSY	1		
	11-3774040	鼓风机总成	BLOWER ASSY	1		
1	11-8107013	空调控制器壳体	AIR CONDITIONING CONTROLLER COVER	1		
2	11-8112010	空调控制继电器板	AIR CONDITIONER CONTROLLER AMPLIFIER PLATE	1		
3	Q2240006	螺母	NUT	2		
4	Q24-006	弹簧垫圈	SPRING WASHER	4		
5	Q240206	平垫圈	PLAIN WASHER	5		
6	11-8107020	蒸发器外壳	EVAPORATOR OUTER CASE	1		
7	Q2146620	螺钉	SCREW	2	M6×20	
8	11-8111024	蒸发器进风接管	EVAPORATOR IN TAKE PIPE	1		
9	11-8112015	鼓风机进风百叶板线	BLOWER AIR IN TAKE DAMPER CONTROL CABLE	1		
10	11-3774050	鼓风机外壳	BLOWER OUTER CASE	1		
11	11-8112020	调速电阻	SPEED-ADJUSTING RESISTANCE	1		
12	Q2765526	自攻螺钉	SELF-TAPPING SCREW	2	M1.3×1.7-16	
13	11-3774009	鼓风机电动机	BLOWER MOTOR ASSY	1		
14	11-8107100H	蒸发器	EVAPORATOR	1		
15	11-8112030H	压力开关	PRESSURE SWITCH	1		
16	11-8112040	热敏电阻	THERMAL RESISTOR	1		
17	11-8112050H	膨胀阀	EXPANSION VALVE	1		
18	11-8111025	软管管	REFRERUTURE	1		

空调（四）-风道 AIR CONDITIONING(4)-AIR DUCT

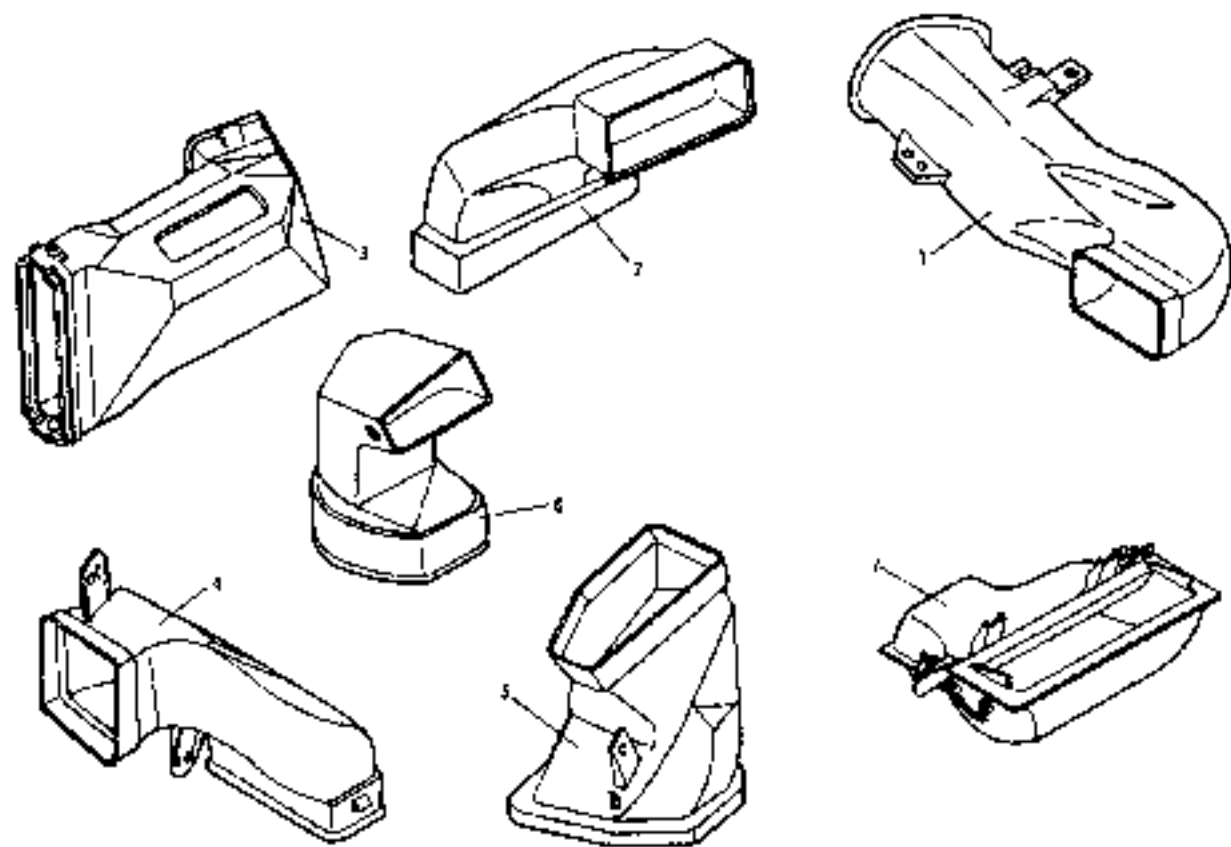

空调（四）-风道 AIR CONDITIONING(4)-AIR DUCT

序号 SN	部件代码 PART CODE	部件名称 DESCRIPTION	部件规格 SPECIFICATION	用量 QTY	适用车型 VEHICLE MODEL	备注 REMARK
1	11-8108013	风道 1	NO.1 AIR DUCT	1		
	Q2716316	自攻螺钉	SELF-TAPPING SCREW	1		
	Q40206	平垫圈	PLAIN WASHER	1		
	Q2714316	自攻螺钉	SELF-TAPPING SCREW	1		
	Q40105	平垫圈	PLAIN WASHER	1		
2	11-8108014	风道 2	NO.2 AIR DUCT	1		
	Q2714816	自攻螺钉	SELF-TAPPING SCREW	1		
3	11-8108015	风道 3	NO.3 AIR DUCT	1		
4	11-8108016	风道 4	NO.4 AIR DUCT	1		
	Q2714816		ST 4.8.1 16	2		
5	11-8108017	风道 5	NO.5 AIR DUCT	1		
	Q2714816	自攻螺钉	SELF-TAPPING SCREW	2		
6	11-8108018	风道 6	NO.6 AIR DUCT	1		
	Q2714816	自攻螺钉	SELF-TAPPING SCREW	2		
	Q40105	平垫圈	PLAIN WASHER	2		
7	11-8108019	除霜风道	DEFROGGER AIR DUCT	1		

空调（五）-暖风水箱总成 AIR CONDITIONING(5)-HEATER RADIATOR

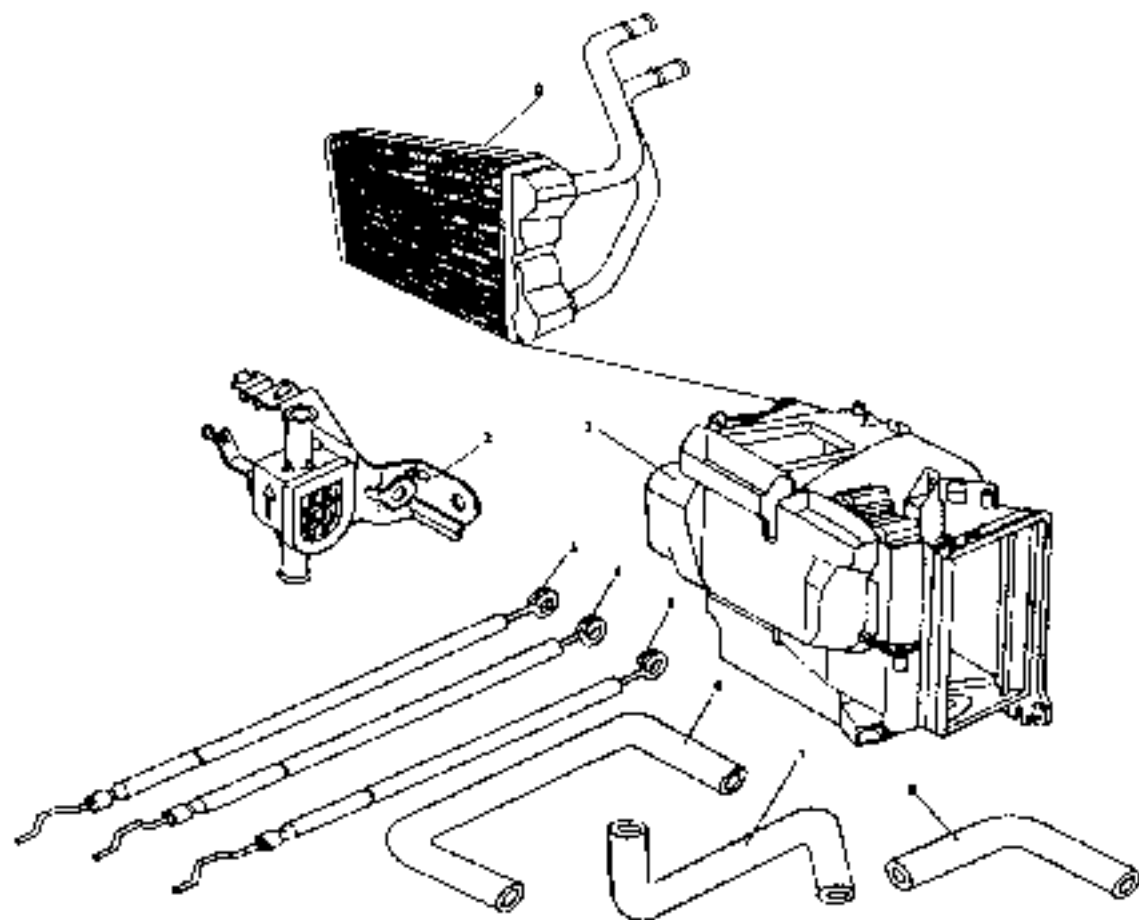

空调（五）-暖风水箱总成 AIR CONDITIONING(5)-HEATER RADIATOR

序号 SPN	部件代码 PART CODE	部件名称 DESCRIPTION	部件规格 SPECIFICATION	用量 QTY	适用车型 VEHICLE MODEL	备注 REMARK	
1	11-8001010	暖风水箱总成	HEATER RADIATOR ASSY		1		
	11-8101010	暖风水箱外壳	HEATER RADIATOR OUTER CASE		1		
	Q540B16	螺母	NUT	M6	1		
	Q40306	弹簧垫圈	SPRING WASHER	Φ6	3		
	Q40206	平垫圈	PLAIN WASHER	Φ6	2		
	Q2140620	螺母	SCREW	M6×20	1		
	Q2714816	自攻螺钉	SELF-TAPPING SCREW	Φ1.4×L=16	1		
	11-8001013	导线卡子	CLIP		1		
	2	11-8101020	热水开关	HOT WATER SWITCH		1	
		Q49206	平垫圈	PLAIN WASHER	Φ6	1	
Q15010016		螺栓	BOLT	M6×16	1		
3	11-8112053	冷暖风门控制线	AIR DAMPER CONTROL CABLE		1		
4	11-8112054	暖风出风口控制线	HEATER AIR OUTLET DAMPER CONTROL CABLE		1		
		热水开关控制线	HOT WATER SWITCH CONTROL CABLE		1		
6	11-8101015	暖风进水管（下）	SOLE HEATER WATER INTAKE PIPE		1		
7	11-8101016	暖风出水管	HEATER WATER OUTLET PIPE		1		
8	11-8101014	暖风进水管（上）	SOLE HEATER WATER INTAKE PIPE		1		
		进风风门控制线	CLIP	106-27	6		
9	11-8101010	暖风水箱散热器	HEATER RADIATOR SET		1		

空调（六）-控制操纵器总成 AIR CONDITIONING(6)-CONTROL

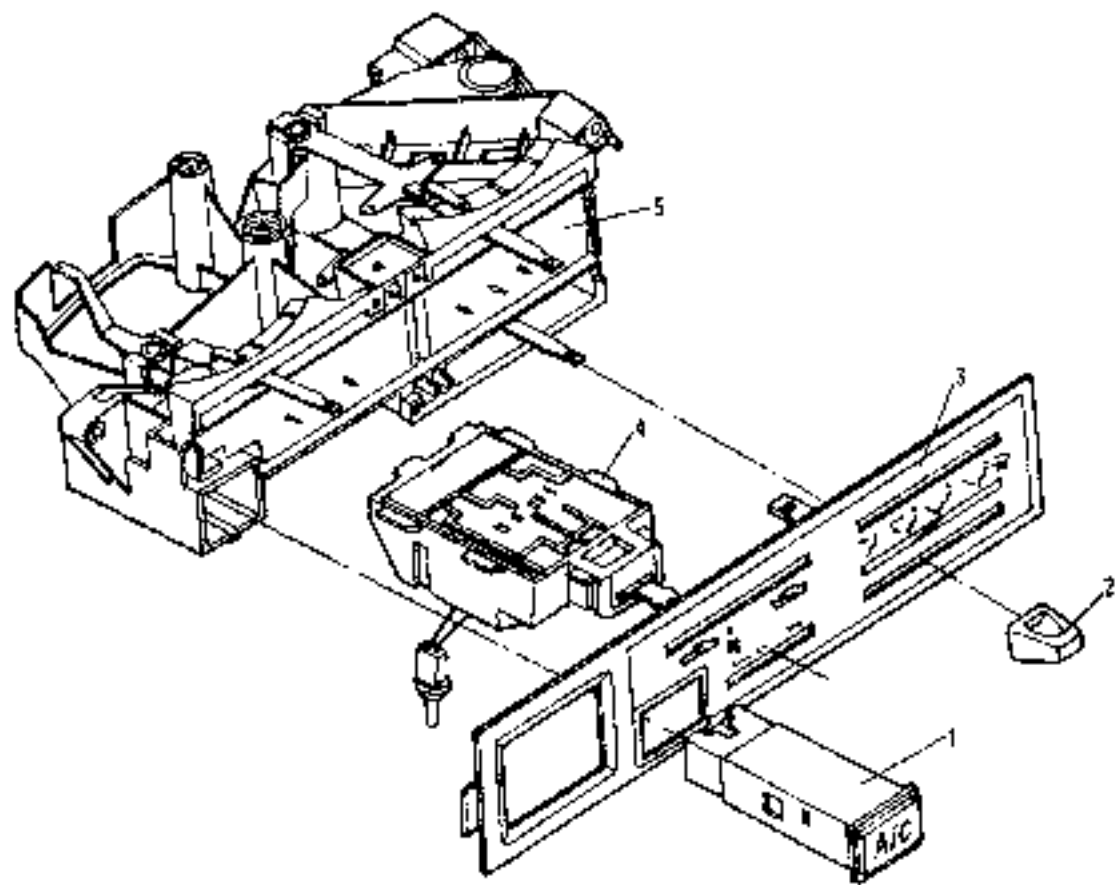

空调(六)-控制操纵器总成 AIR CONDITIONING(6)-CONTROL

序号 SN	零件代码 PART CODE	零件名称 DESCRIPTION	零件规格 SPECIFICATION	用量 QTY	适用车型 VEHICLE MODEL	备注 REMARK
1	20-8112060	AC开关	AC CONTROL BUTTON	1		
2	11-8112066	控制钮	CONTROL KNOB	4		
3	11-8112057	控制板	CONTROL PANEL	1		
4	31-8112070	鼓风机调速开关	BLOWER SWITCH	1		
5	11-8112080	控制元件架	CONTROL UNIT BRACKET	1		
	Q274-0016	自攻螺钉	SELF TAPPING SCREW	2		

随车工具 TOOLS

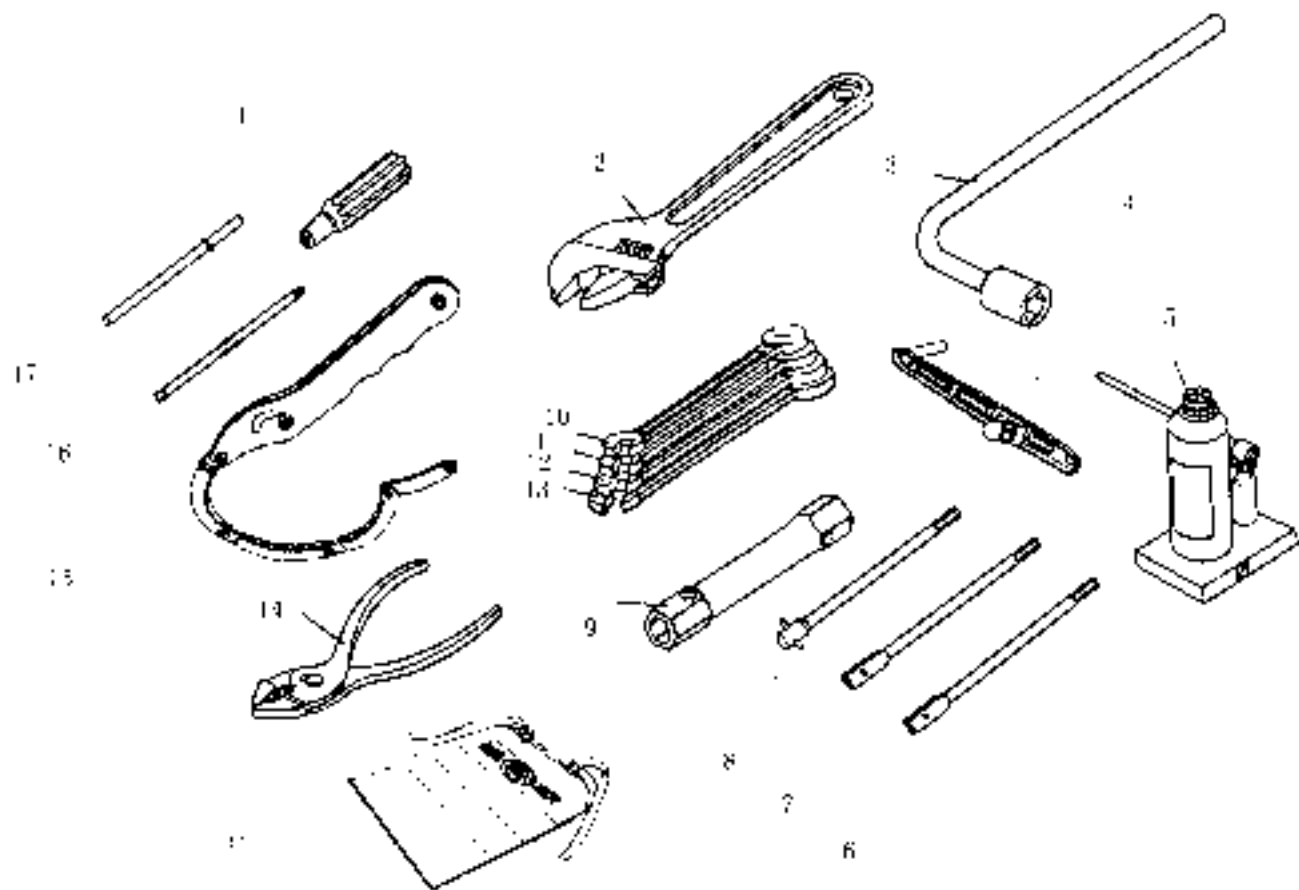

随车工具 TOOLS

序号 S.N	部件代码 PART CODE	部件名称 DESCRIPTION	部件规格 SPECIFICATION	用量 QTY	适用车型 VEHICLE MODEL	备注 REMARK
1	11-3900013	螺丝刀手柄	SCREWDRIVER HANDLE	1		
2	11-3915029	活动扳手	ADJUSTABLE WRENCH	1		
3	11-3916014	车轮螺母套筒扳手	WHEEL NUT SOCKET WRENCH	1		
4	11-3916014	备用开姆螺母柄	SPARE TORX TORX HANDLE	1		
5	20-3915004	千斤顶	HYDRAULIC JACK	1		
6	11-3916015	连接杆 1	NO.1 CONNECTING ROD	1		
7	11-3916016	连接杆 2	NO.2 CONNECTING ROD	1		
8	21-3916017	扁杆	FLAT ROD	1		
9	11-3915018	活塞套筒扳手	PISTON SOCKET WRENCH	1		
10	11-3900016	开口扳手	FORK WRENCH	1		
11	11-3900017	开口扳手	FORK WRENCH	1		
12	11-3900018	开口扳手	FORK WRENCH	1		
13	11-3900019	开口扳手	FORK WRENCH	1		
14	11-3900020	套筒组	SLIP JUNCTIONS	1		
15	11-3916020	机油滤清器扳手	OIL FILTER WRENCH	1		
16	11-3900014	组合螺母扳子	COMBINATION SCREWDRIVER FRONT ROD	1		
17	11-3900015	扳手杆	WRENCH HANDLE	1		
18	11-3900012	工具袋	TOOL BAG	1		



每天进步一点点
improving little by little everyday

保定长城汽车股份有限公司

地址：保定高新技术产业开发区
保定长城汽车股份有限公司
保定长城汽车股份有限公司
保定长城汽车股份有限公司
保定长城汽车股份有限公司
保定长城汽车股份有限公司